Играй, мой баян

СБОРНИК
ПРОИЗВЕДЕНИЙ
ДЛЯ БАЯНА

ВЫПУСК
20

Военное издательство
Министерства обороны СССР
МОСКВА — 1968

Играй, мой баян

СБОРНИК ПРОИЗВЕДЕНИЙ
ДЛЯ БАЯНА

ВЫПУСК
20

ВОЕННОЕ ИЗДАТЕЛЬСТВО
МИНИСТЕРСТВА ОБОРОНЫ СССР
МОСКВА — 1968

783
И27

Дорогие товарищи!

Просим присылать отзывы о сборниках «Играй, мой баян!» и предложения по адресу:

Москва, К-160,

Военное издательство

И27 Играй, мой баян. Сборник. Вып. 20. М., Воениздат, 1968.

160 с., 50 000 экз., 1 р. 24 к.

Сборник составлен из произведений эстрадно-танцевальной музыки. В него вошли музыкальные произведения, предназначенные для исполнения с эстрады: интермеццо, миниатюры, виртуозные пьесы, а также музыка новых бальных танцев: «Казанова», «Молодежная полька», «Русский танец», «Ча-ча-ча», «Краснопресненские ребята» и другие.

Авторами этих произведений являются популярные советские композиторы А. Лепин, К. Молчанов, А. Фляркovский, В. Дмитриев, В. Волков, А. Цфасман и другие.

Сборник рассчитан на самый широкий круг самодеятельных и профессиональных баянистов.

9-7-1
205-68

783

МУЗЫКАНТЫ УЛЫБАЮТСЯ

Музыка В. ДМИТРИЕВА

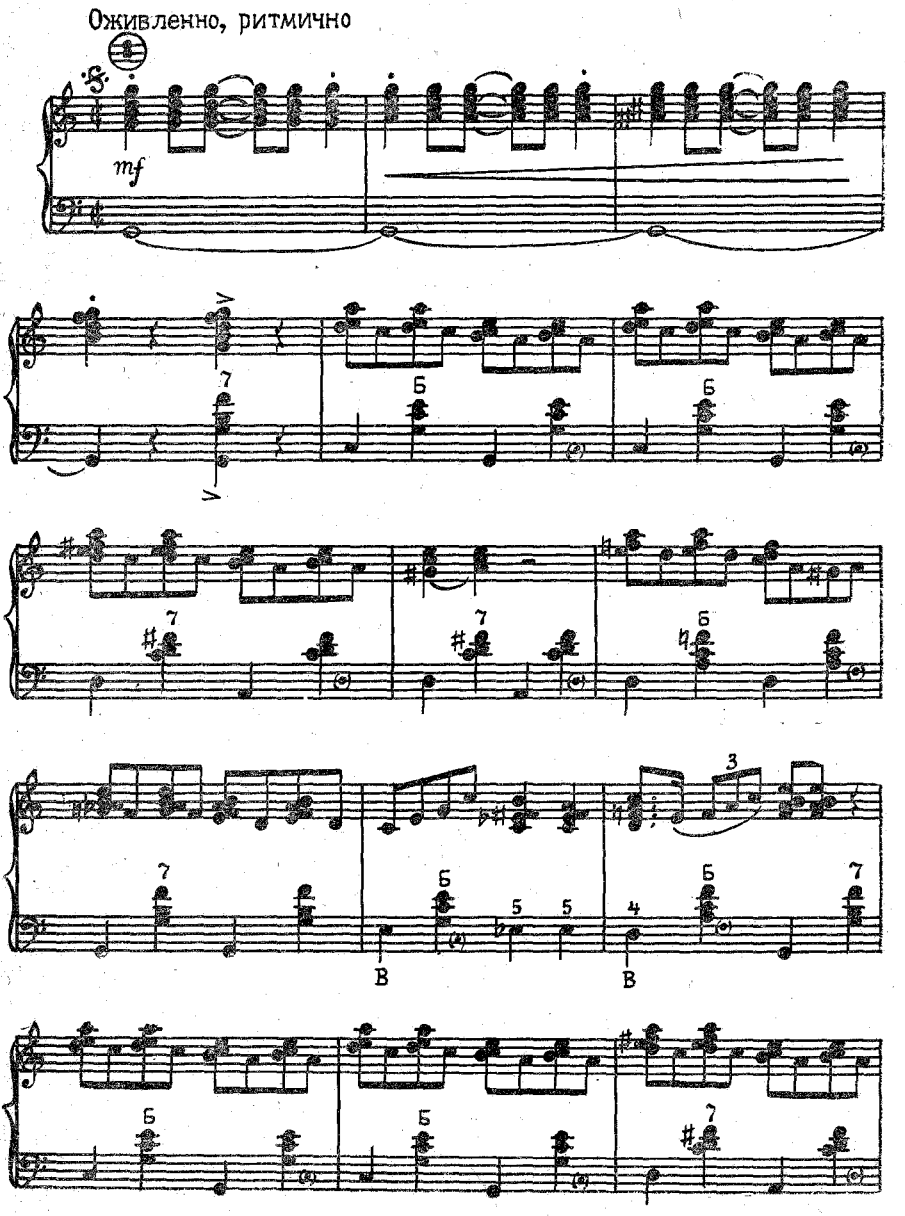

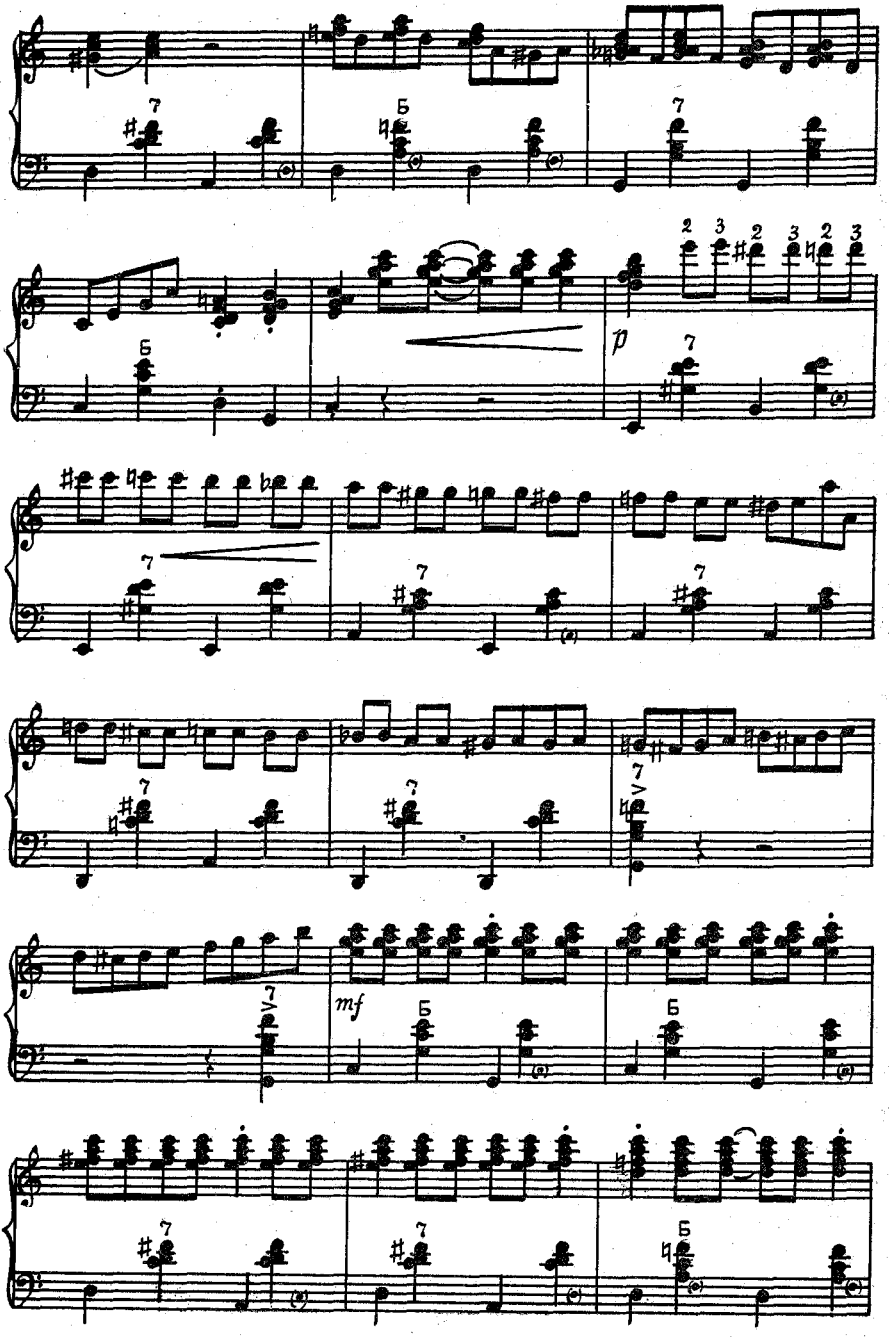
p
mf

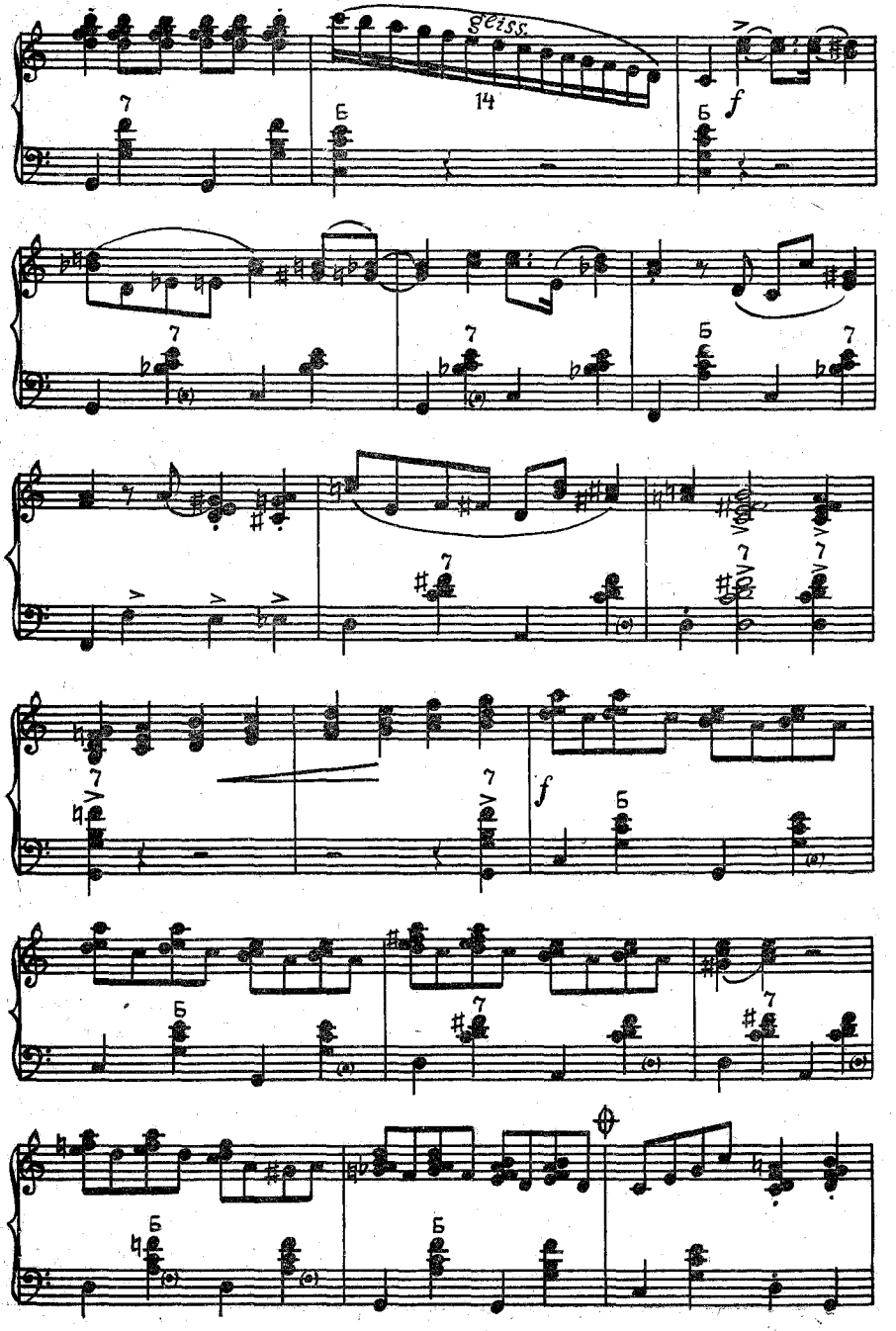
geiss.
14
f
Б
7

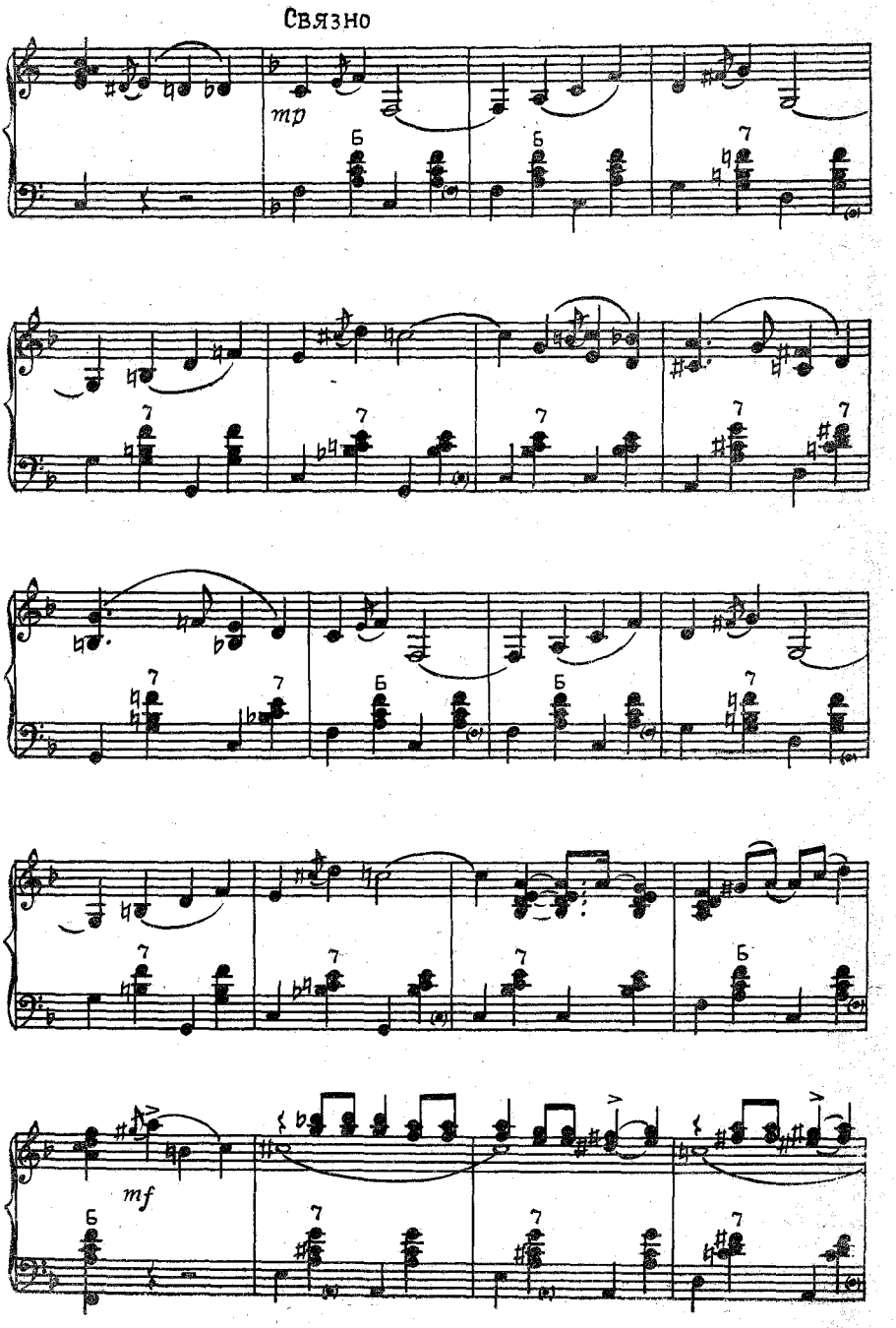
Связно
mp
Б
7
mf

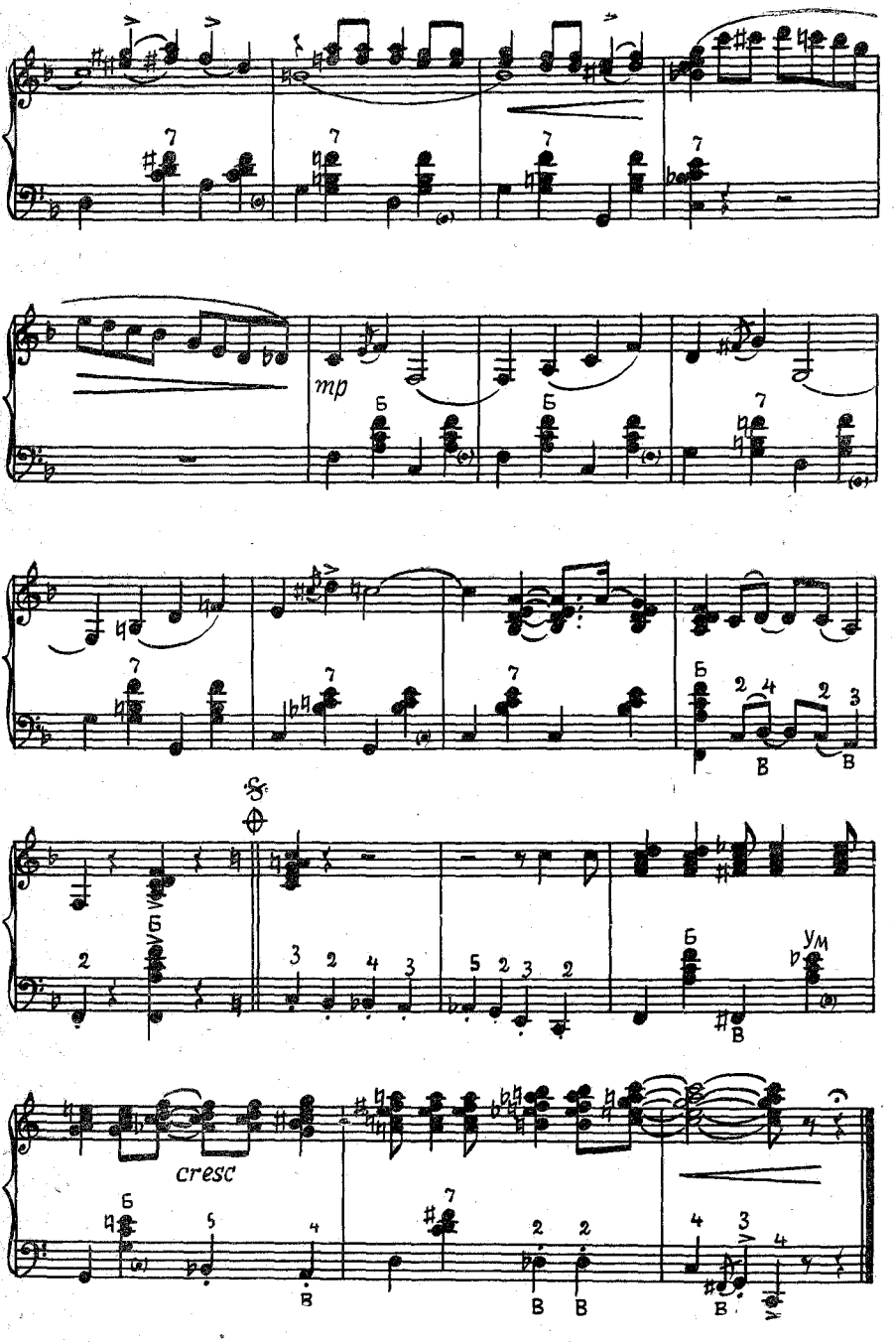
mp
cresc
Б
В
ум

ТАНГО

из кинофильма «Дайте жалобную книгу»

Музыка А. ЛЕПИНА

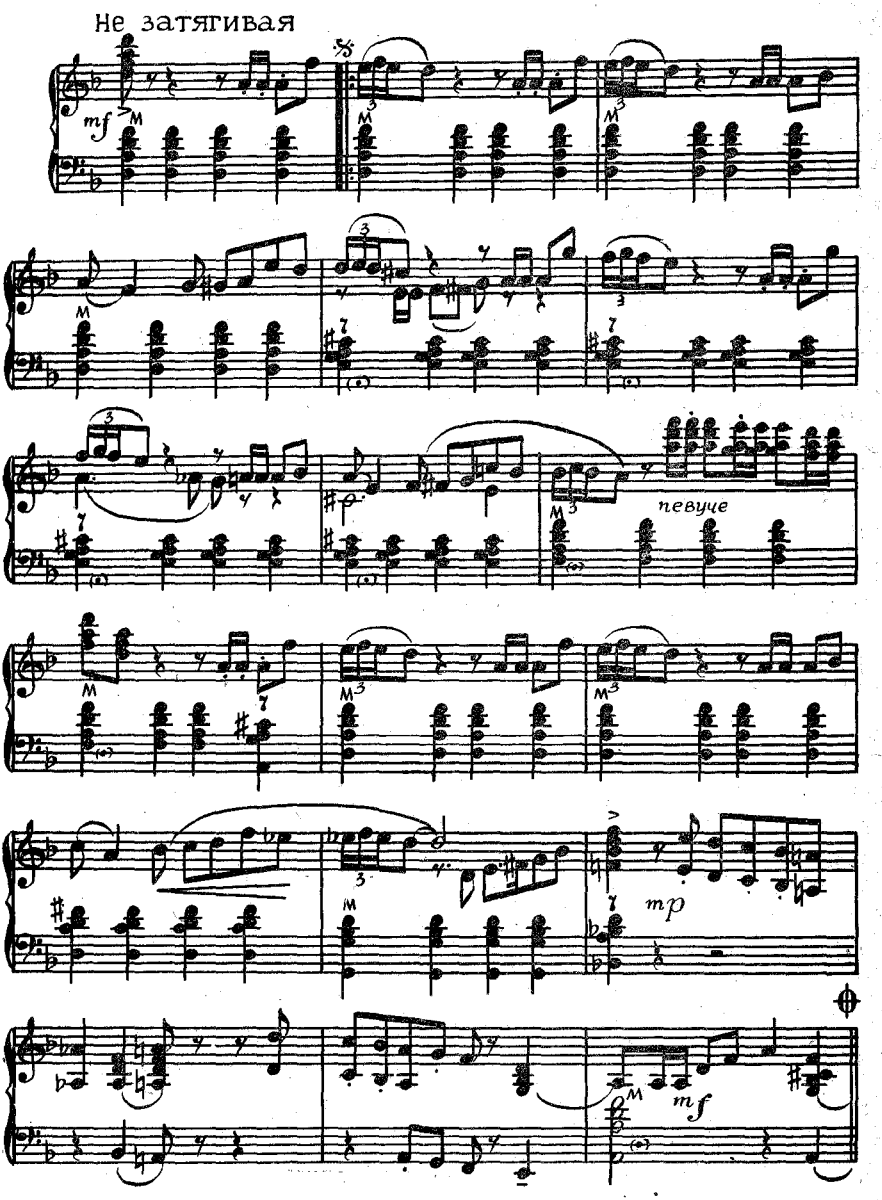

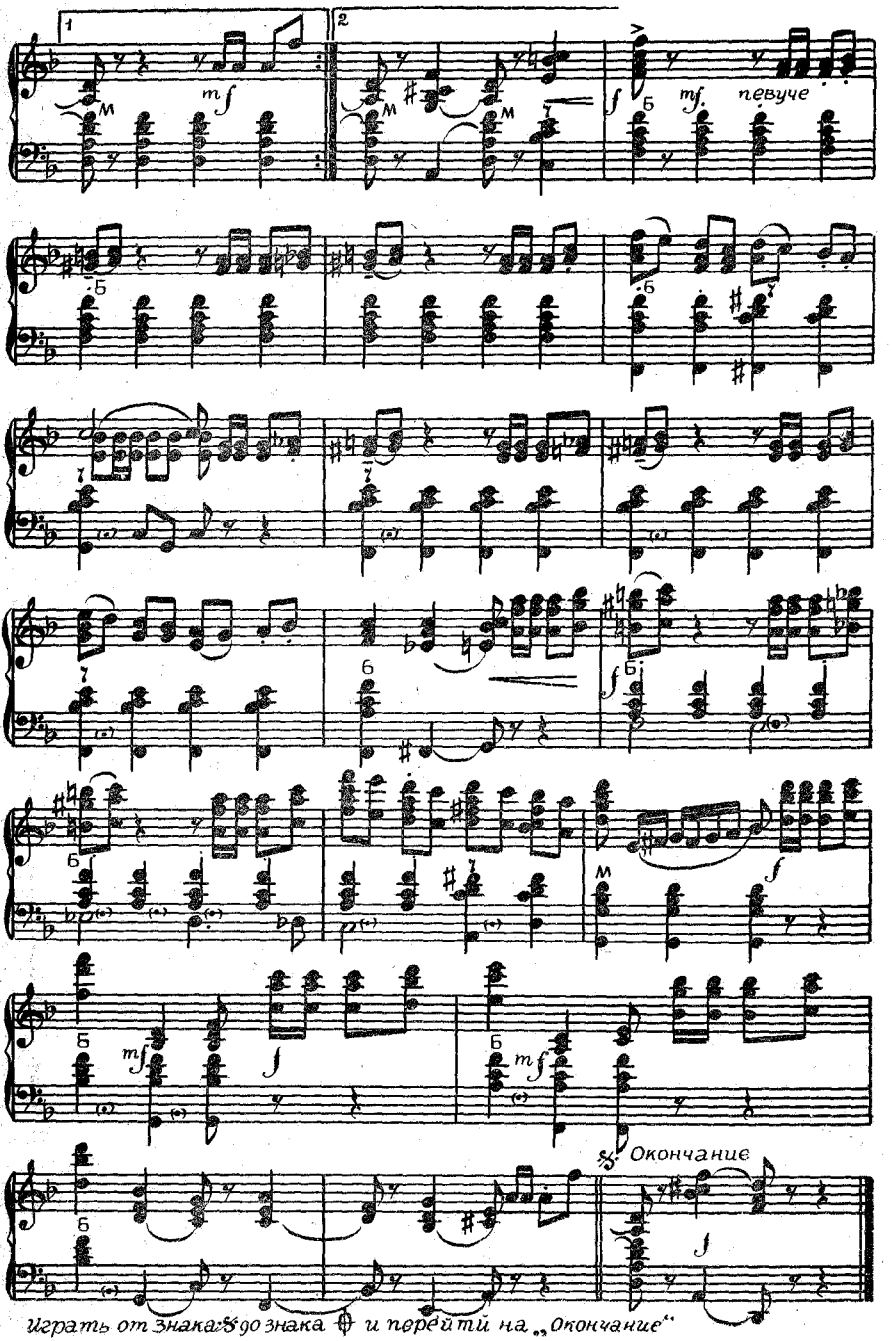
1
2
mf
певуче
Окончание
Играть от знака 𝄋 до знака 𝄌 и перейти на „Окончание“

ВОЛЖСКАЯ ПЛЯСОВАЯ

Музыка Б. ФИГОТИНА

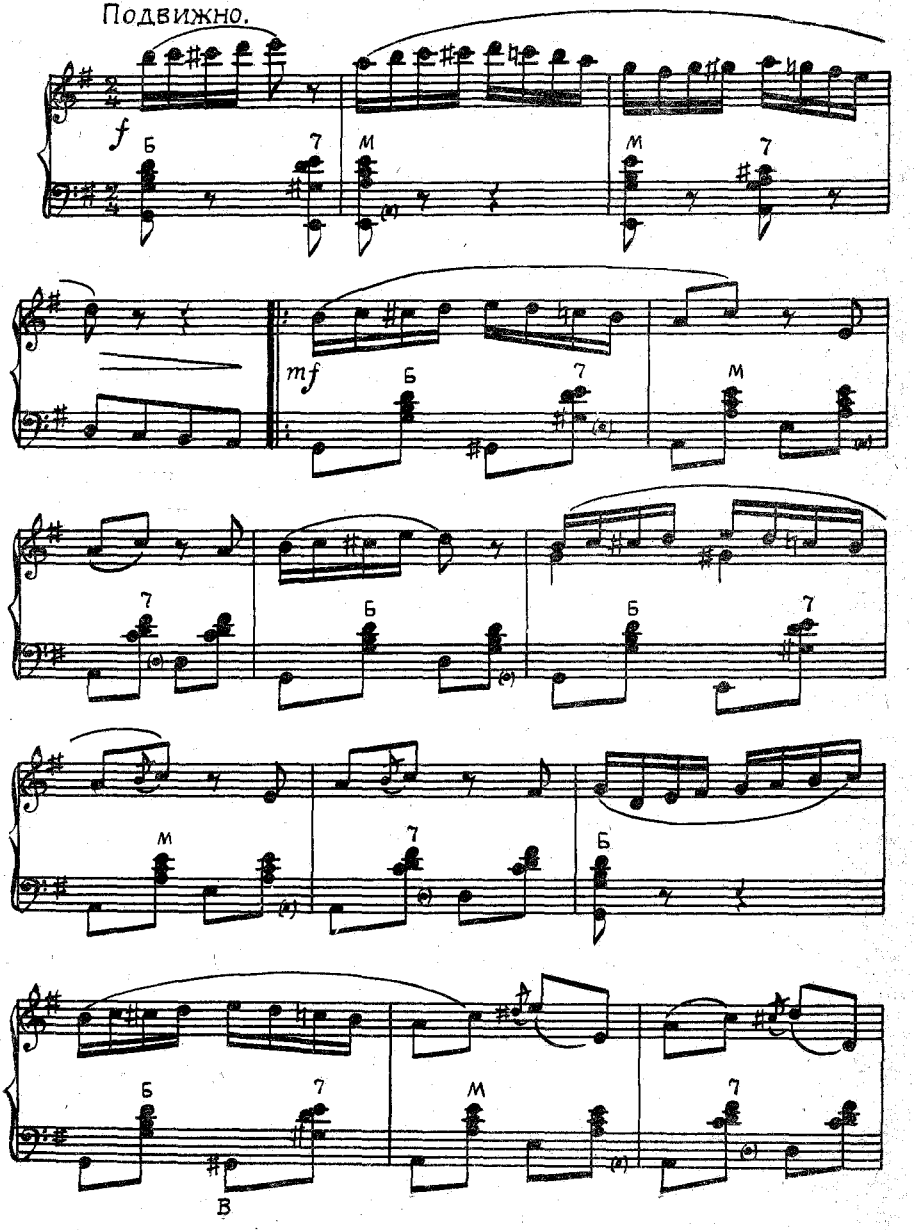

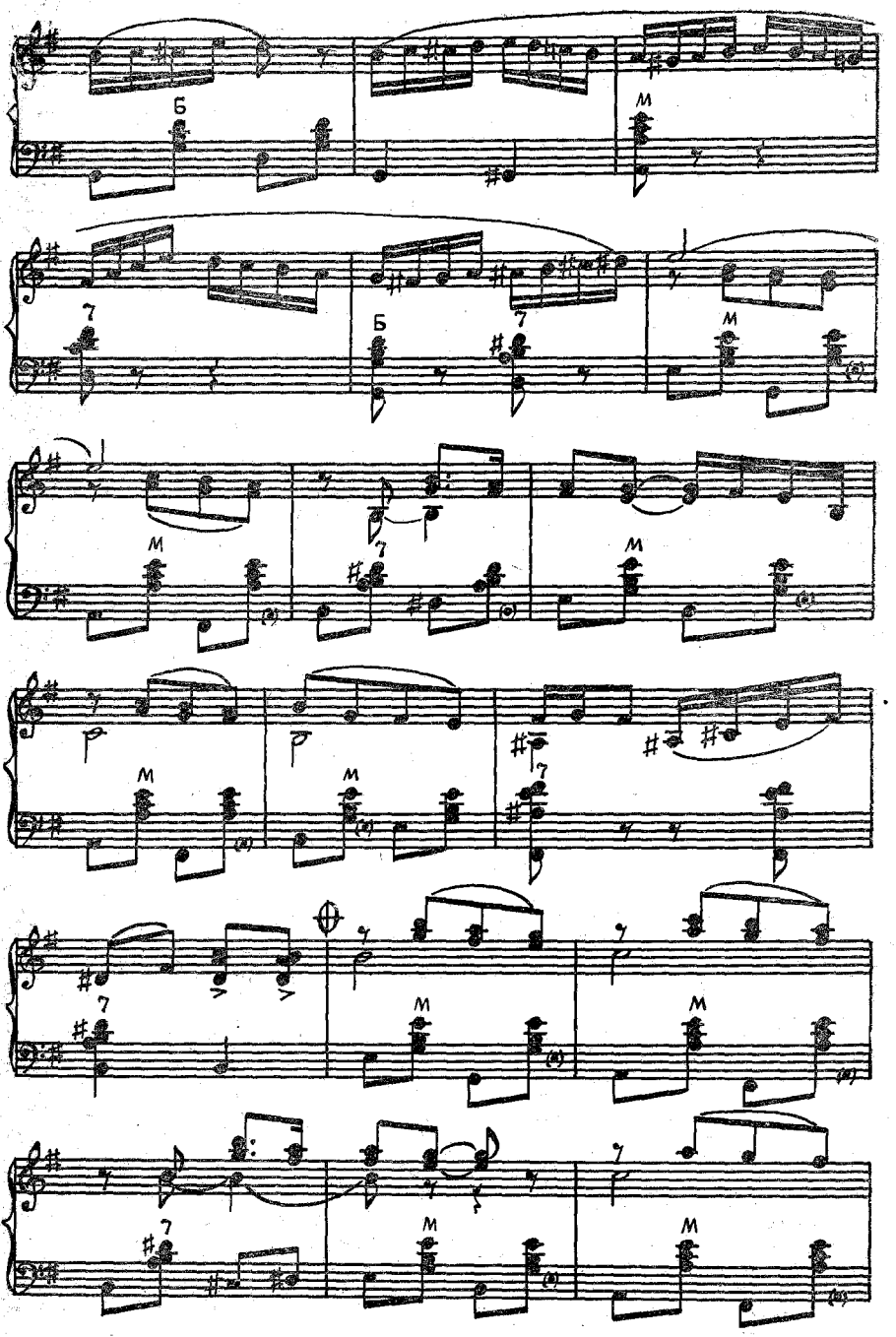
Б
м
7
Б
7
м
м
7
м
м
р
р
м
м
7
7
м
м
7
м

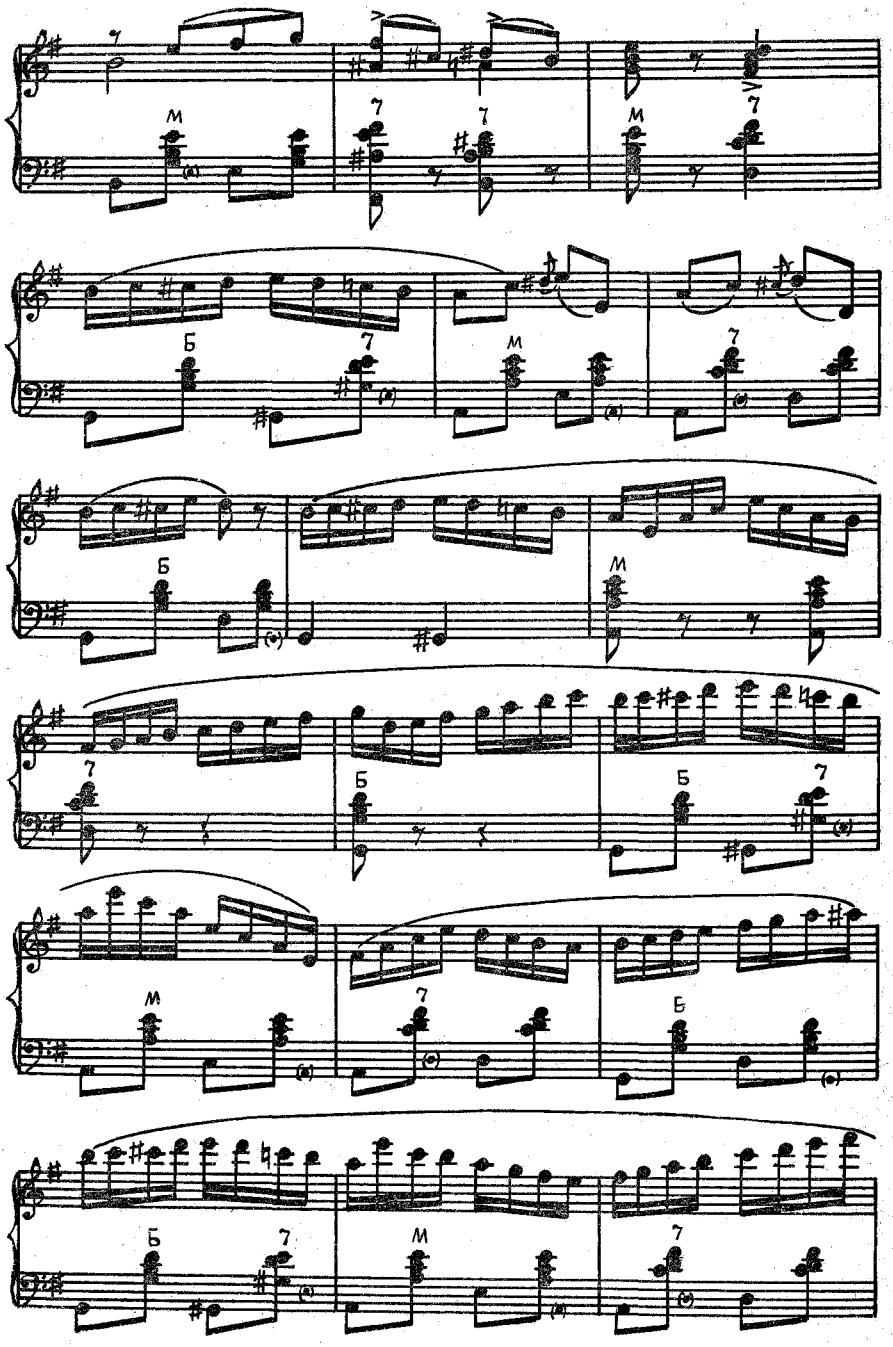
7
М
7
7
М
7
Б
7
М
7
Б
М
7
Б
Б
7
М
7
Б
Б
7
М
7

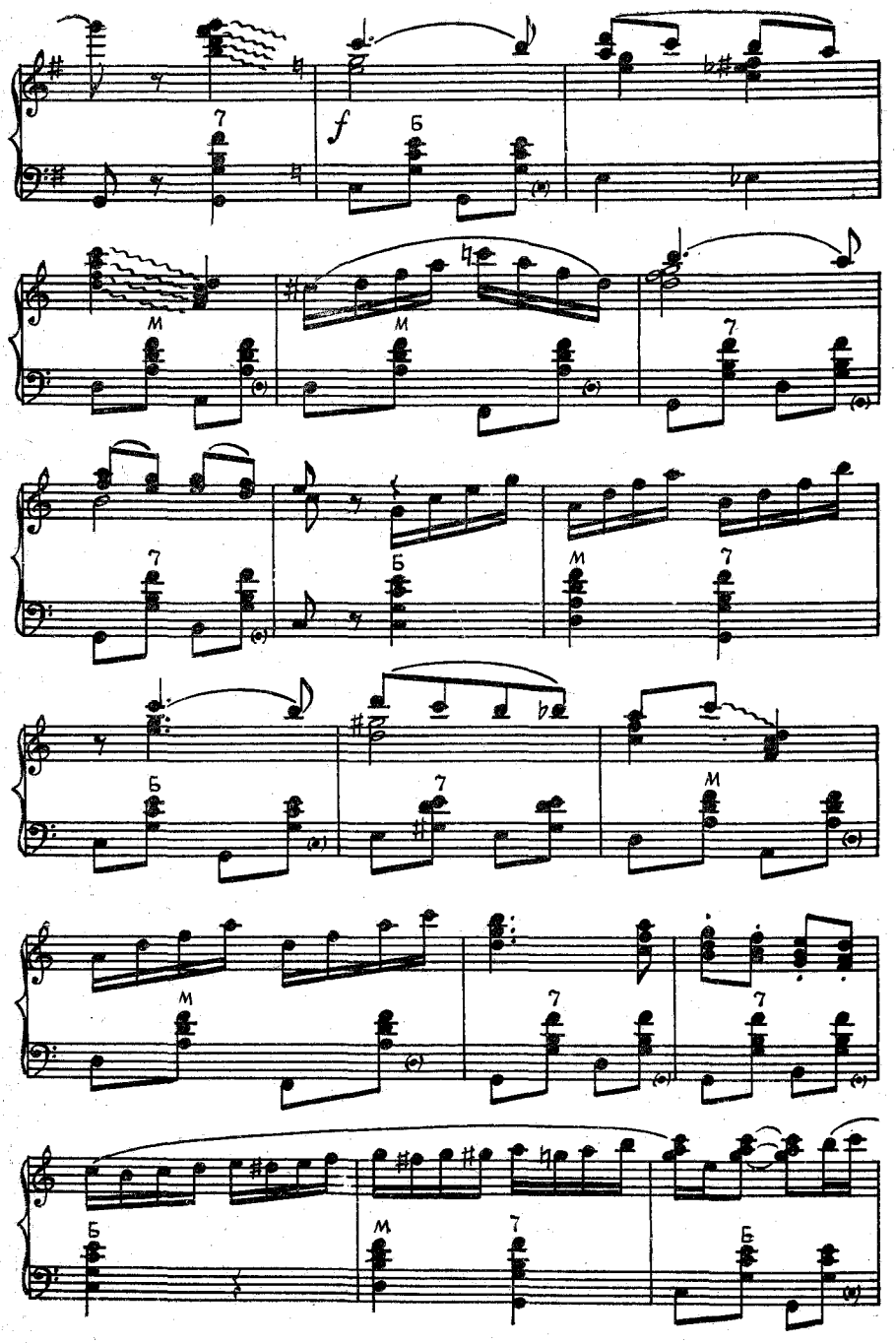
f
Б
М
7

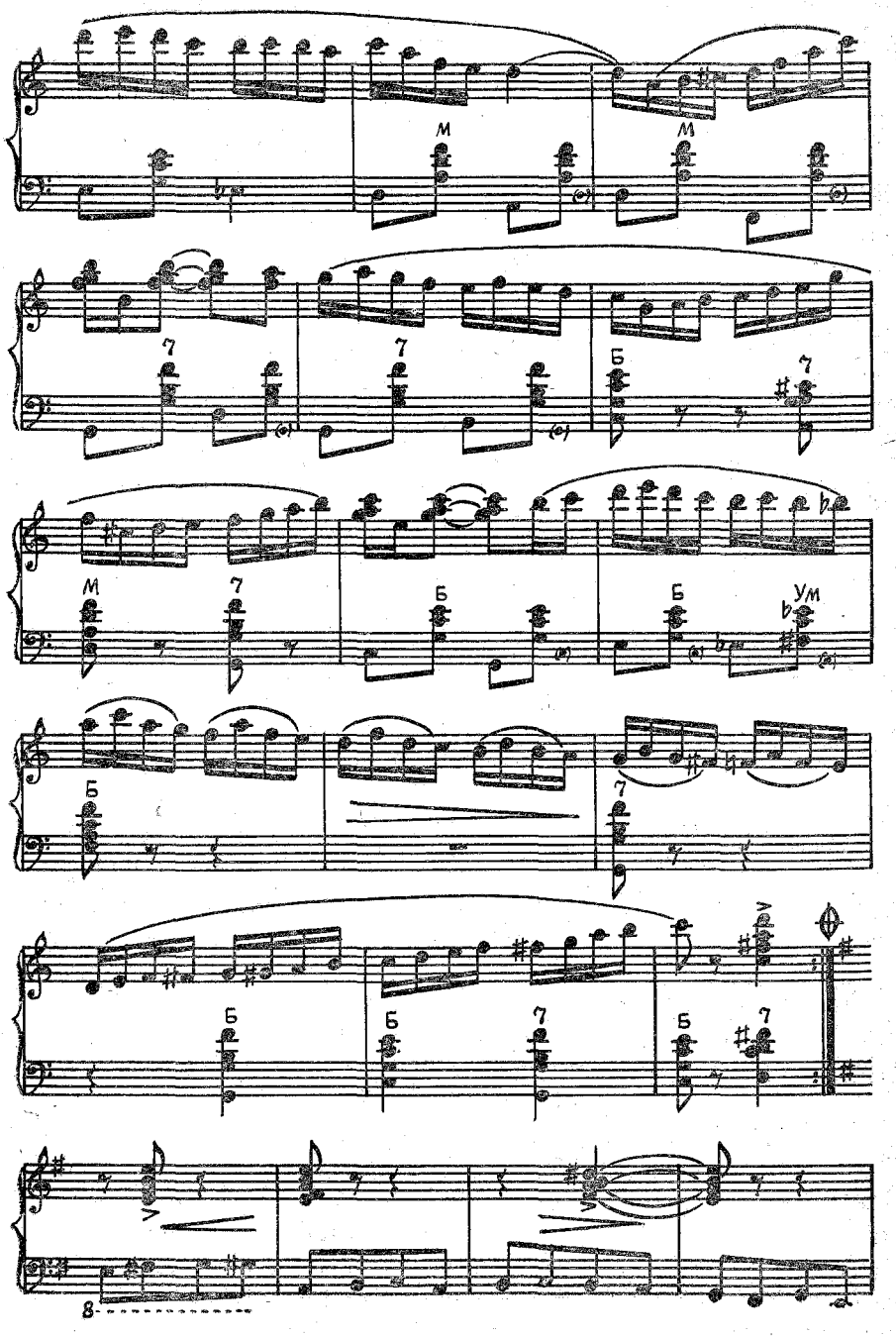
м
м
7
7
б
7
м
7
б
б
ум
б
7
б
б
7
б
7
8

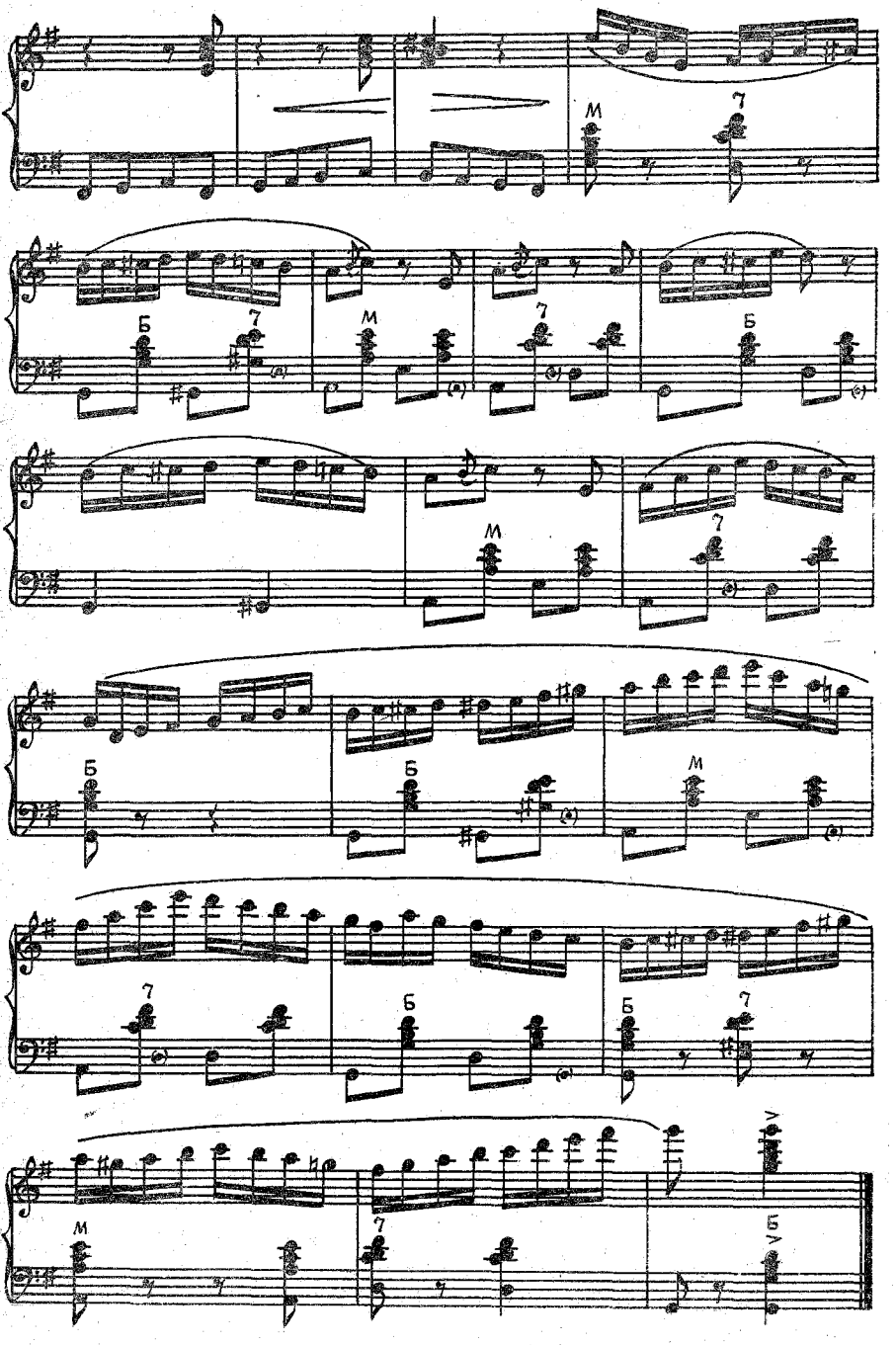
М
7
Б
7
М
7
Б
М
7
Б
Б
М
7
Б
Б
7
М
7
Б

Ю Л А

(концертная пьеса)

Музыка В. КОРНЕВА

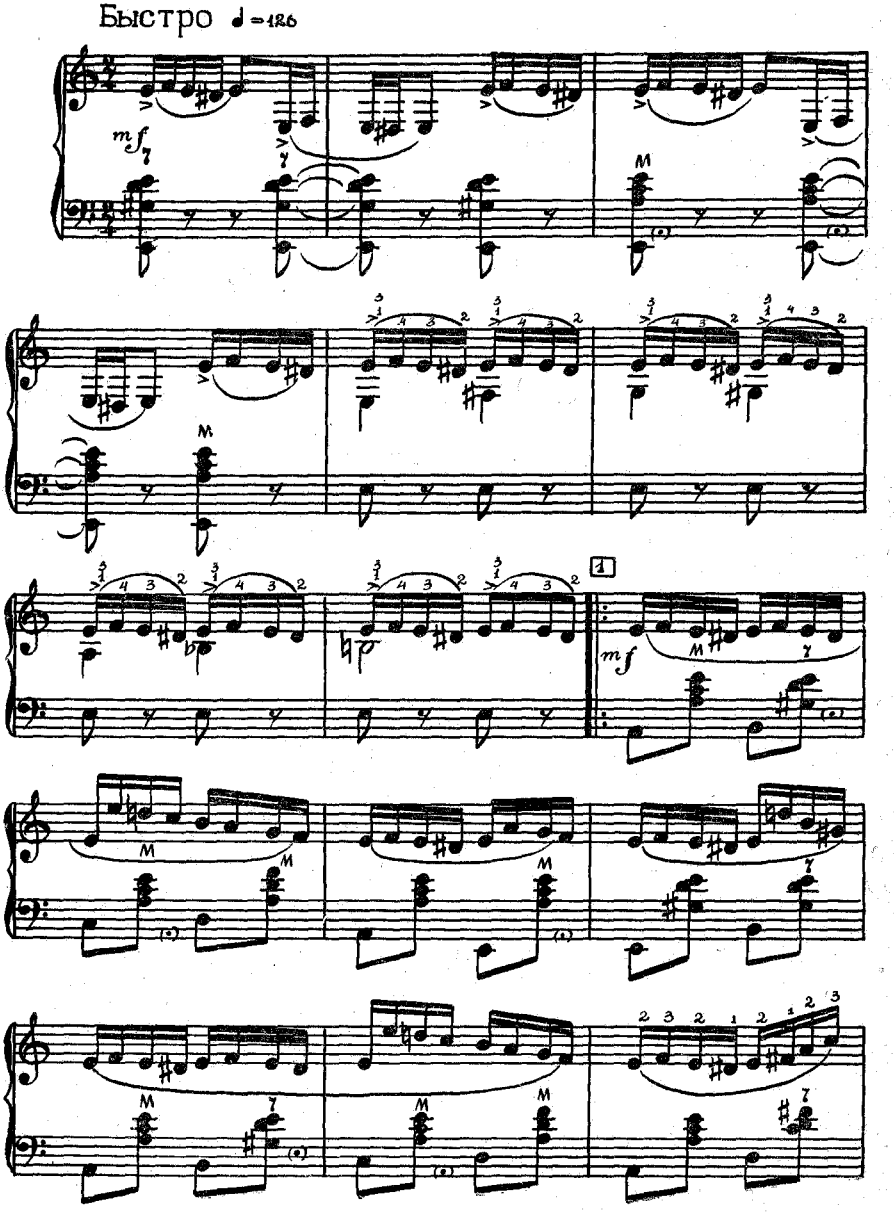

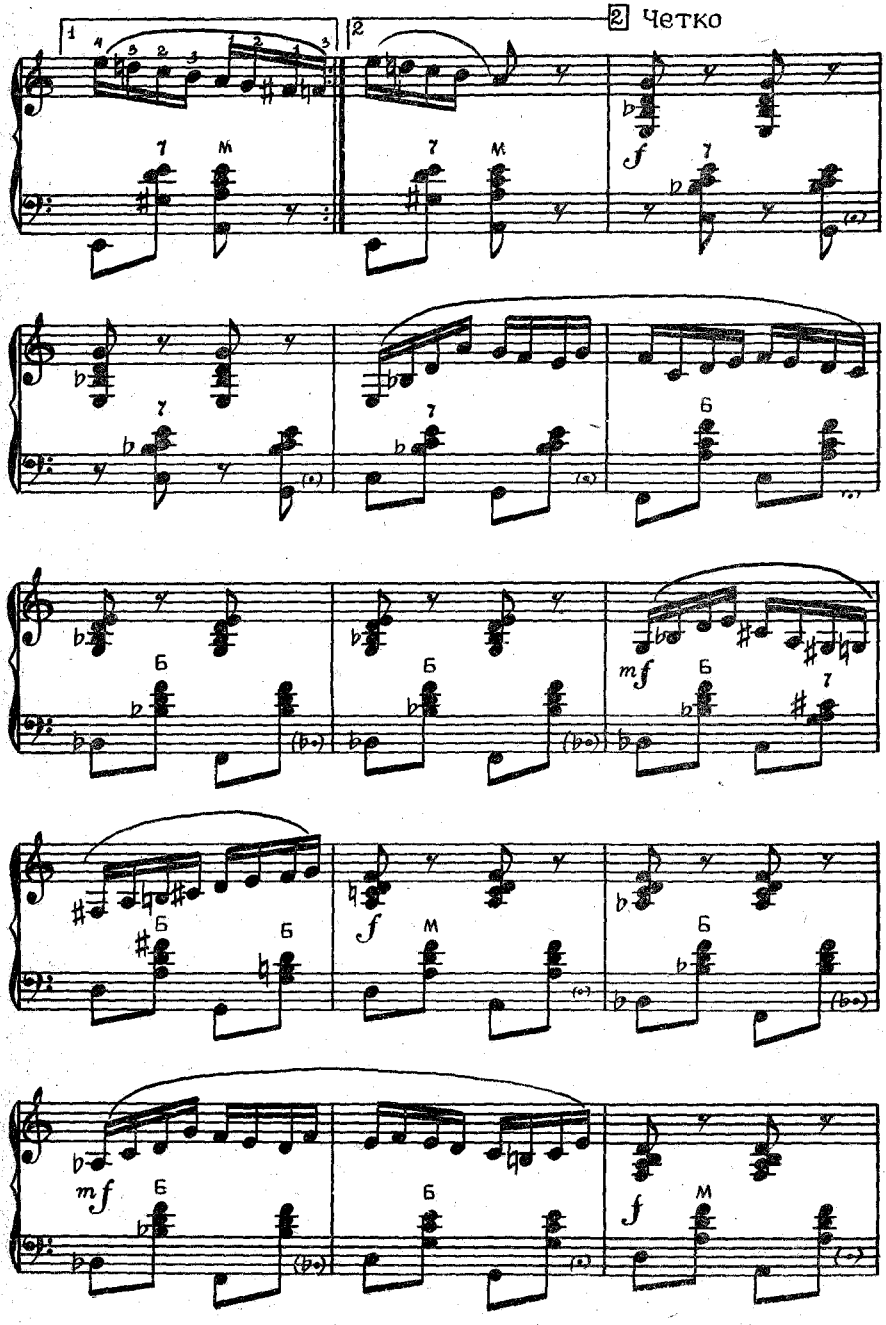
2 Четко
1
2
7
М
f
Б
mf

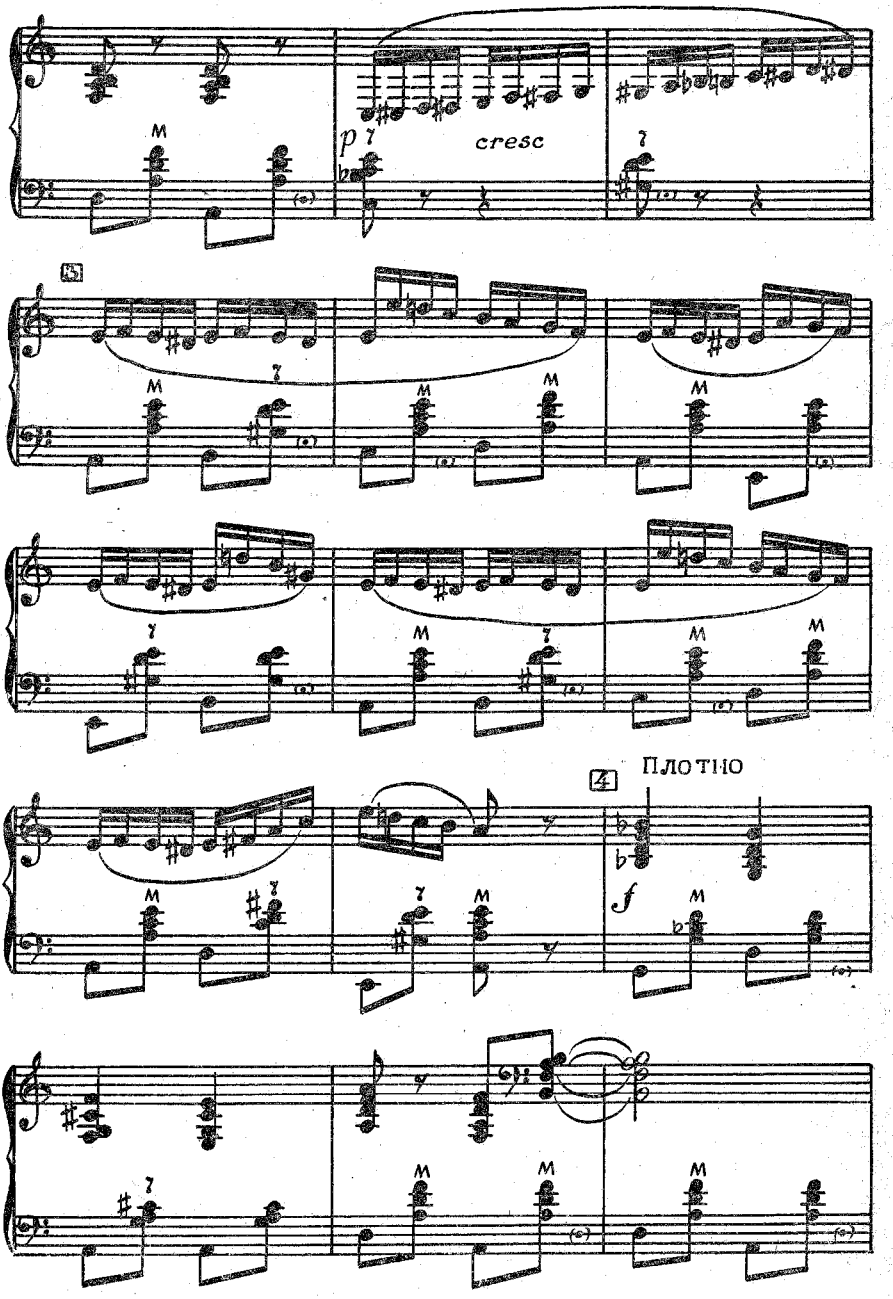
p
cresc
5
4
ПЛОТНО
f

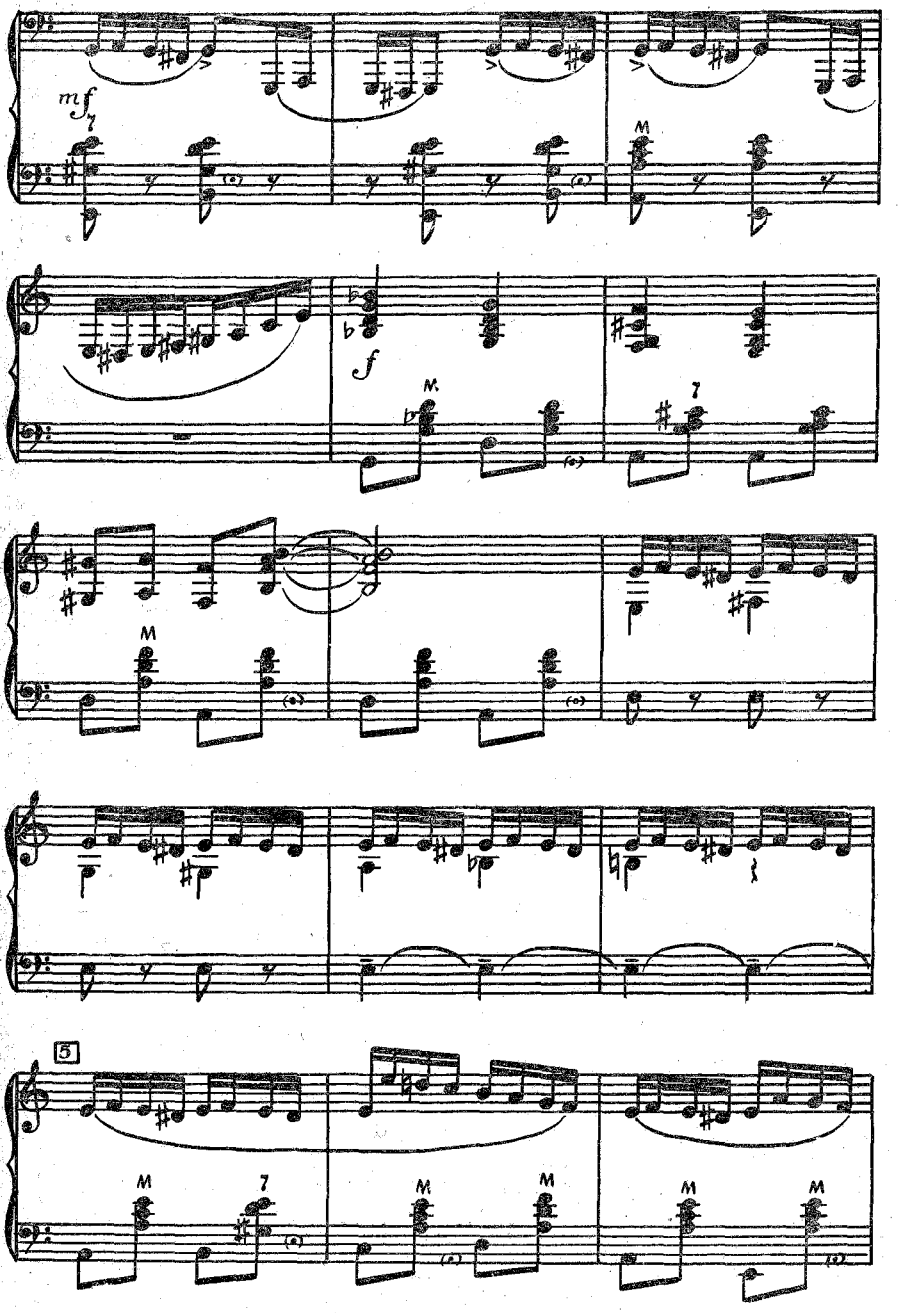
mf
M
f
M
7
M
5
M
7
M
M
M
M

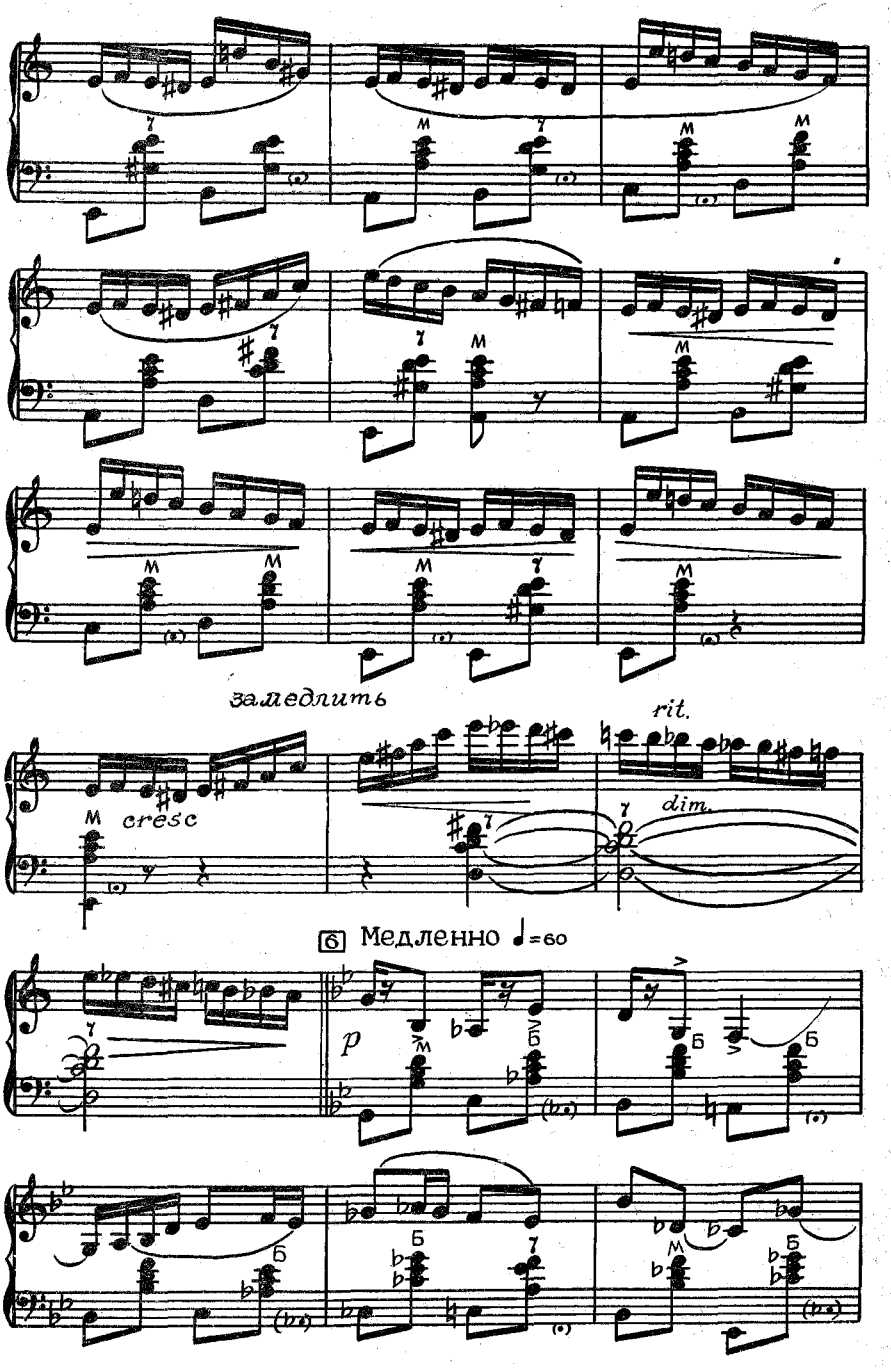
замедлить
rit.
M
cresc
dim.
6 Медленно ♩=60
p
Б

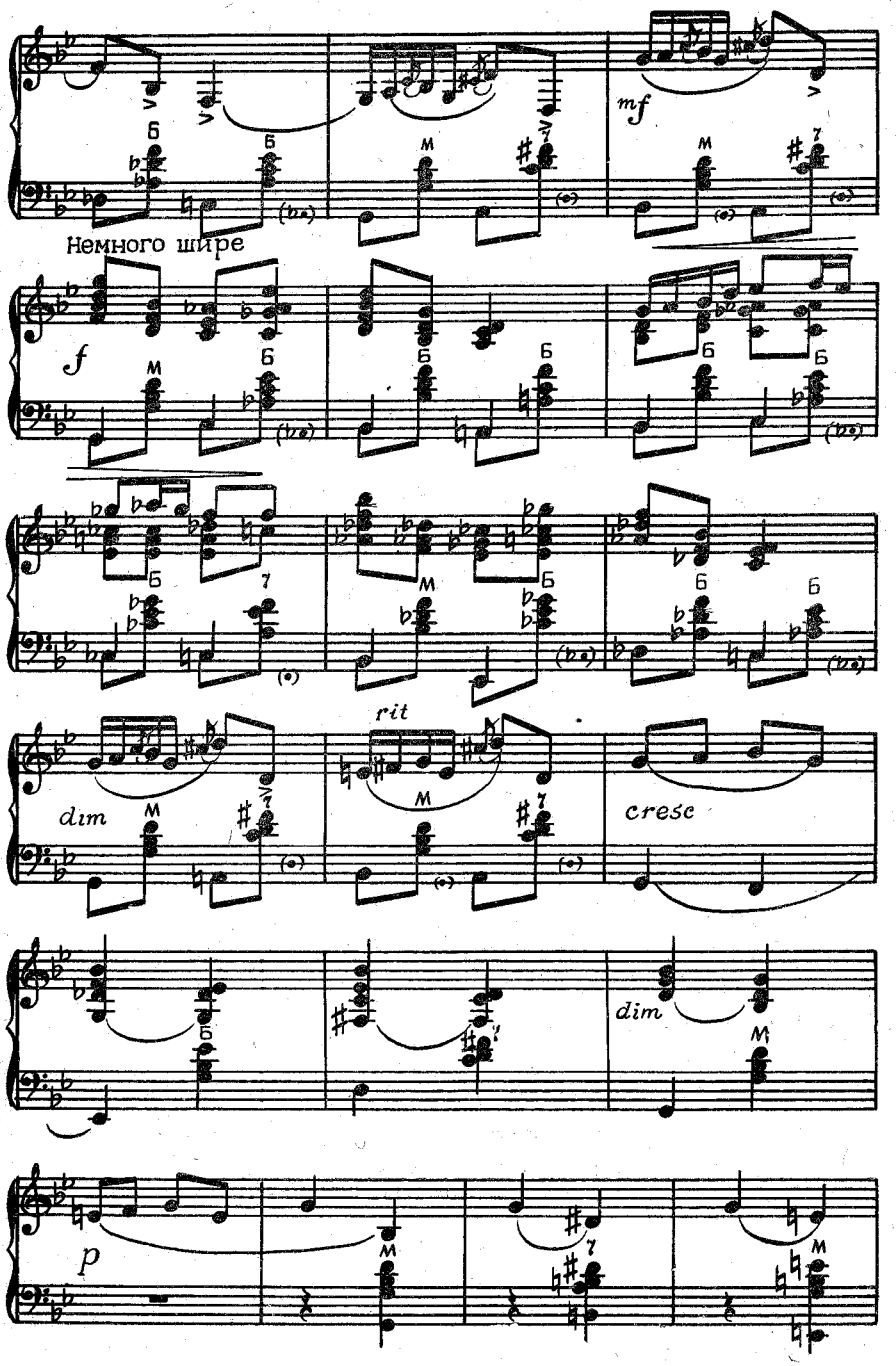
mf
Немного шире
f
rit
dim
cresc
dim
p

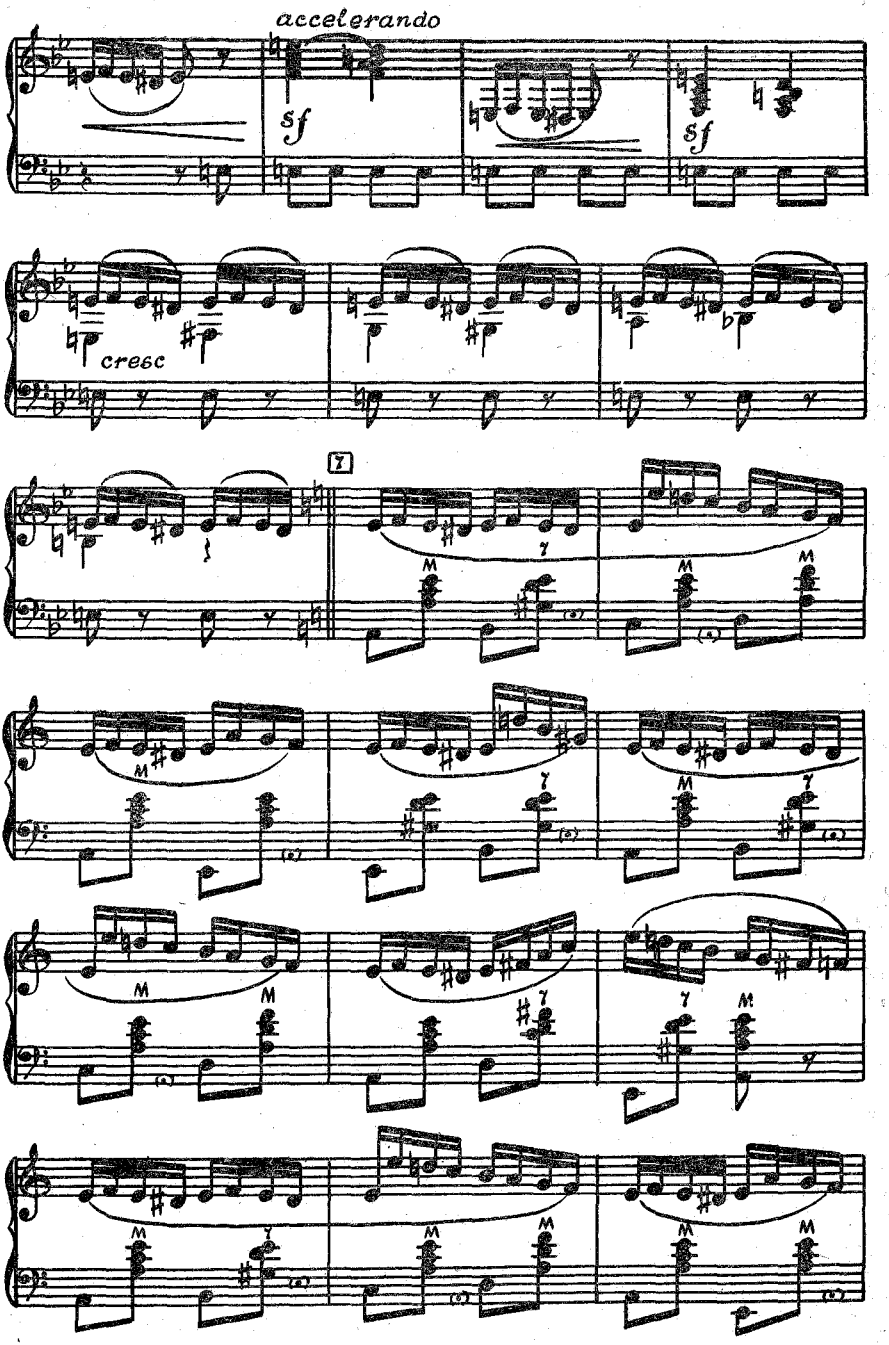
accelerando
sf
sf
cresc
7

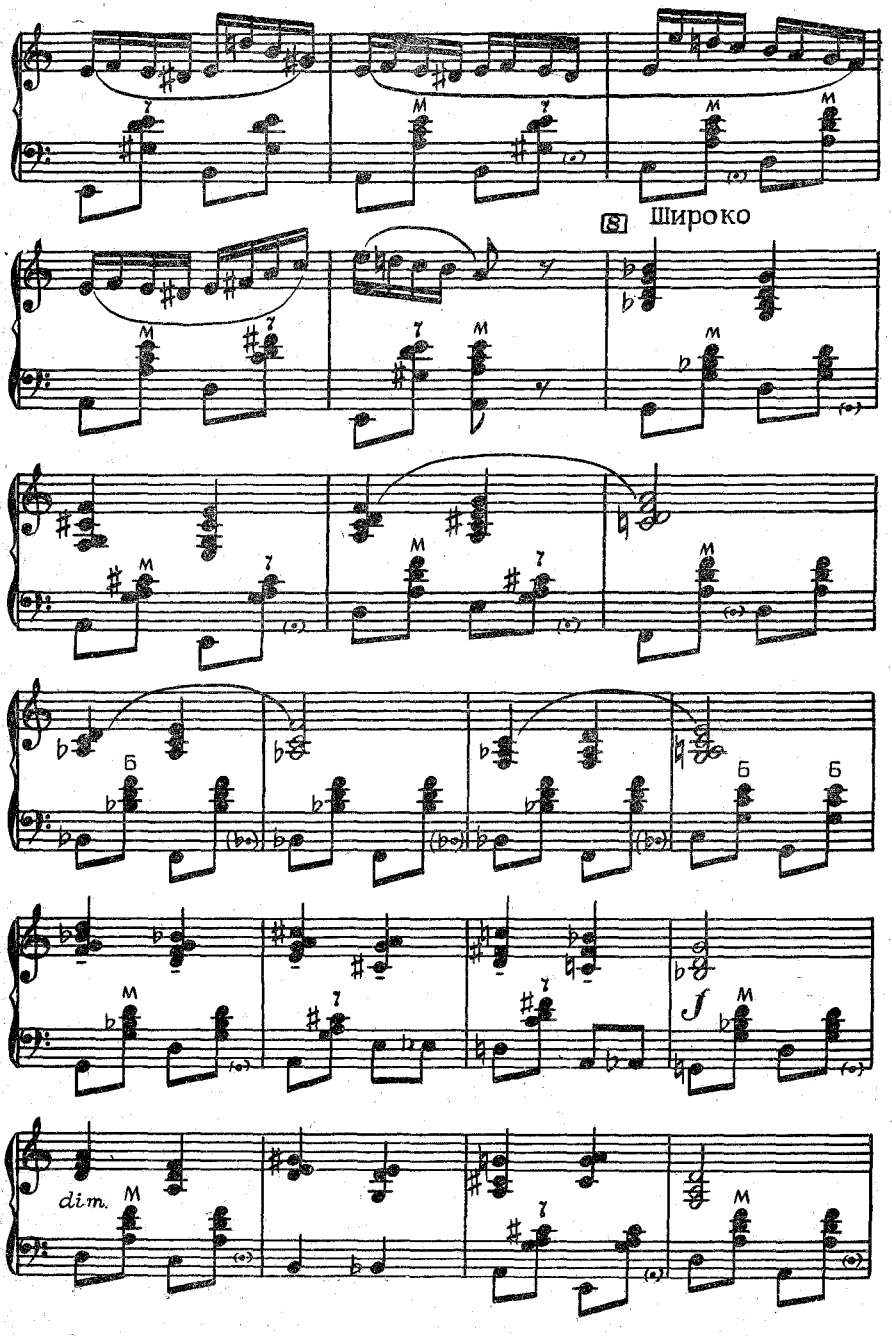
[8] Широко
Б
f
dim.

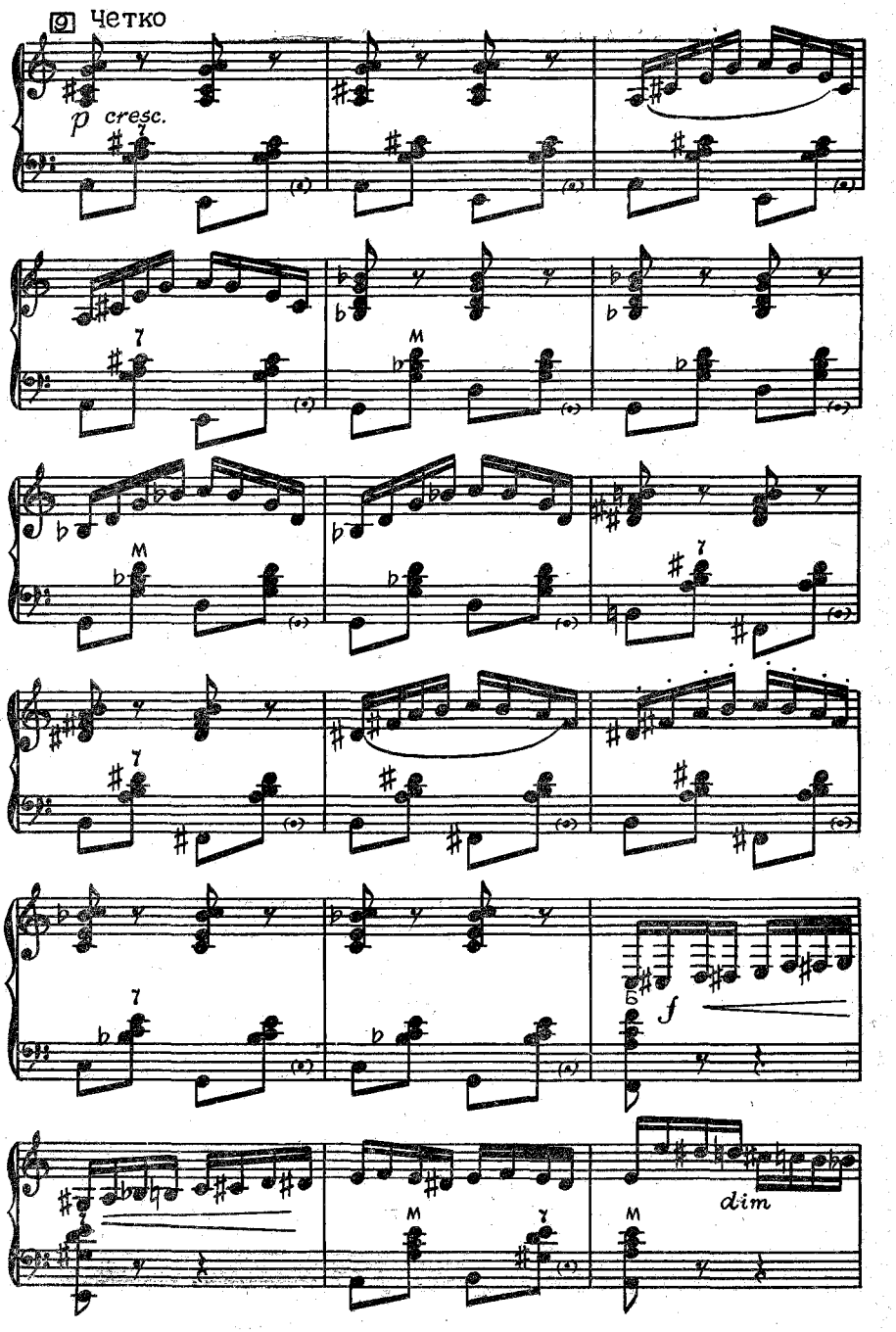
2 Четко
p cresc.
M
f
dim

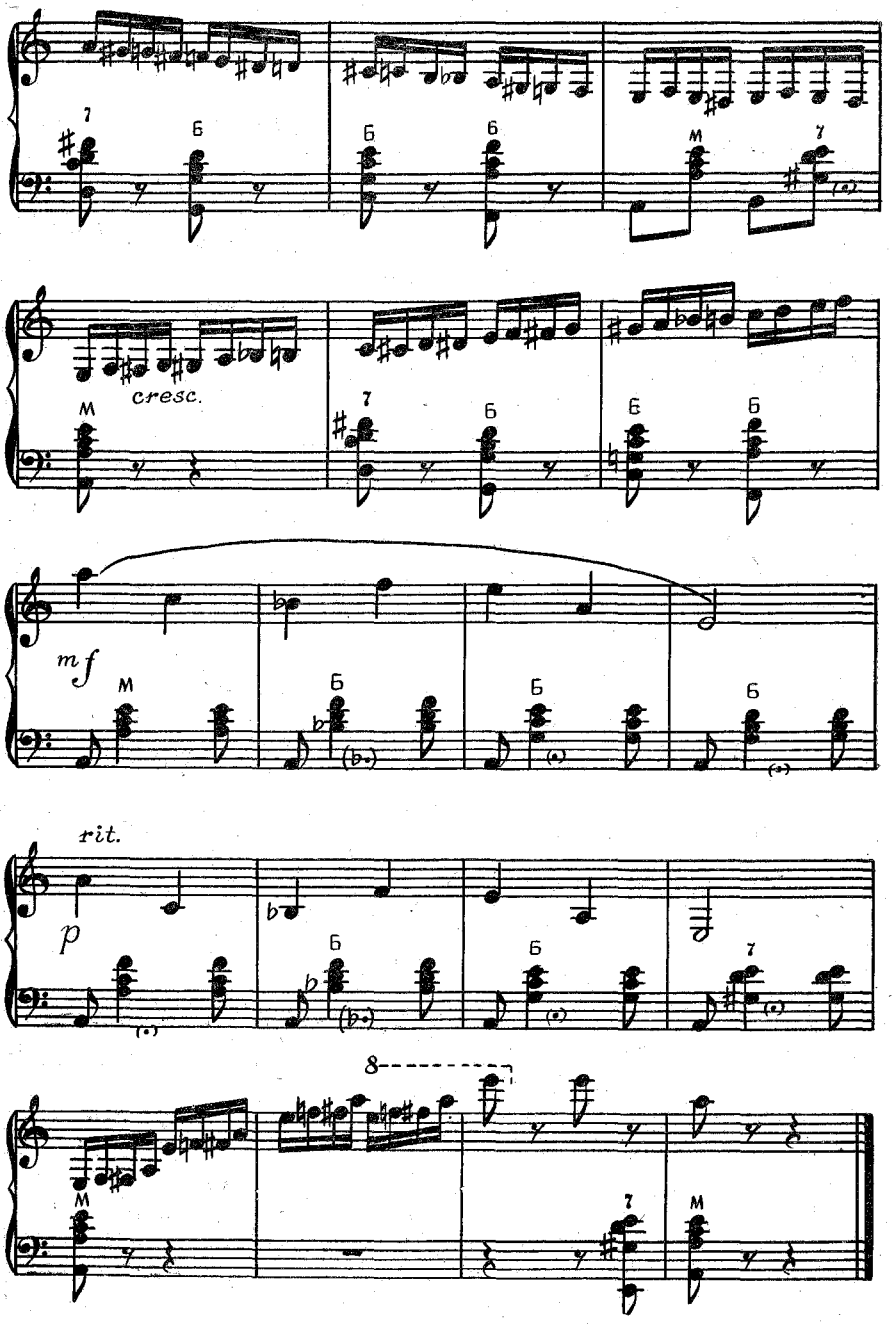
cresc.
mf
rit.
p
8

НА ЛЕДЯНОМ ПОЛЕ

Музыка О. ЗВОНАРЕВА

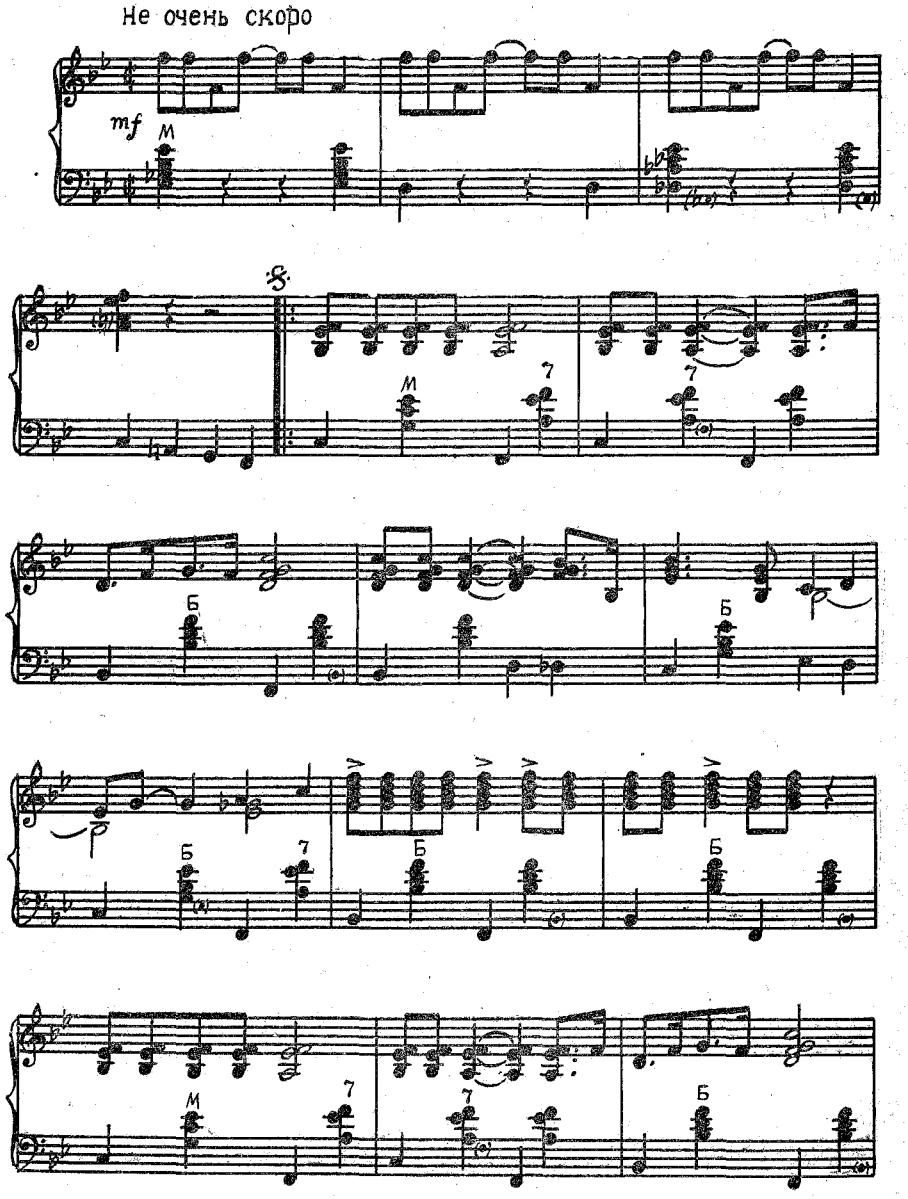

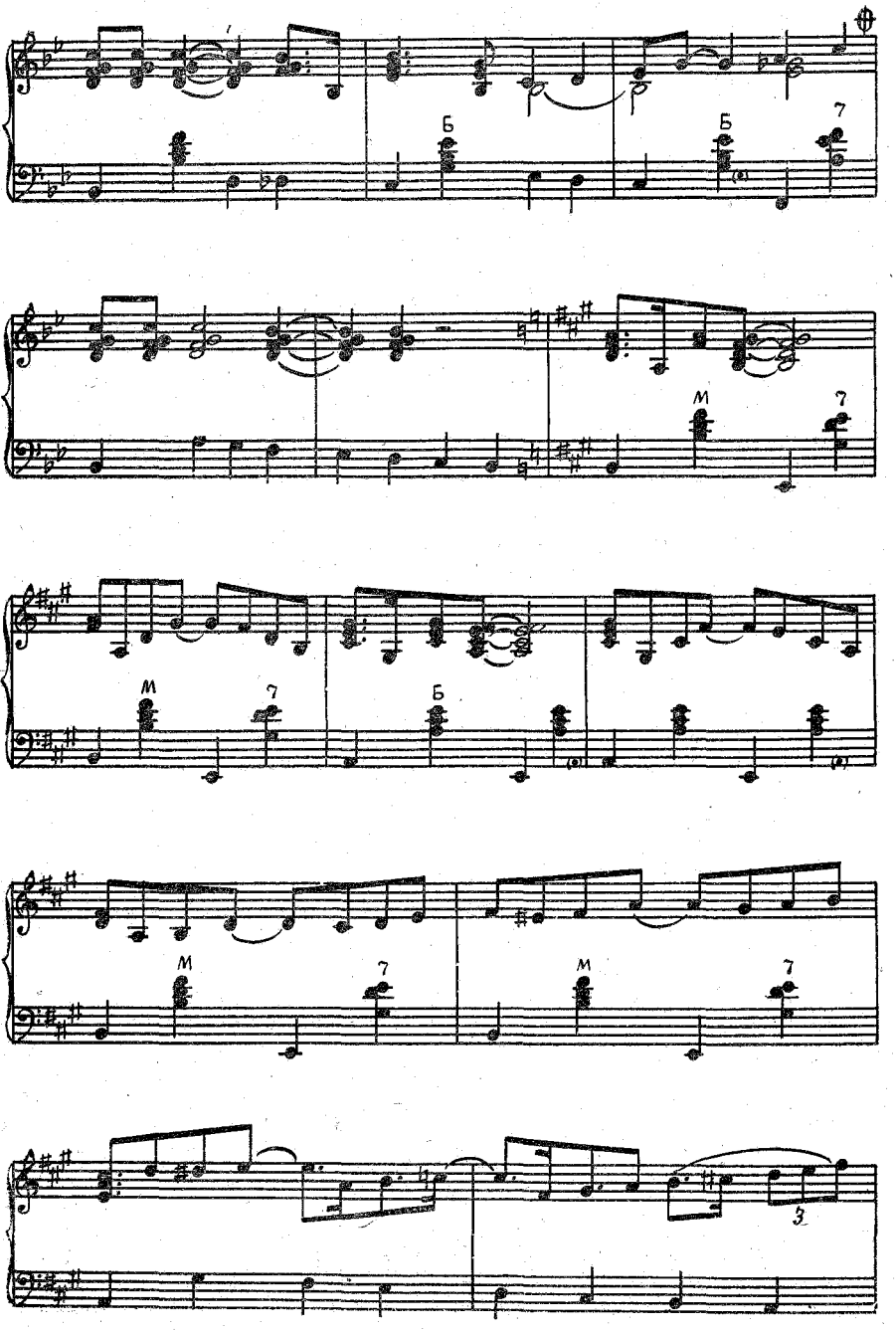
Б
Б
7
М
7
М
7
Б
М
7
М
7
3

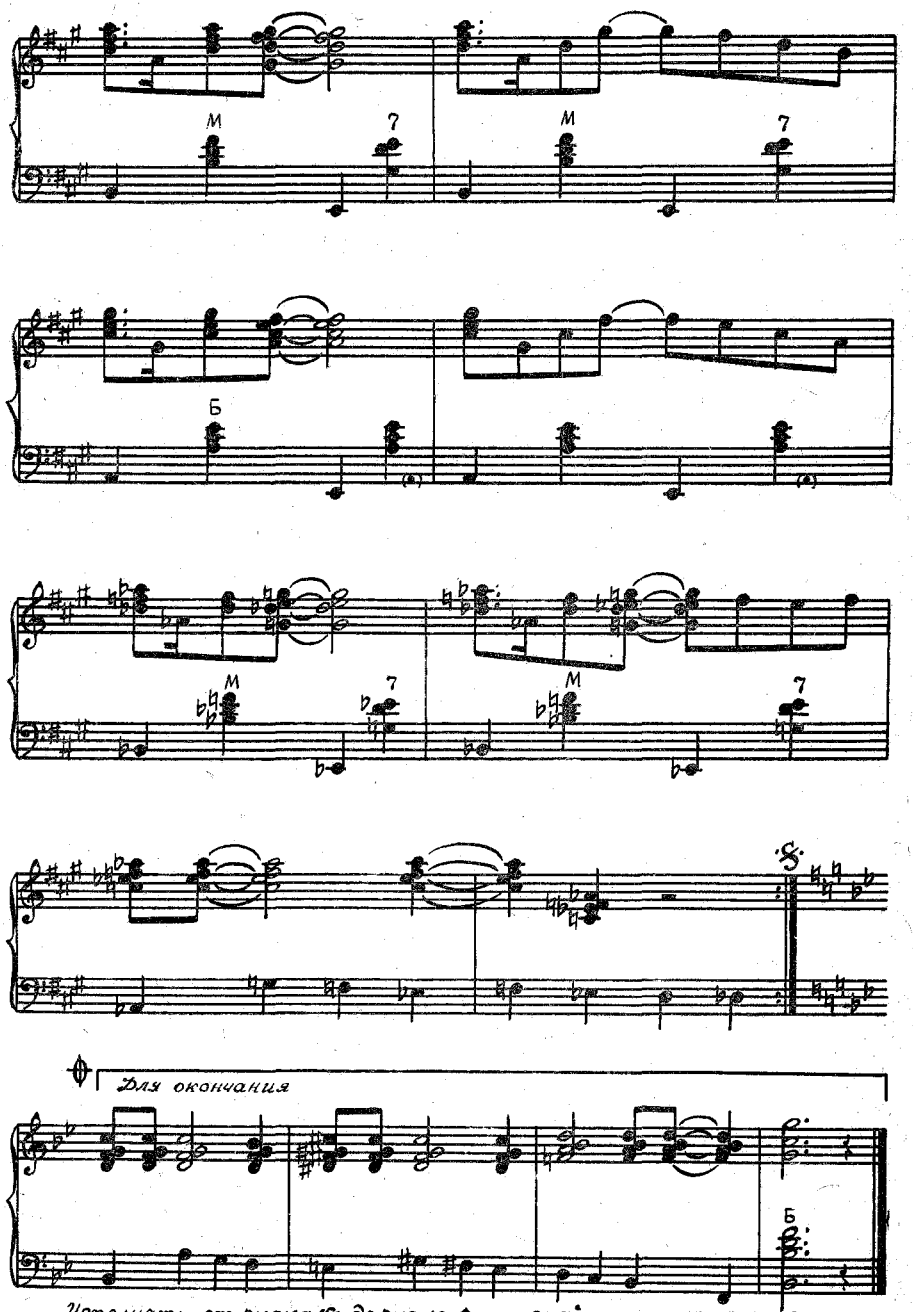

Исполнять от знака 𝄋 до знака 𝄌 и перейти на окончание.

ВЕЧЕРНЯЯ ПЕСНЯ

Музыка К. МОЛЧАНОВА

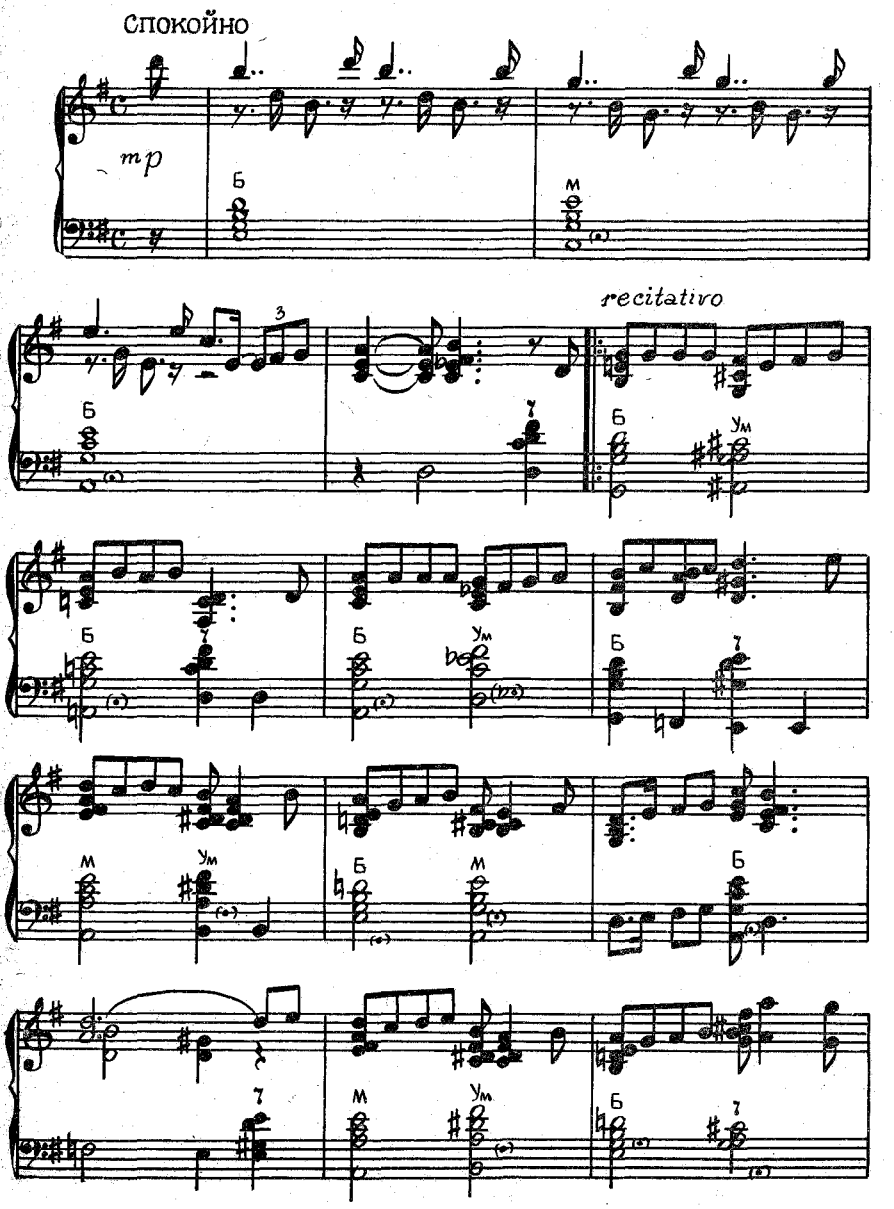

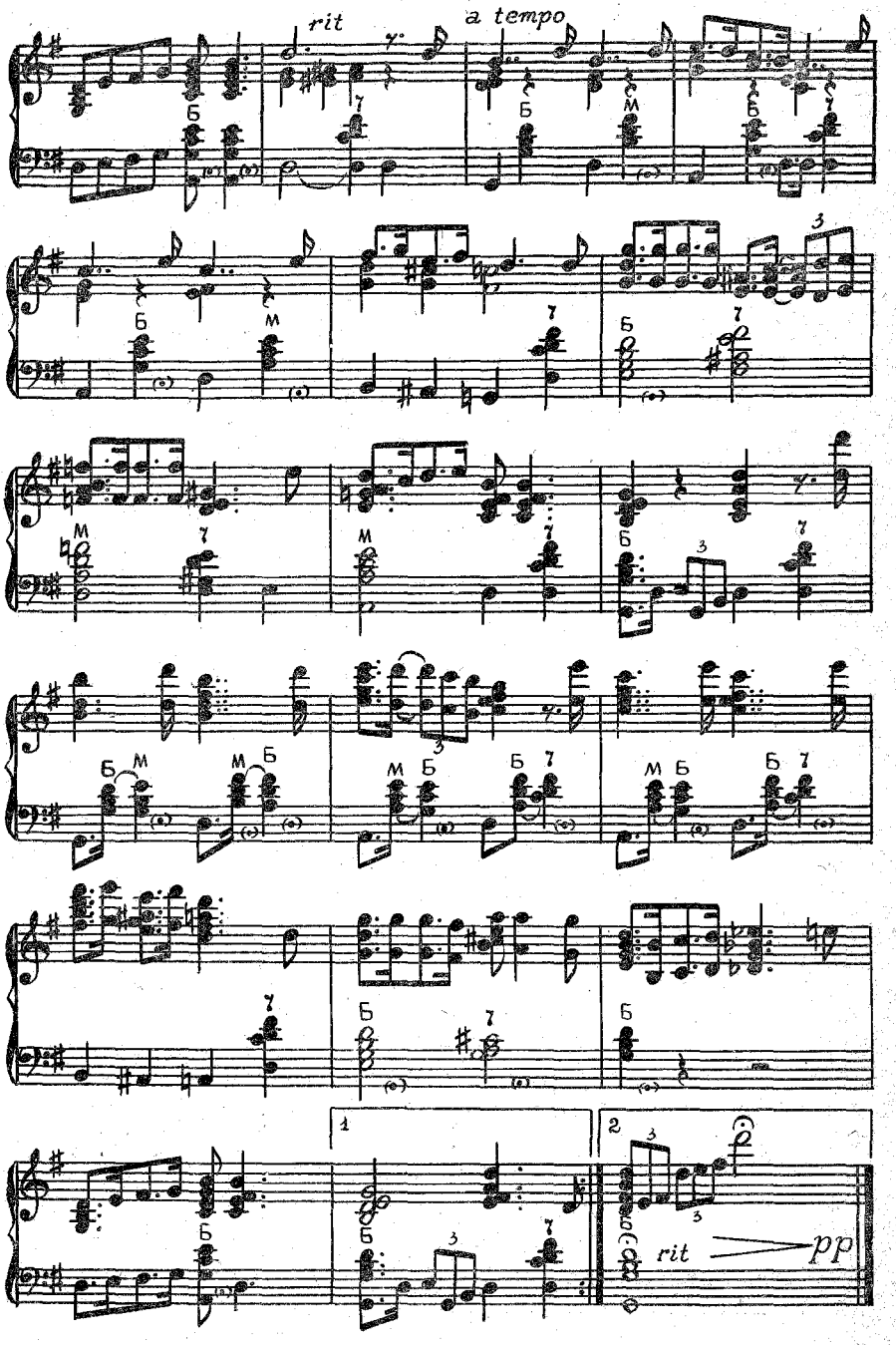
rit
a tempo
1
2
rit
pp

МНЕ СЕГОДНЯ ВЕСЕЛО

Музыка В. ДМИТРИЕВА

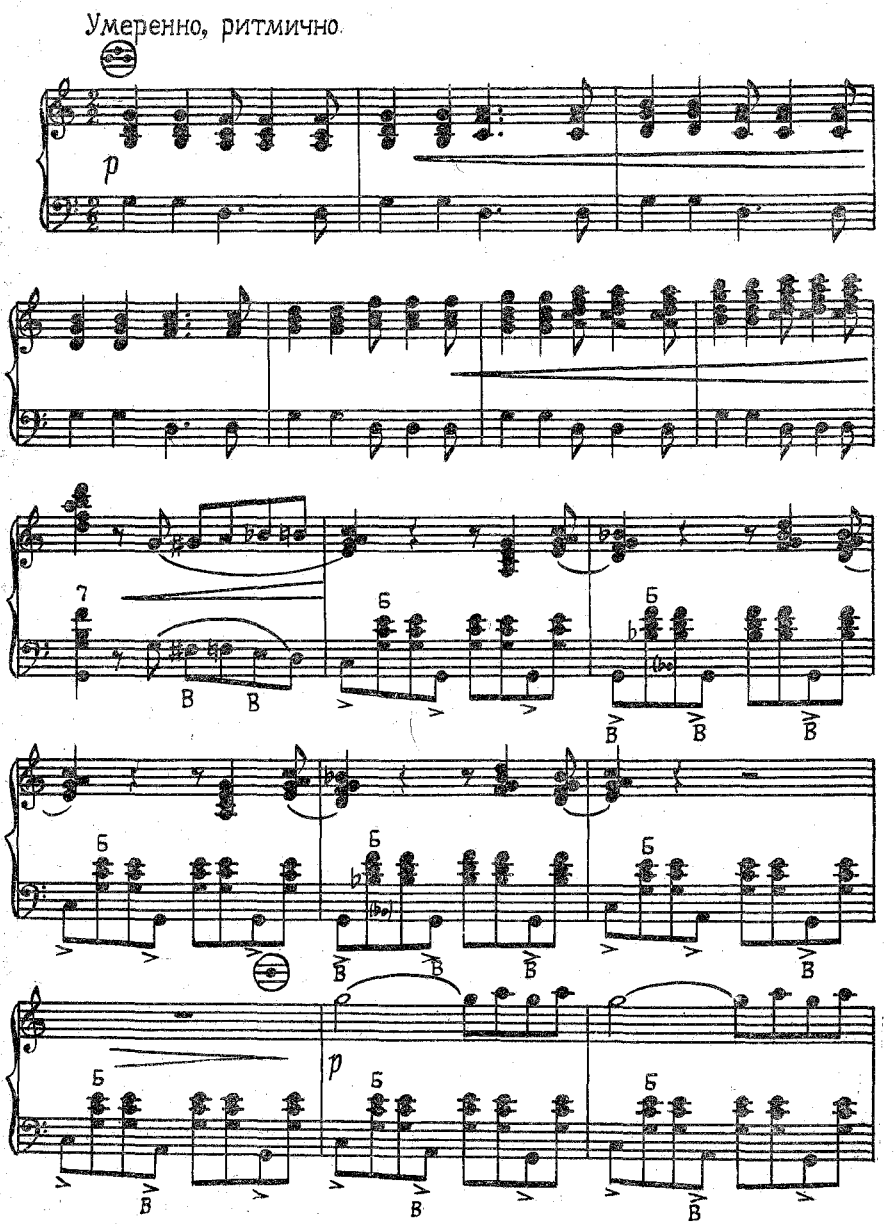

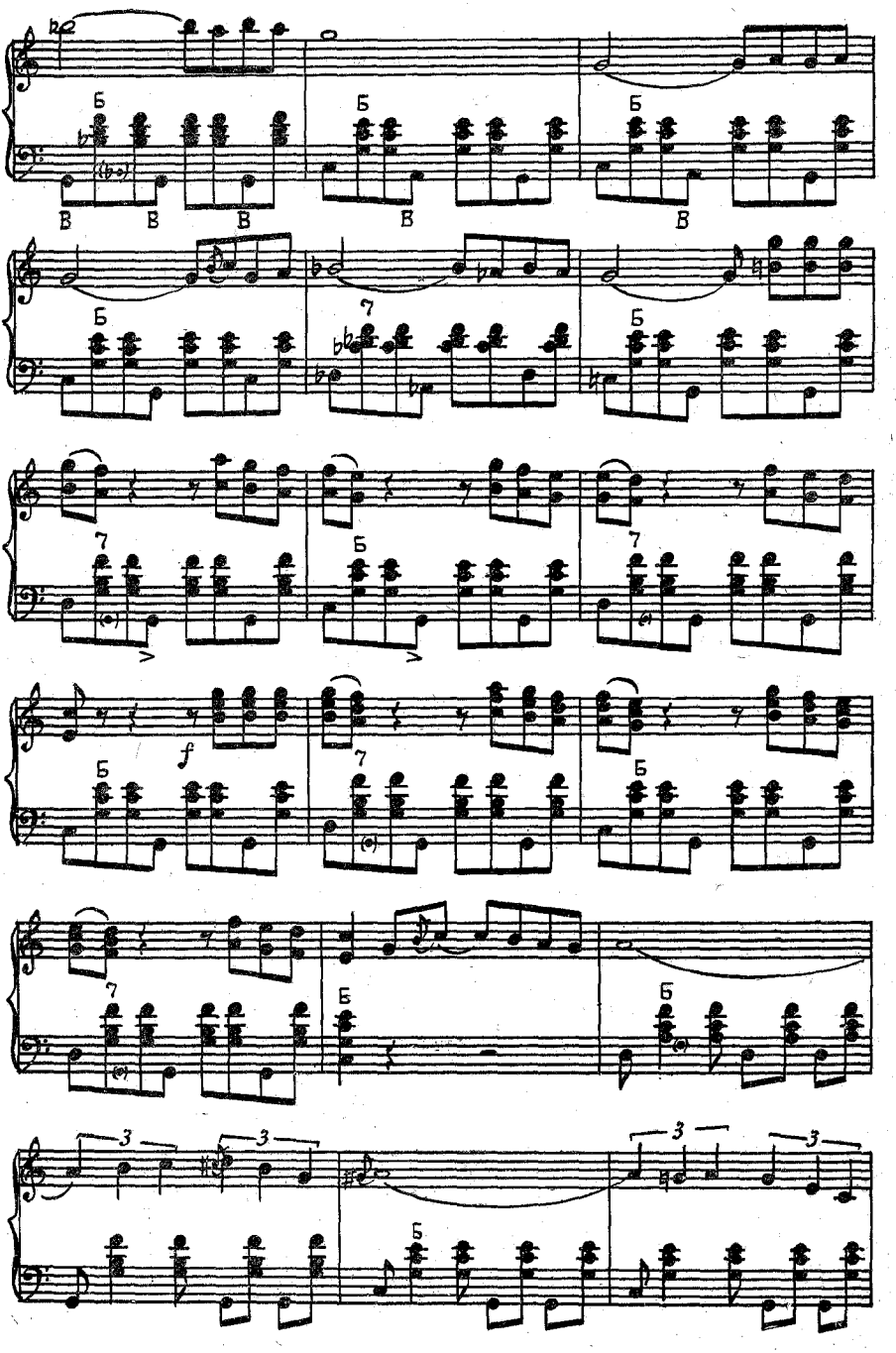
Б
В
7
f
3

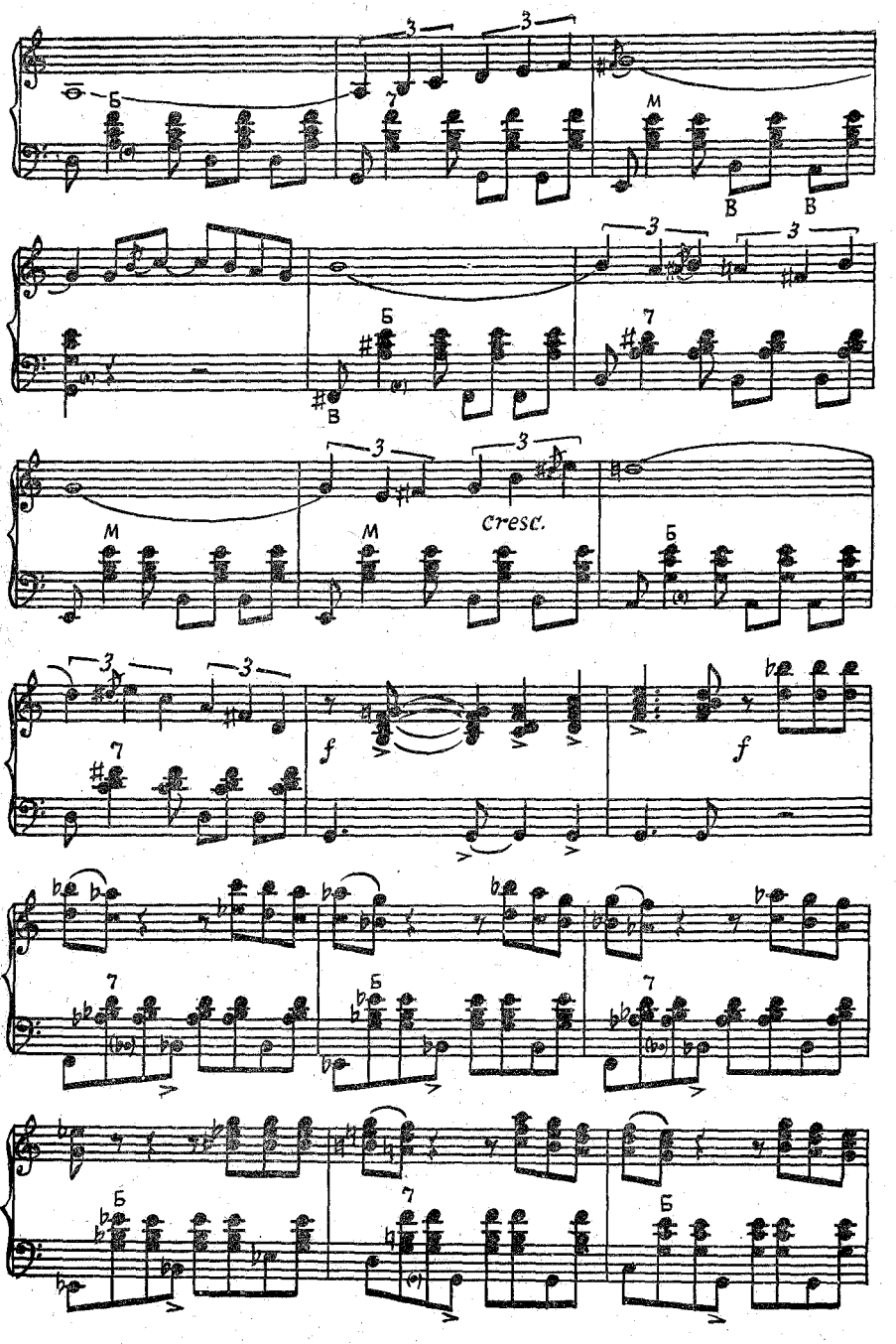
Б
М
В
В
Б
В
М
М
cresc.
Б
f
f
Б
Б
Б

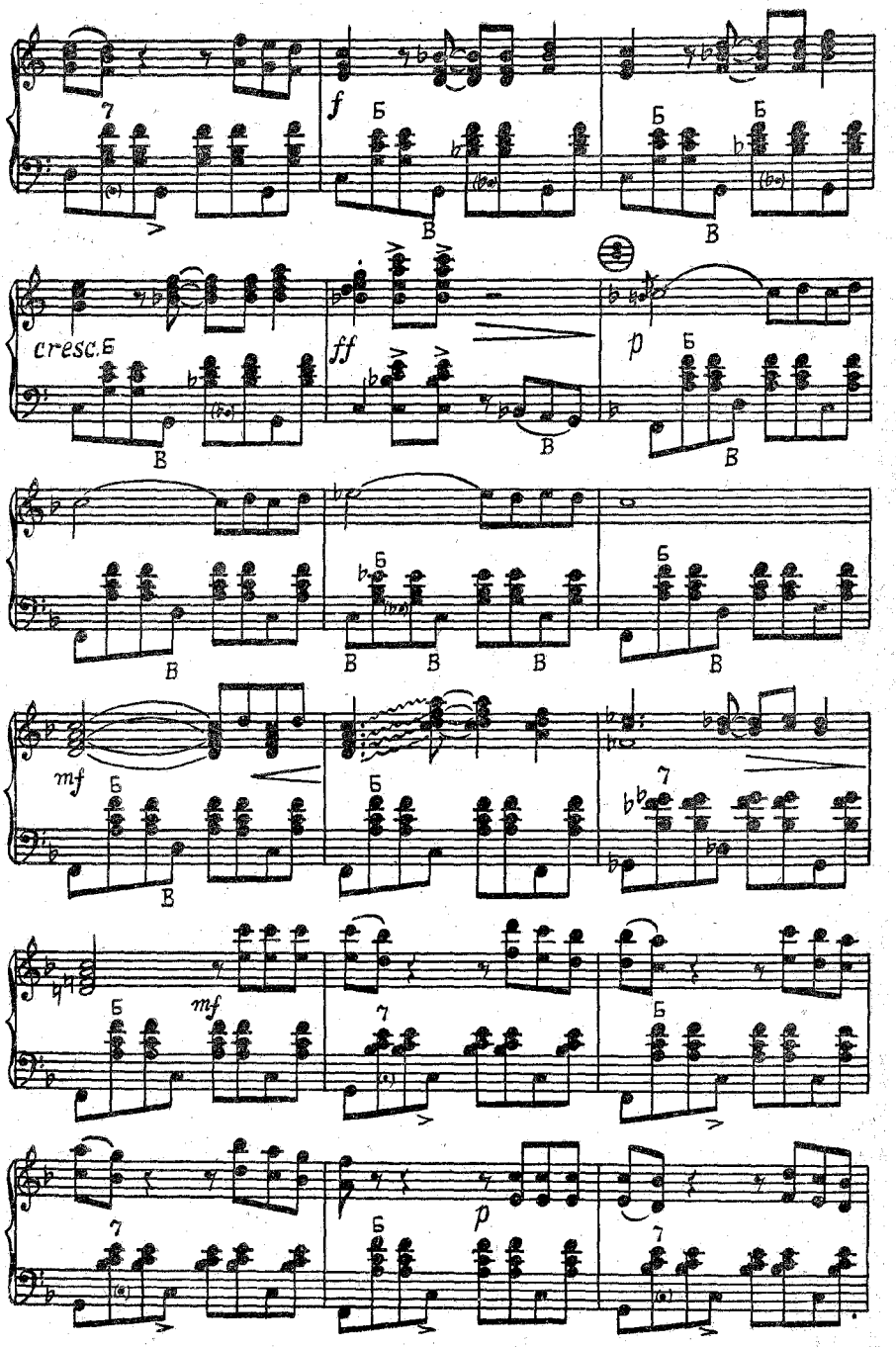
f
cresc.
ff
p
mf
mf
p

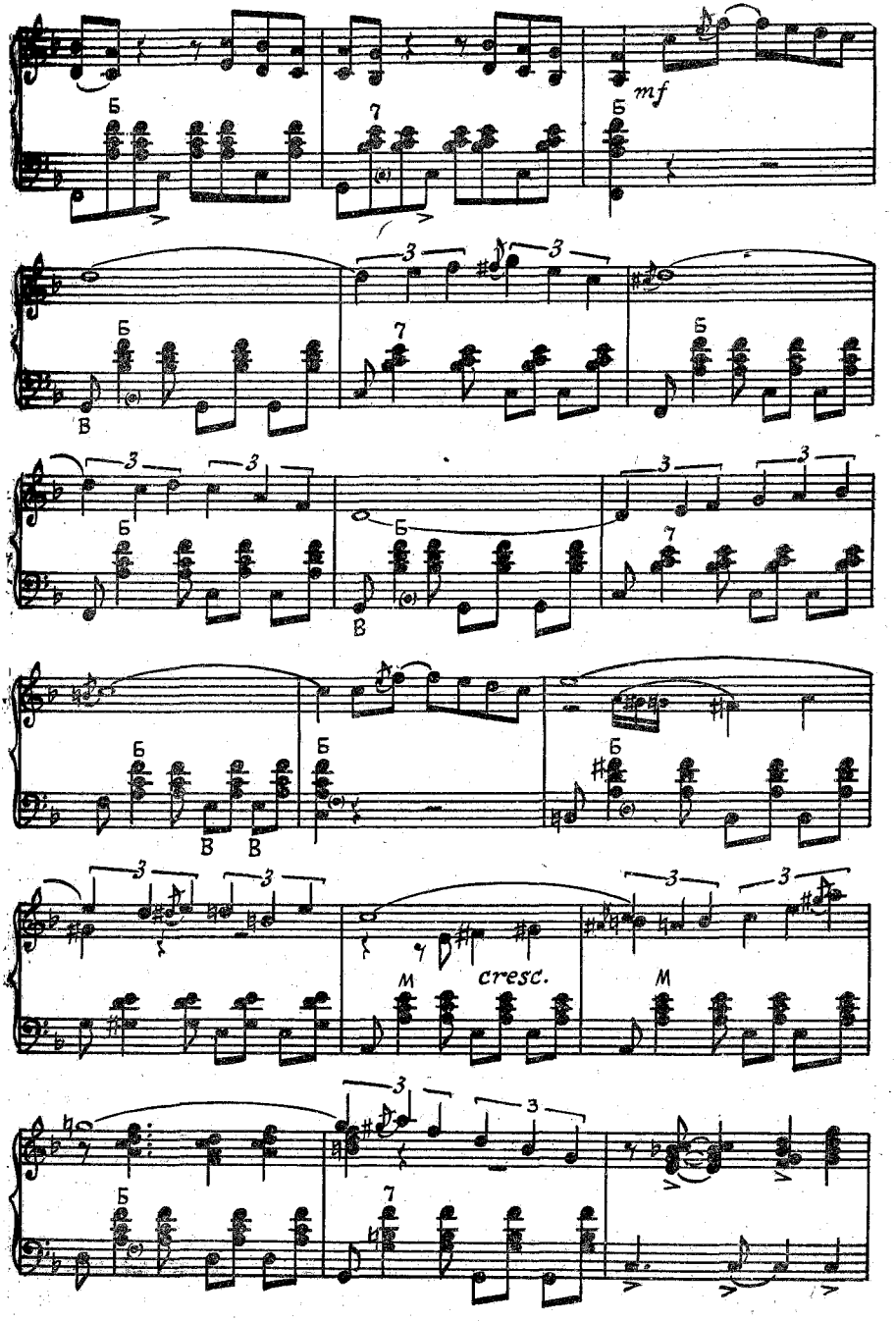
mf
cresc.

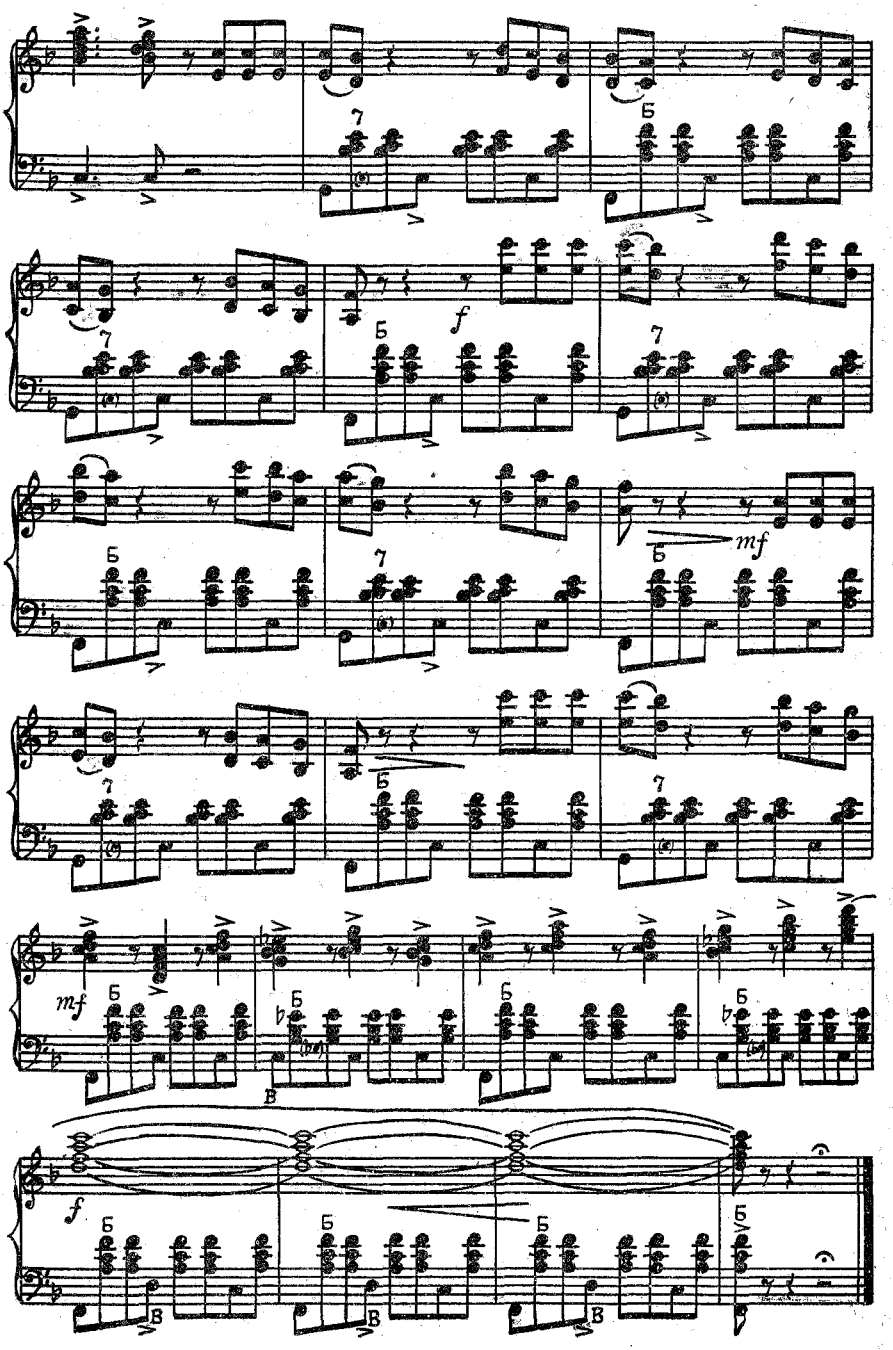
f
mf
mf
f

ВЕСЕННЯЯ СЕРЕНАДА

Музыка У. НАЙССОО

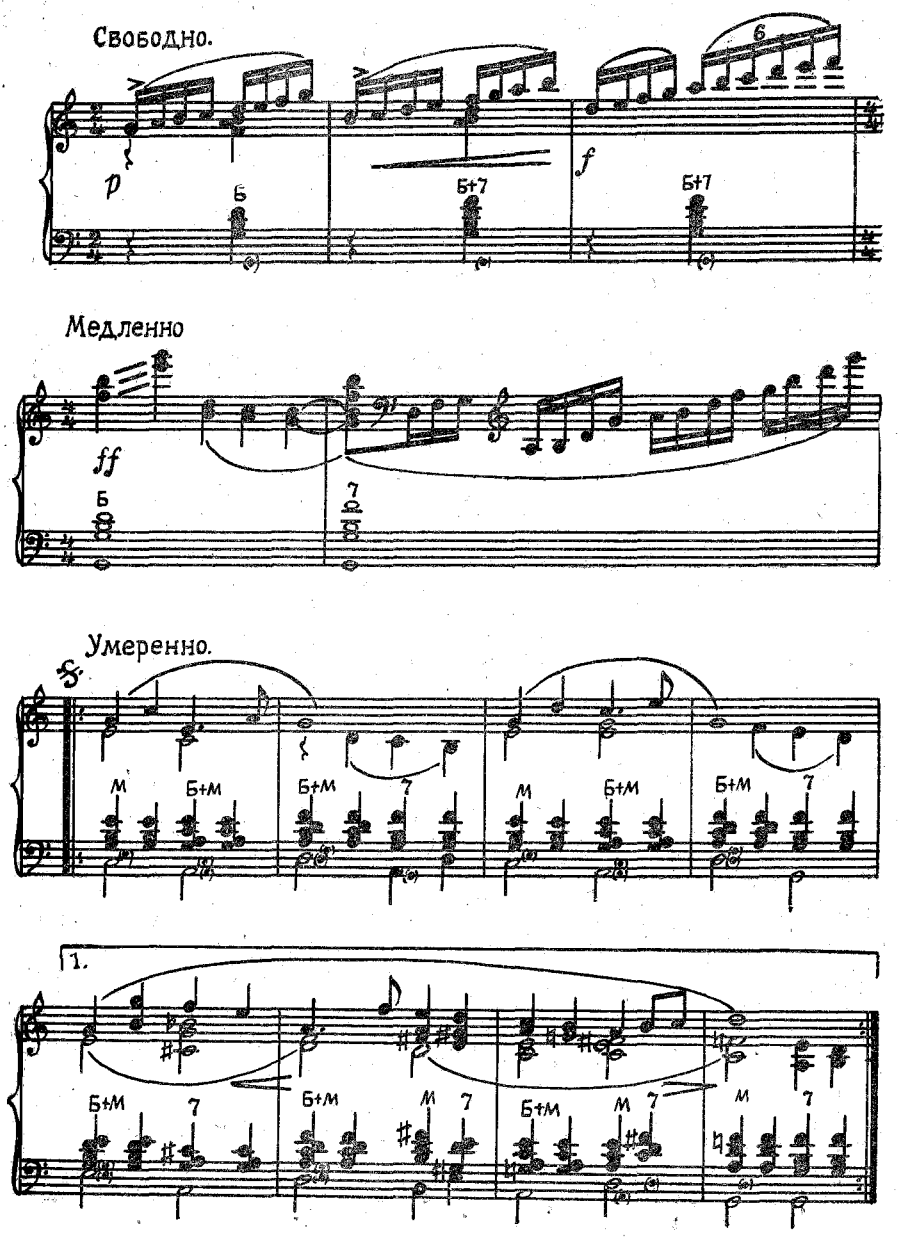

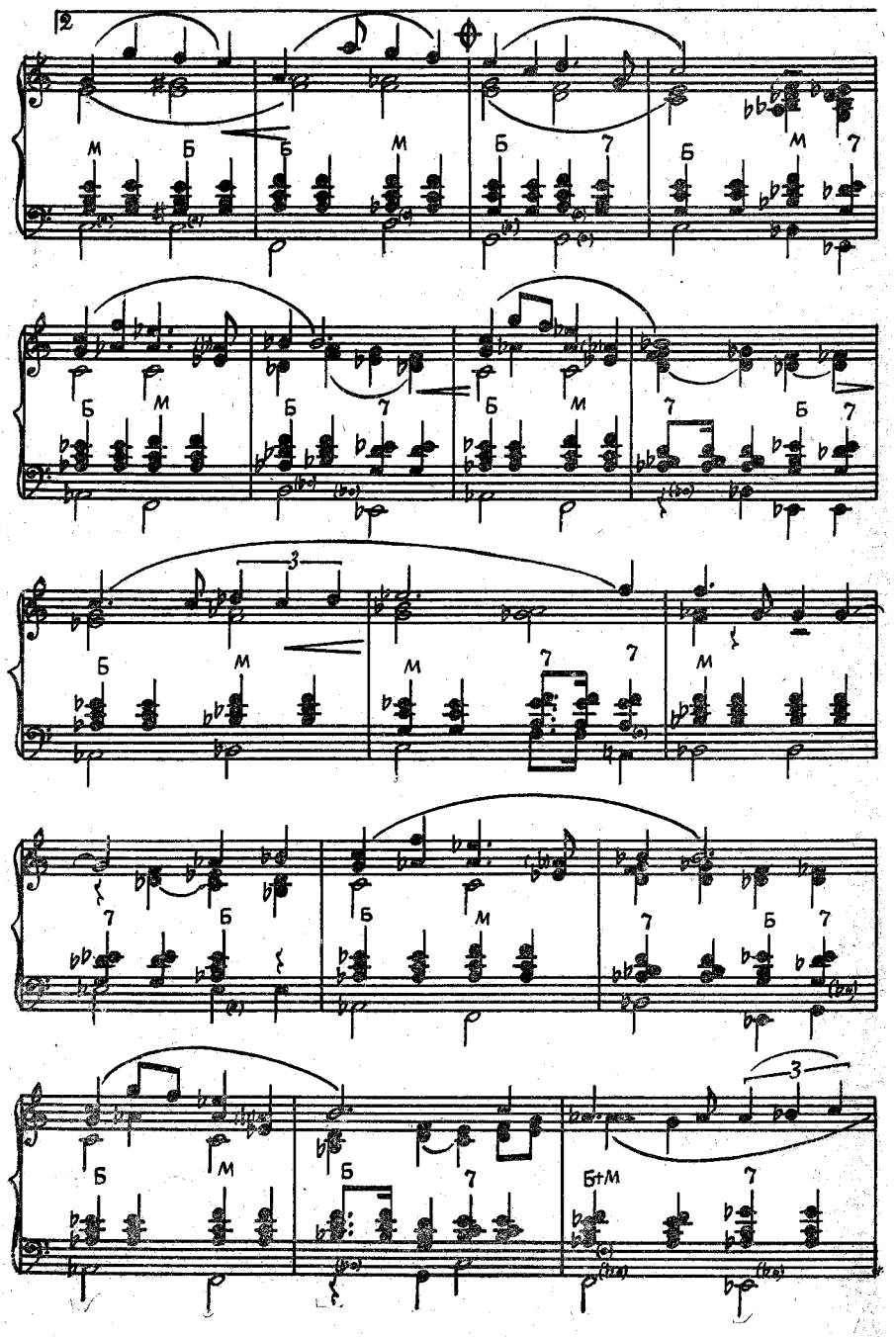
2
3
3
Б+М

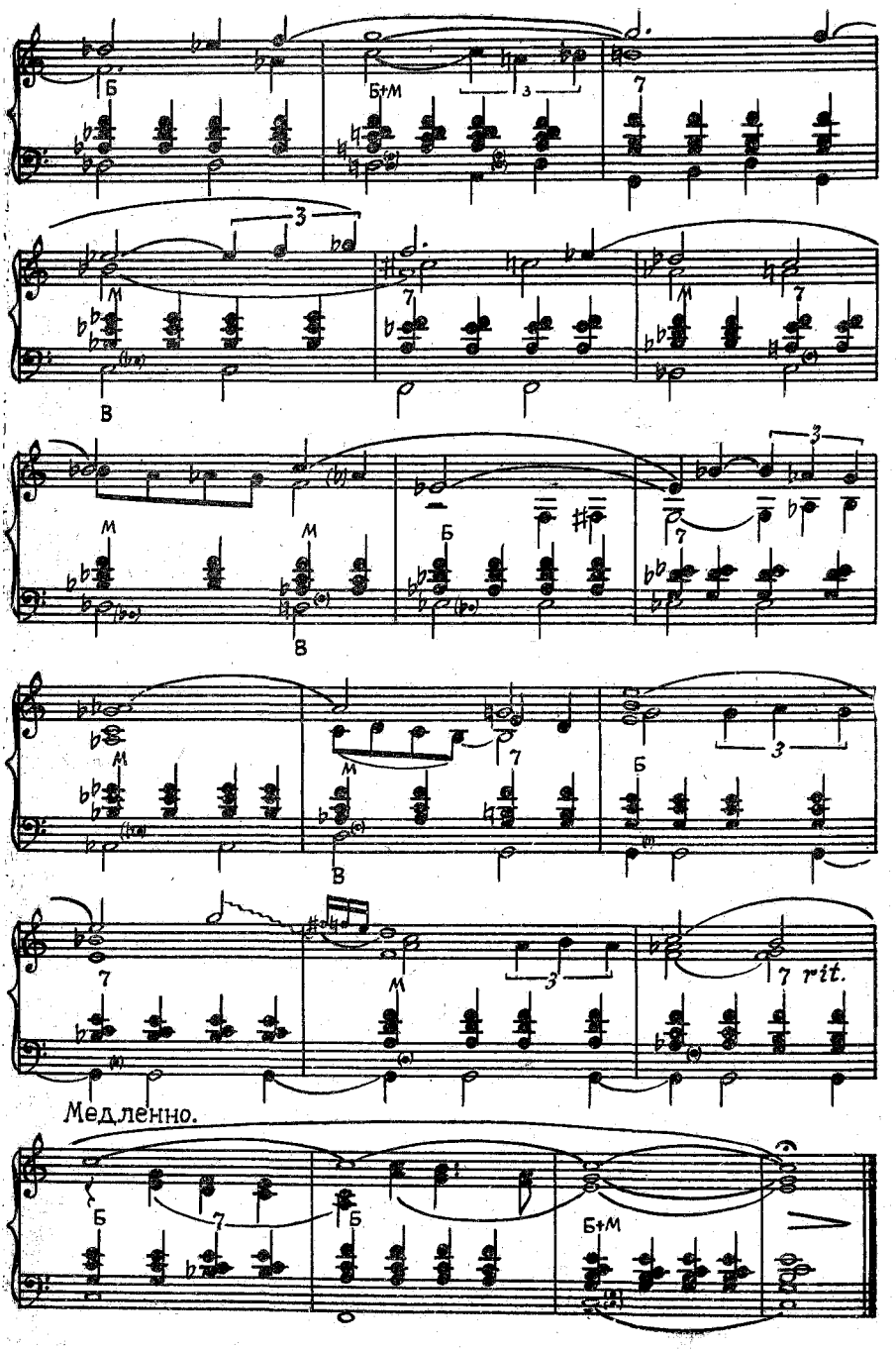
Б
Б+М
3
7
М
В
Медленно.
rit.

В ТЕНИ ПАЛЬМ

Музыка М. ПАРЦХАЛАДЗЕ

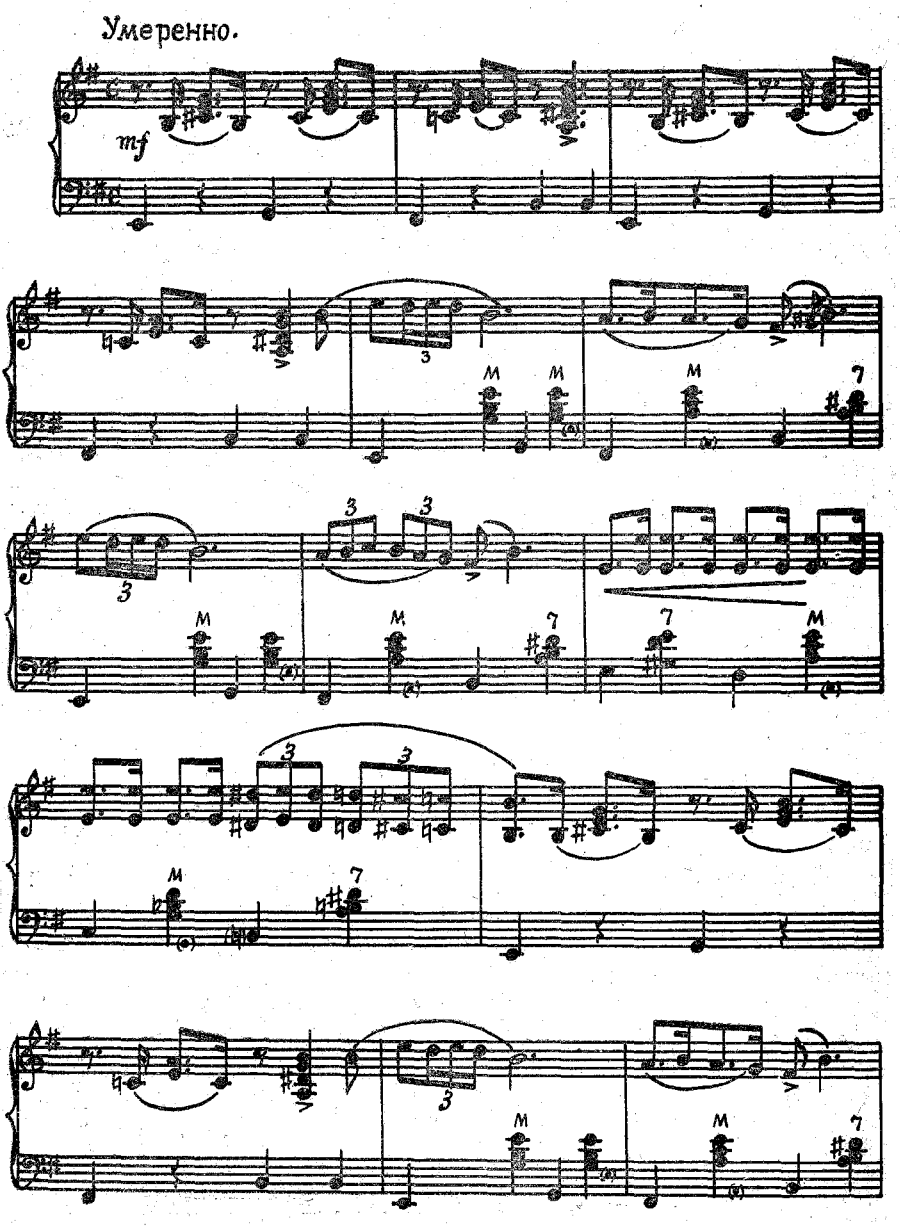

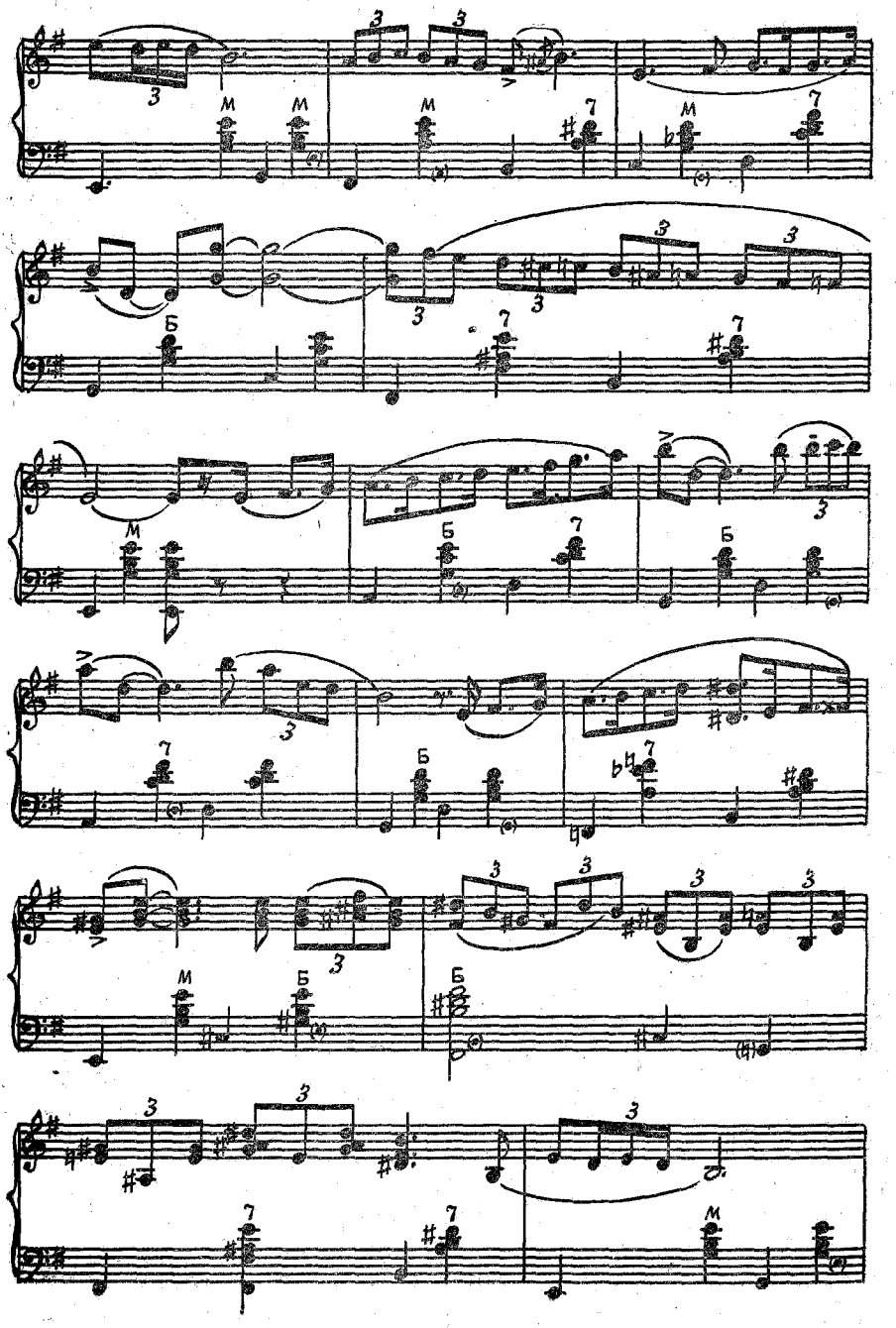
3
3
3
М
М
М
7
М
7
Б
3
3
3
7
7
М
Б
7
Б
3
7
3
Б
7
Б
М
Б
Б
3
3
3
3
3
3
7
7
М

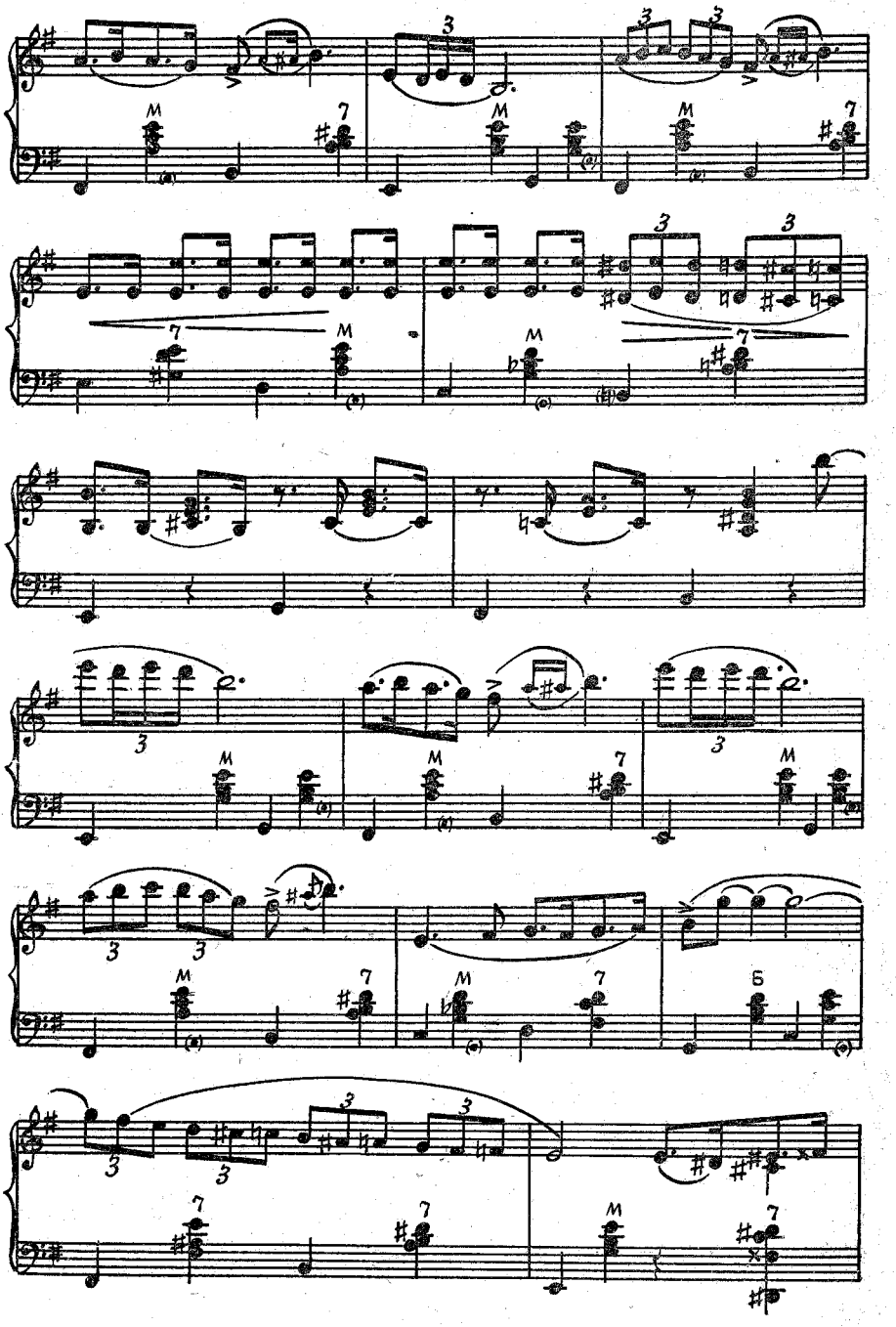

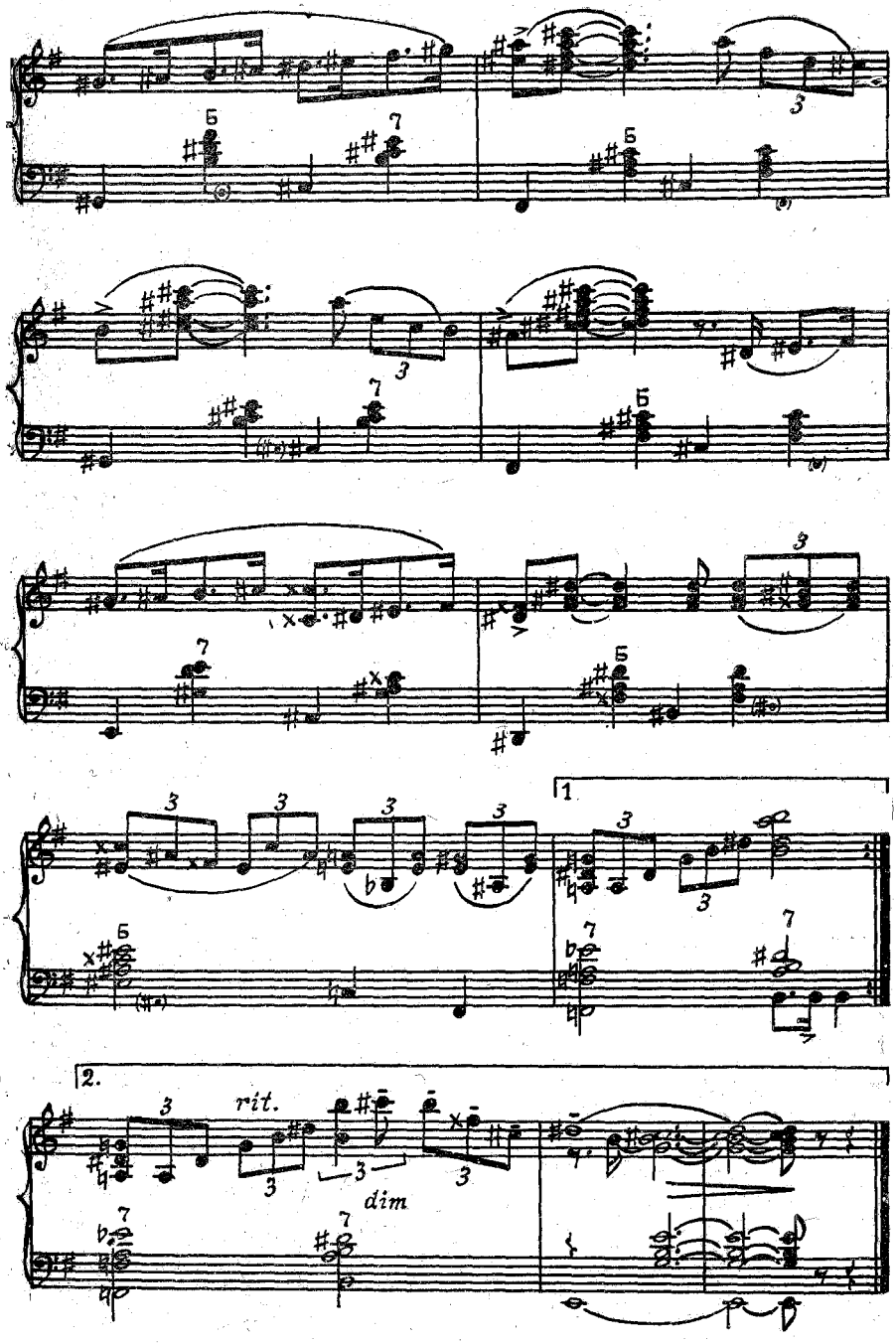
Б
7
3
1
2.
rit.
dim

НА ПРОГУЛКЕ

(интермеццо)

Музыка В. ИВАНОВА

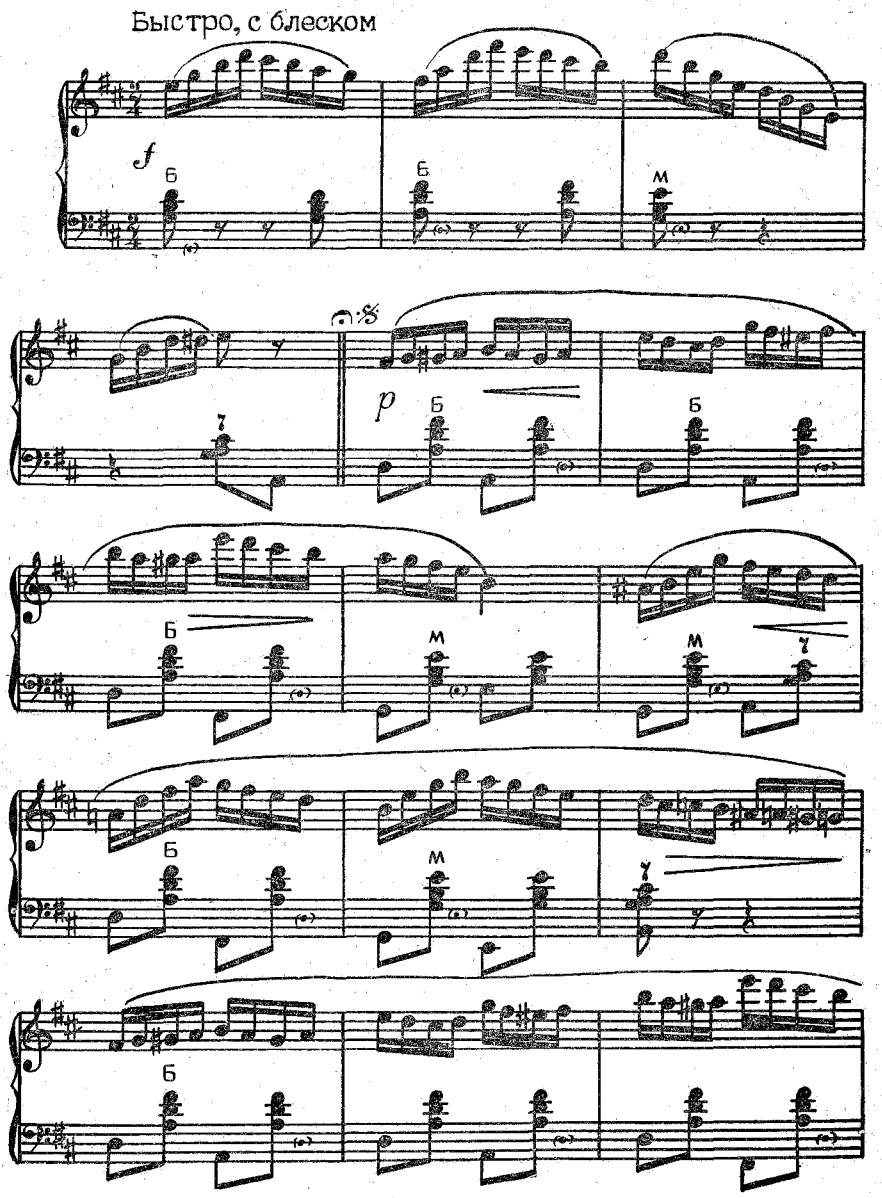

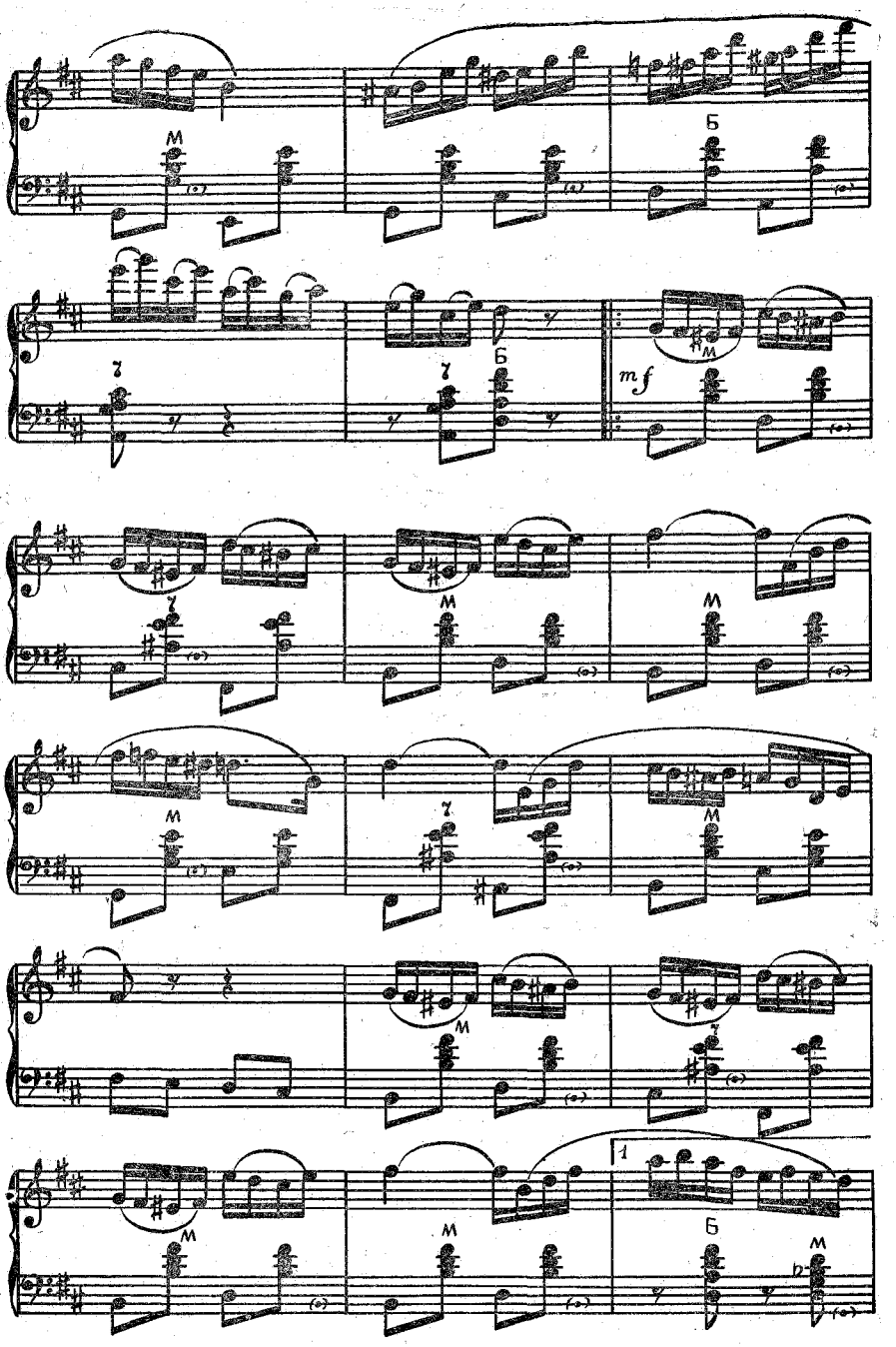
mf

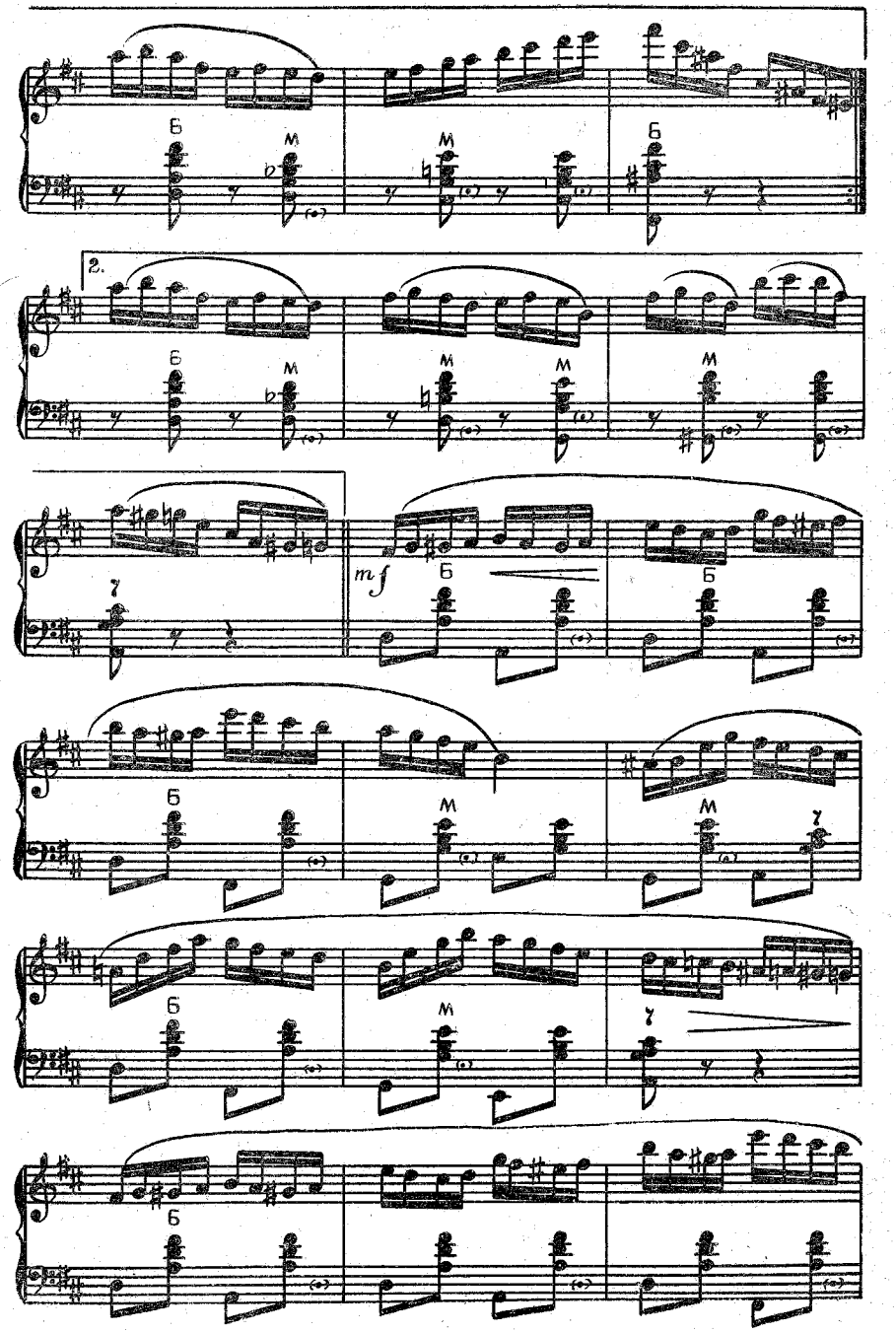
2.
mf

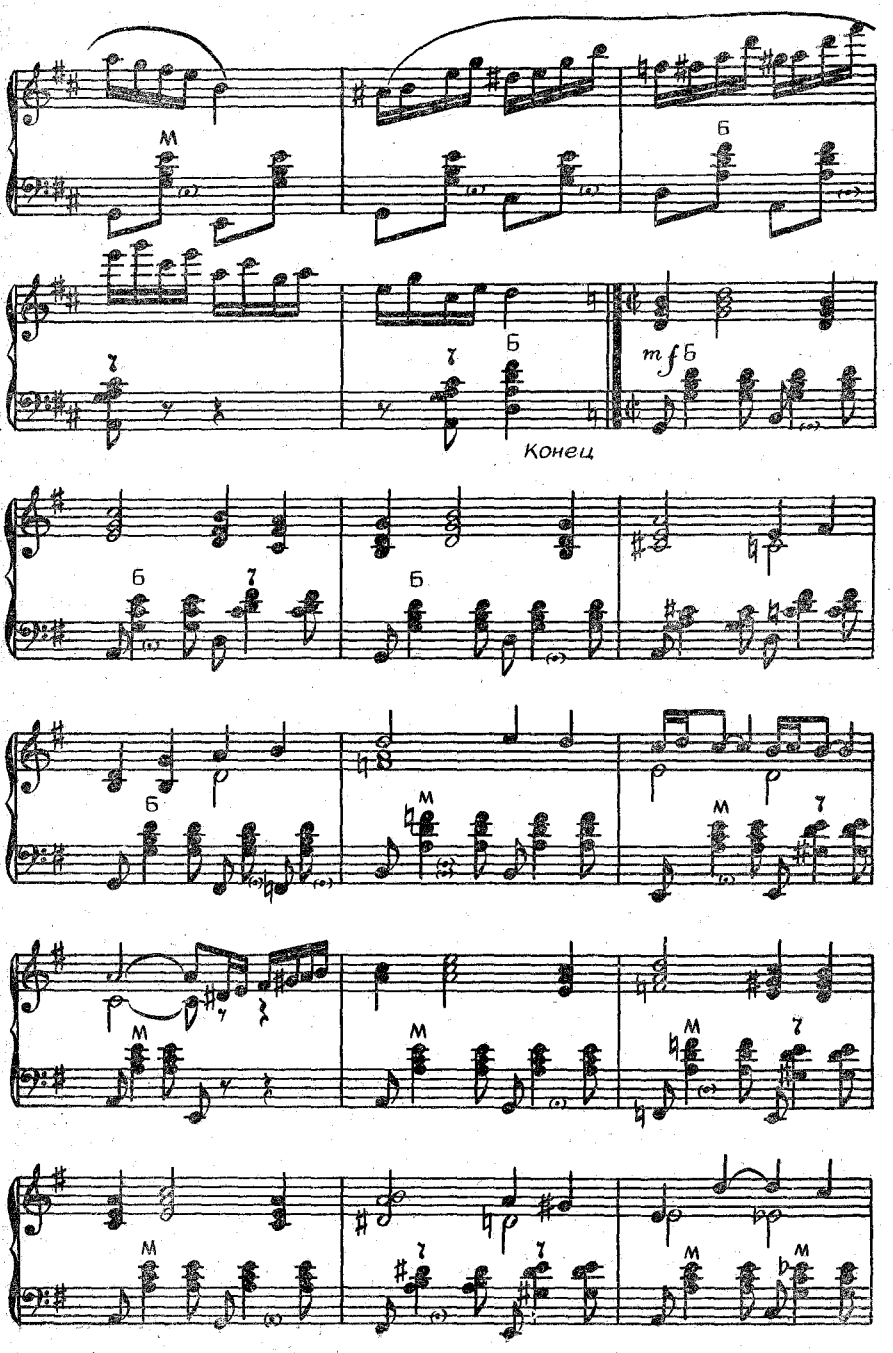
м
б
7
б
mf б
Конец
б
7
б
б
м
м
7
м
м
7
м
м
7
7
м
м

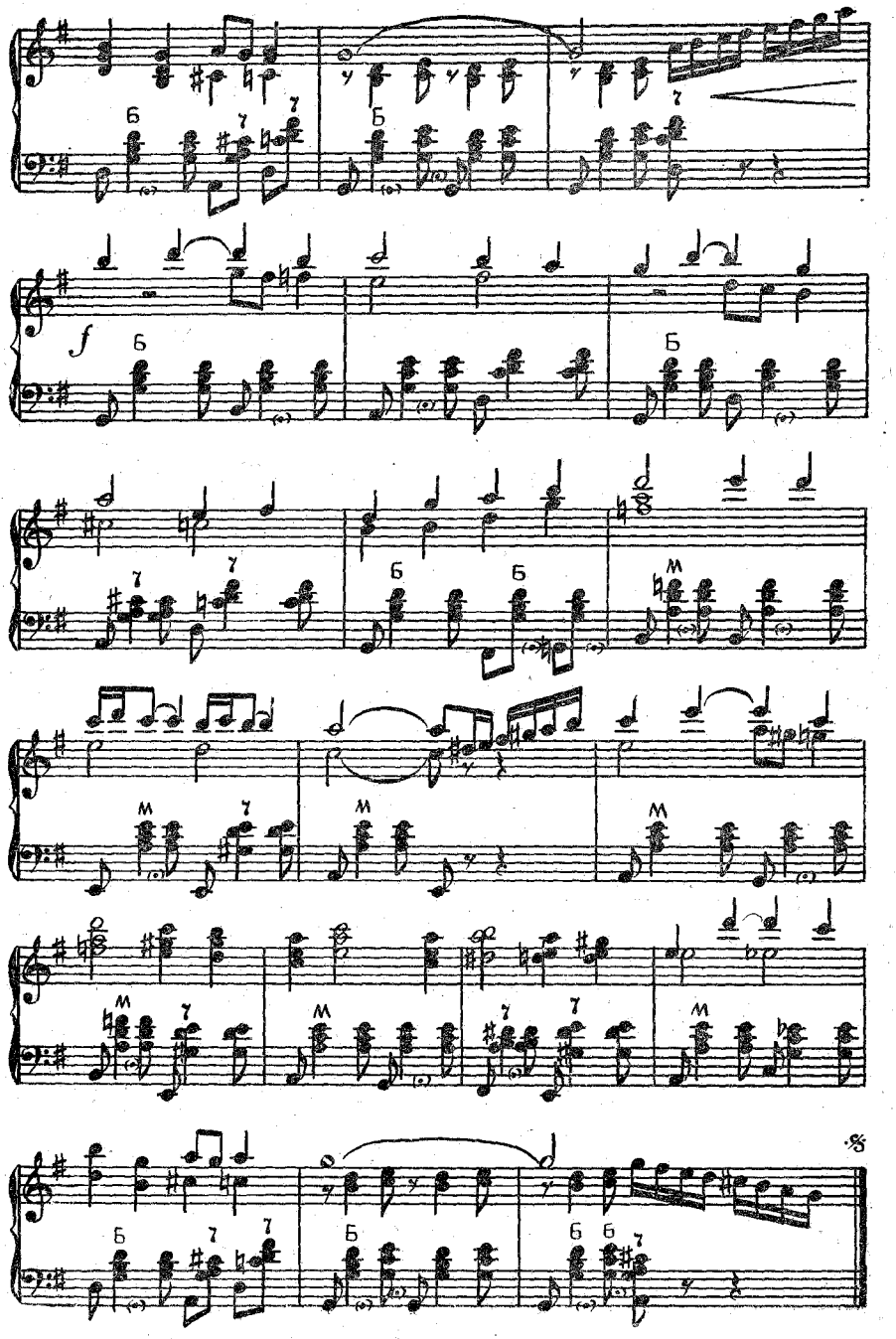
f

Ч А-Ч А-Ч А

Музыка З. БИНКИНА

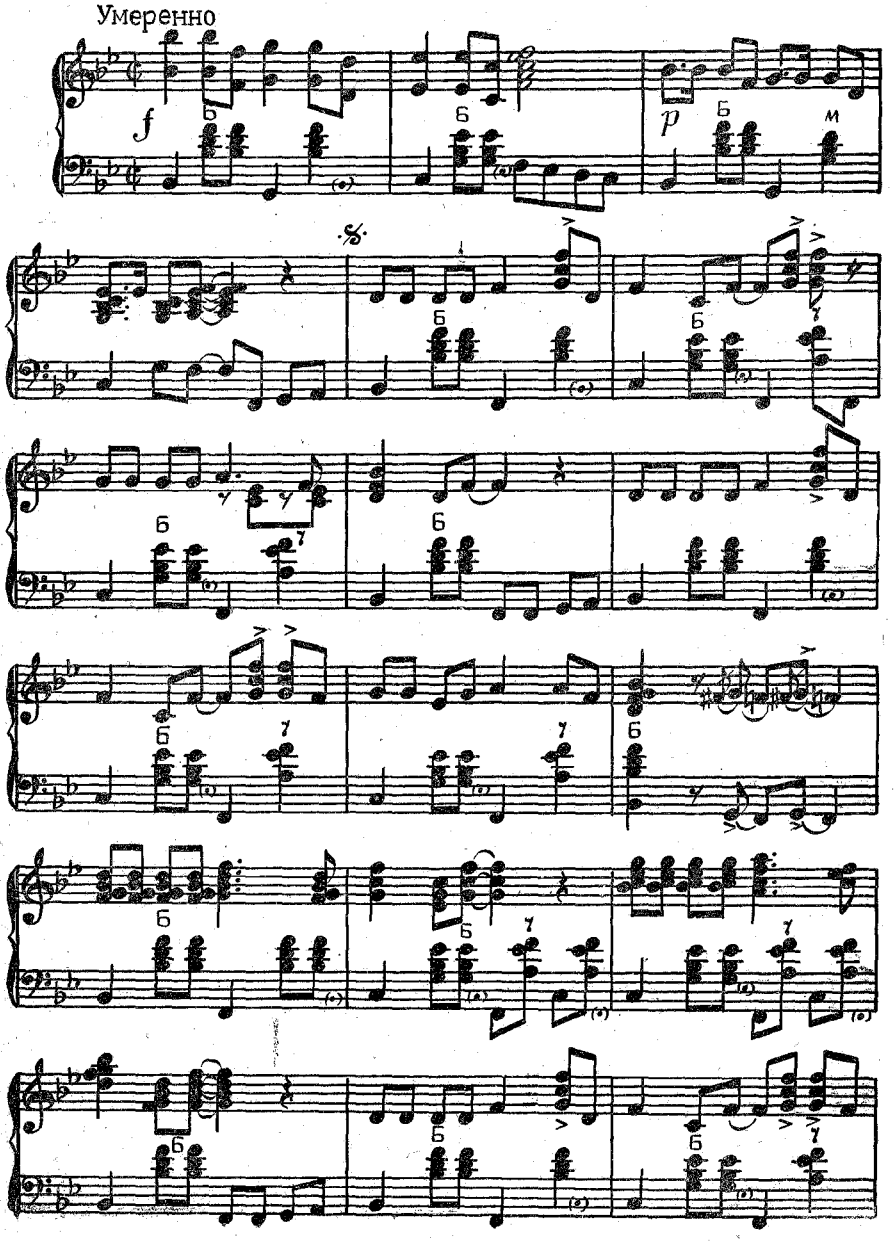

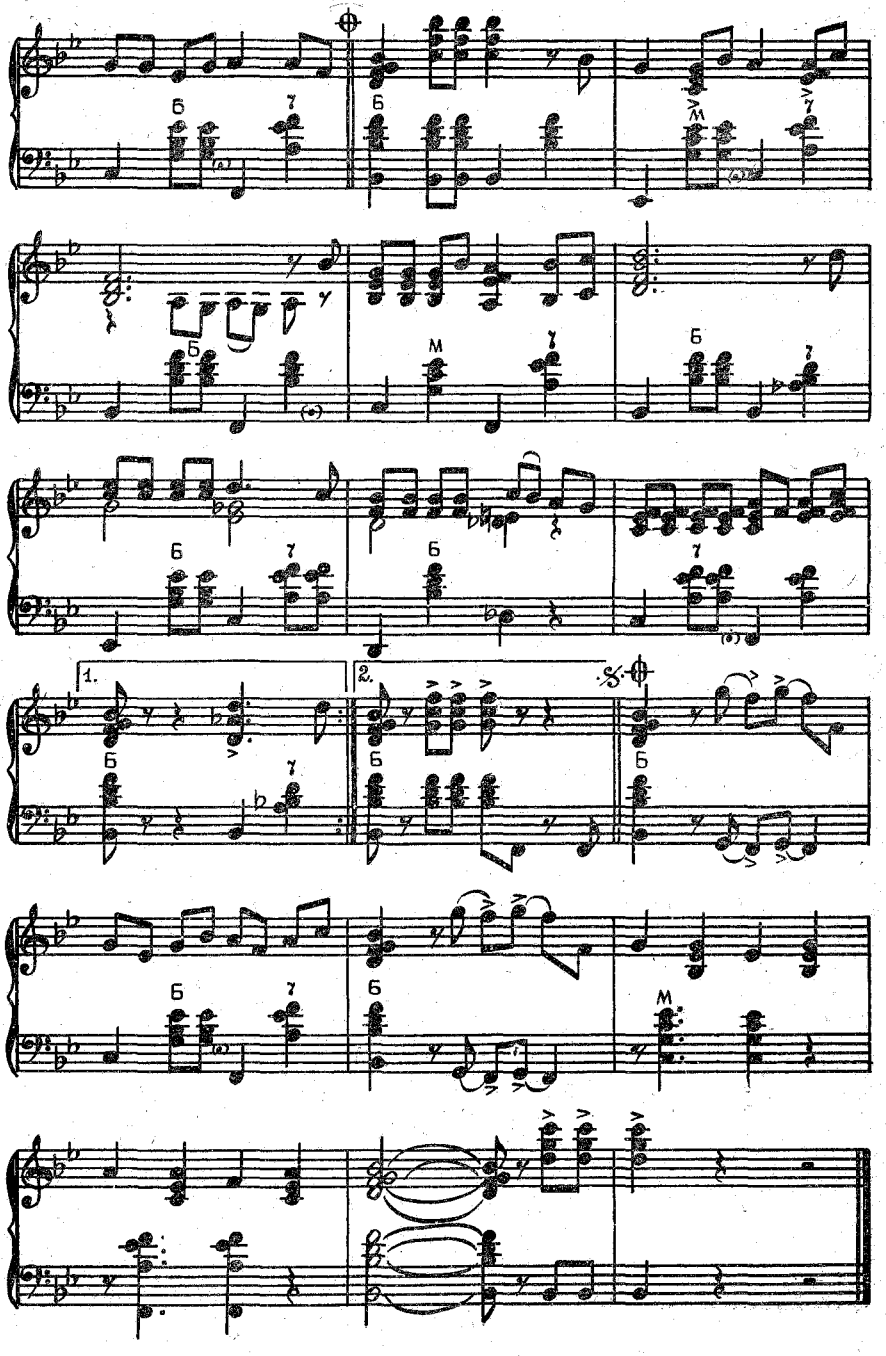
1.
2.

ЛОТОС

Музыка Ю. НИКИФОРОВА

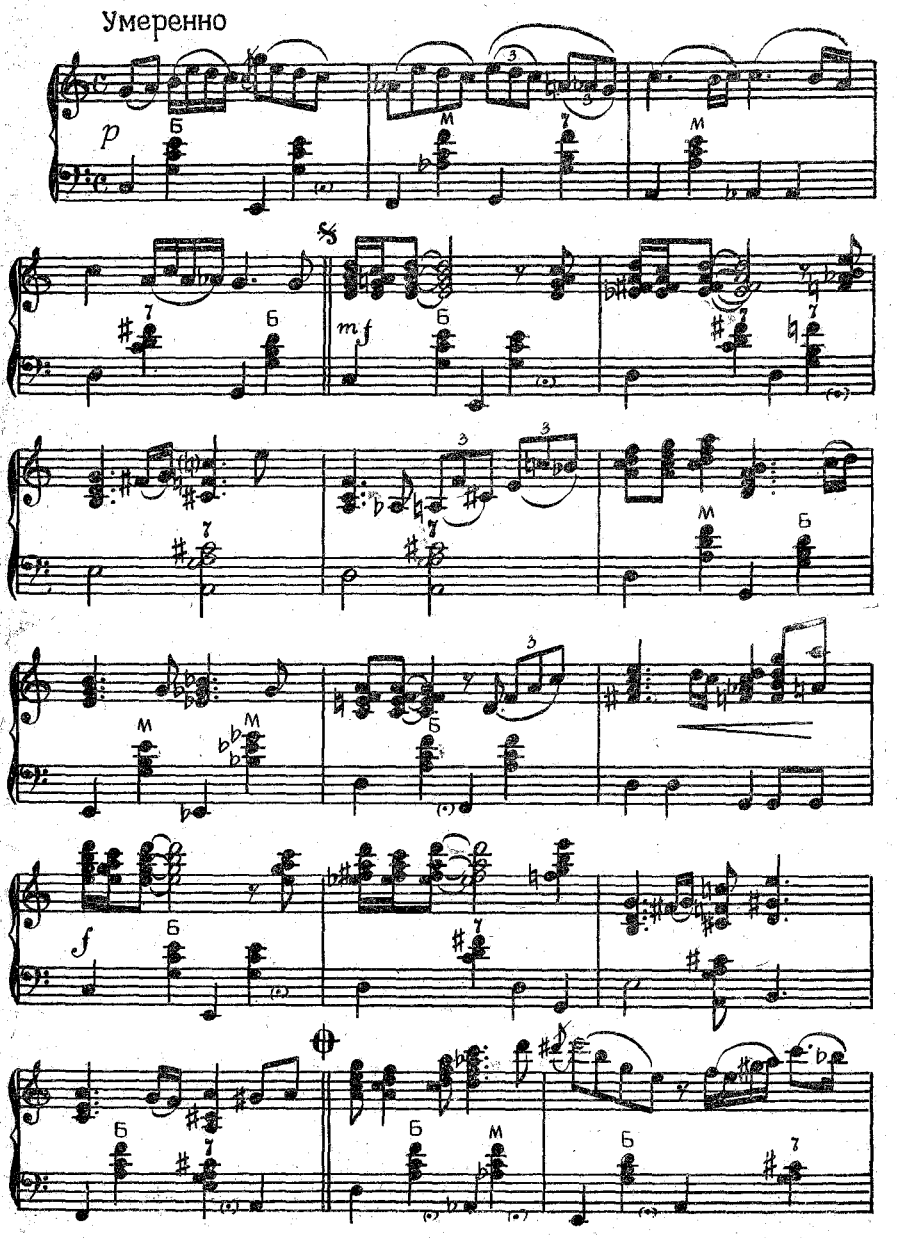

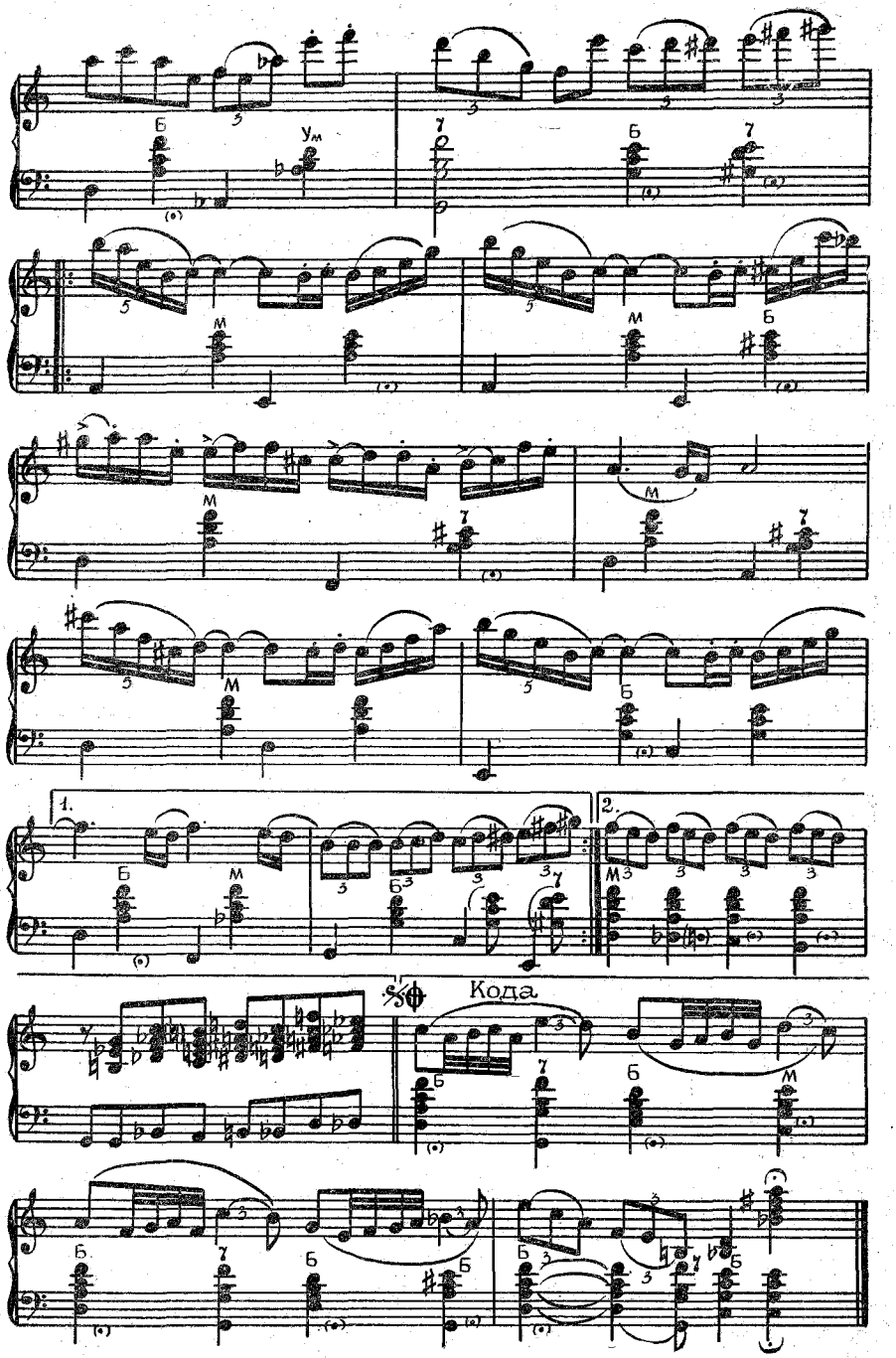
Б
ум
М
1.
2.
Кода

ЛИРИЧЕСКИЙ ФОКСТРОТ

Музыка А. ФЛЯРКОВСКОГО

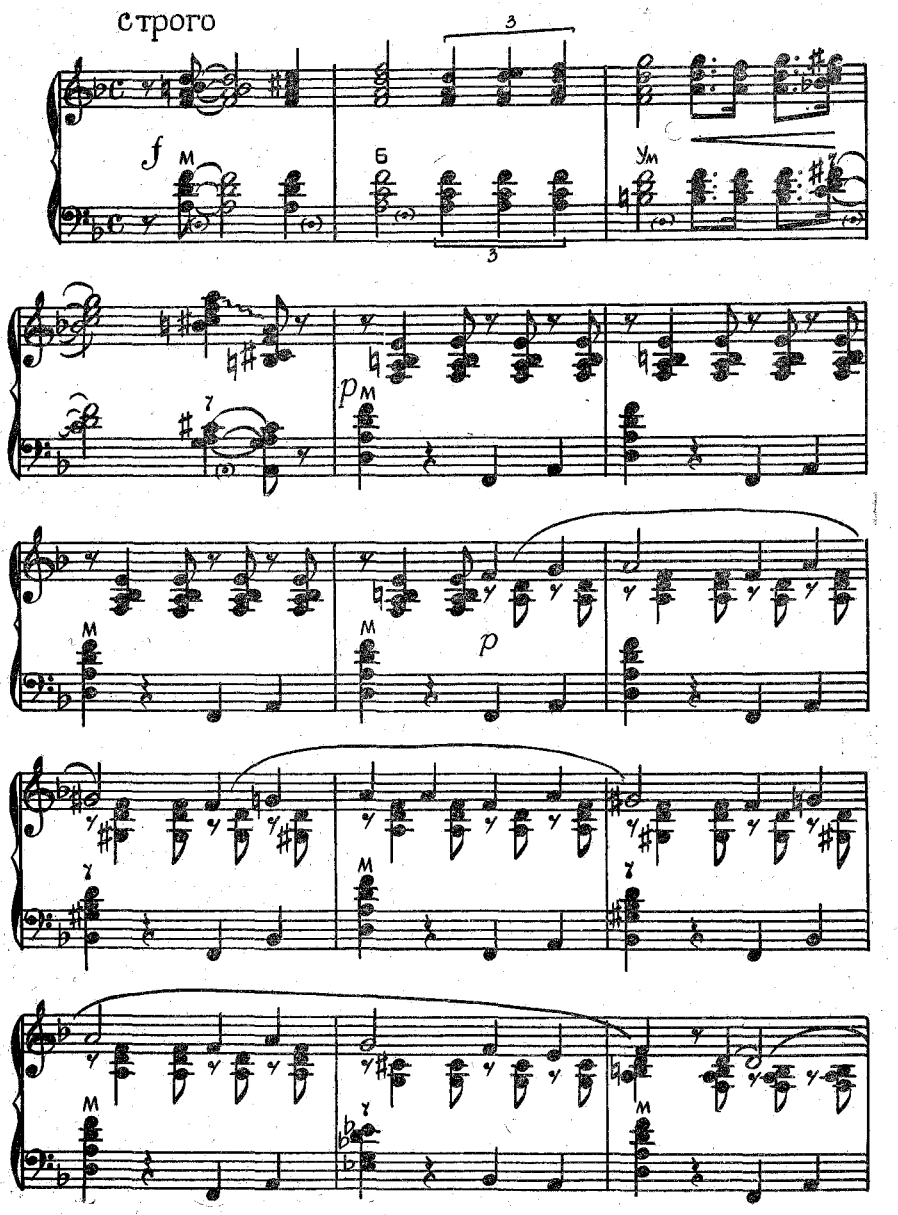

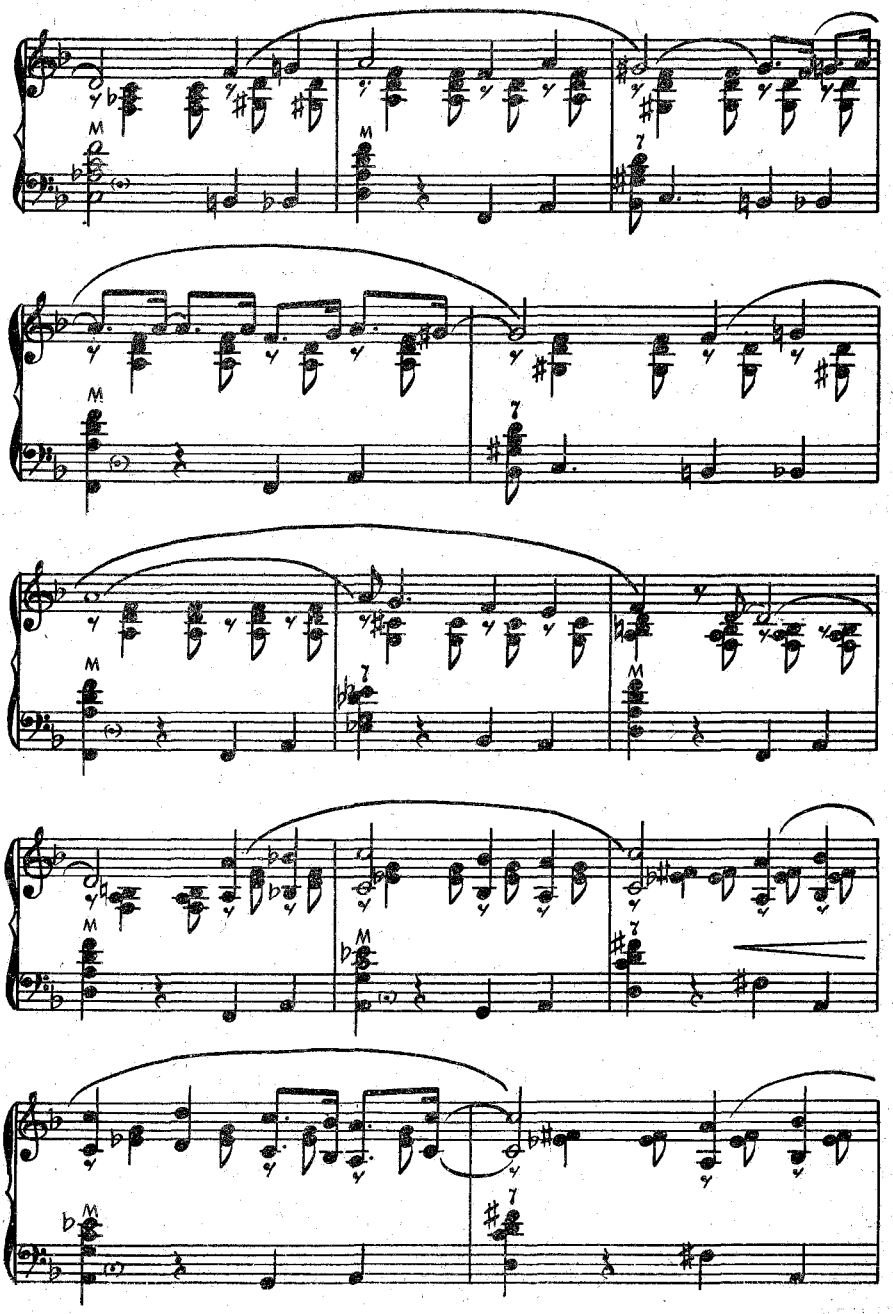

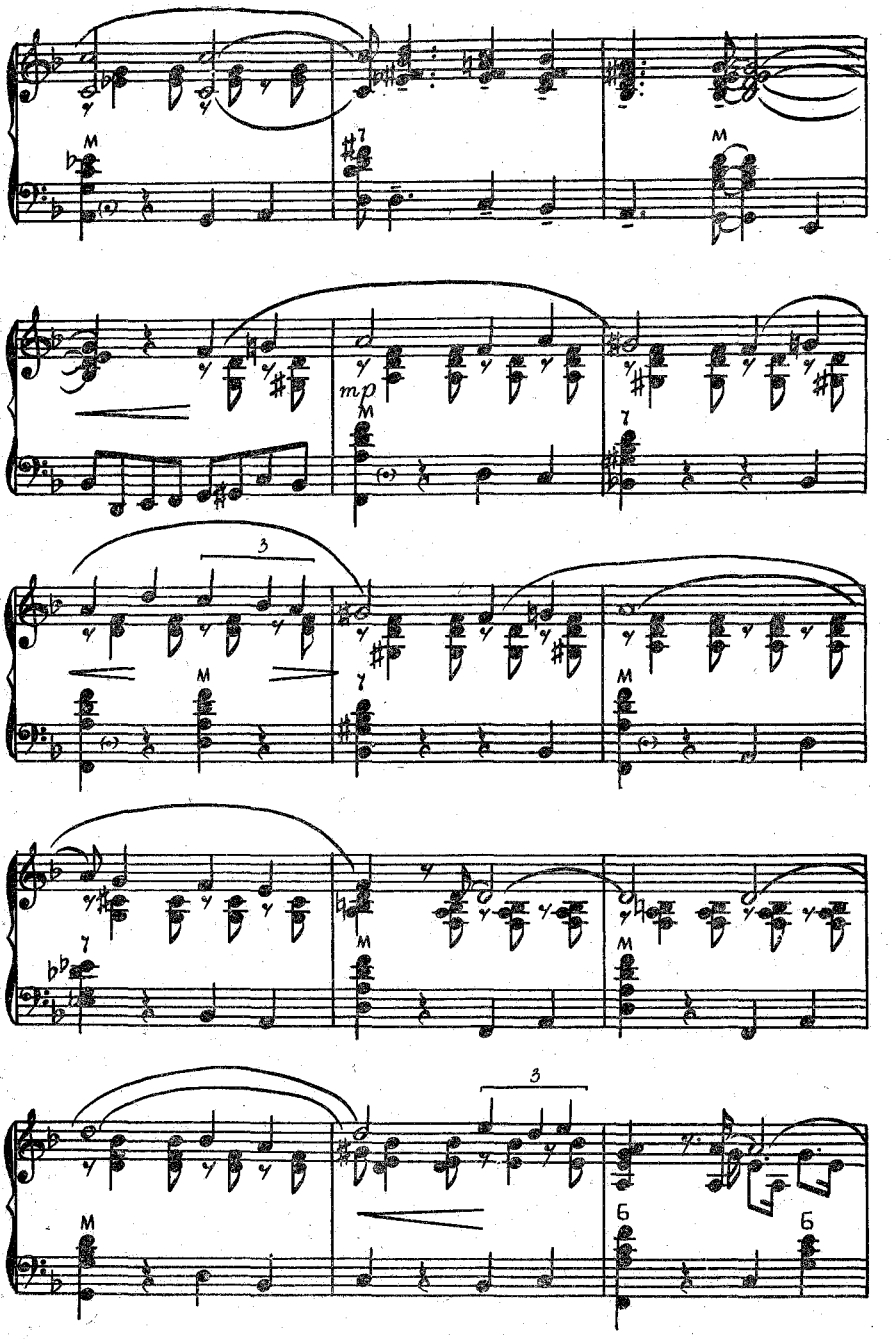
M
7
M
mp
M
7
3
M
M
7
M
M
3
M
Б
Б

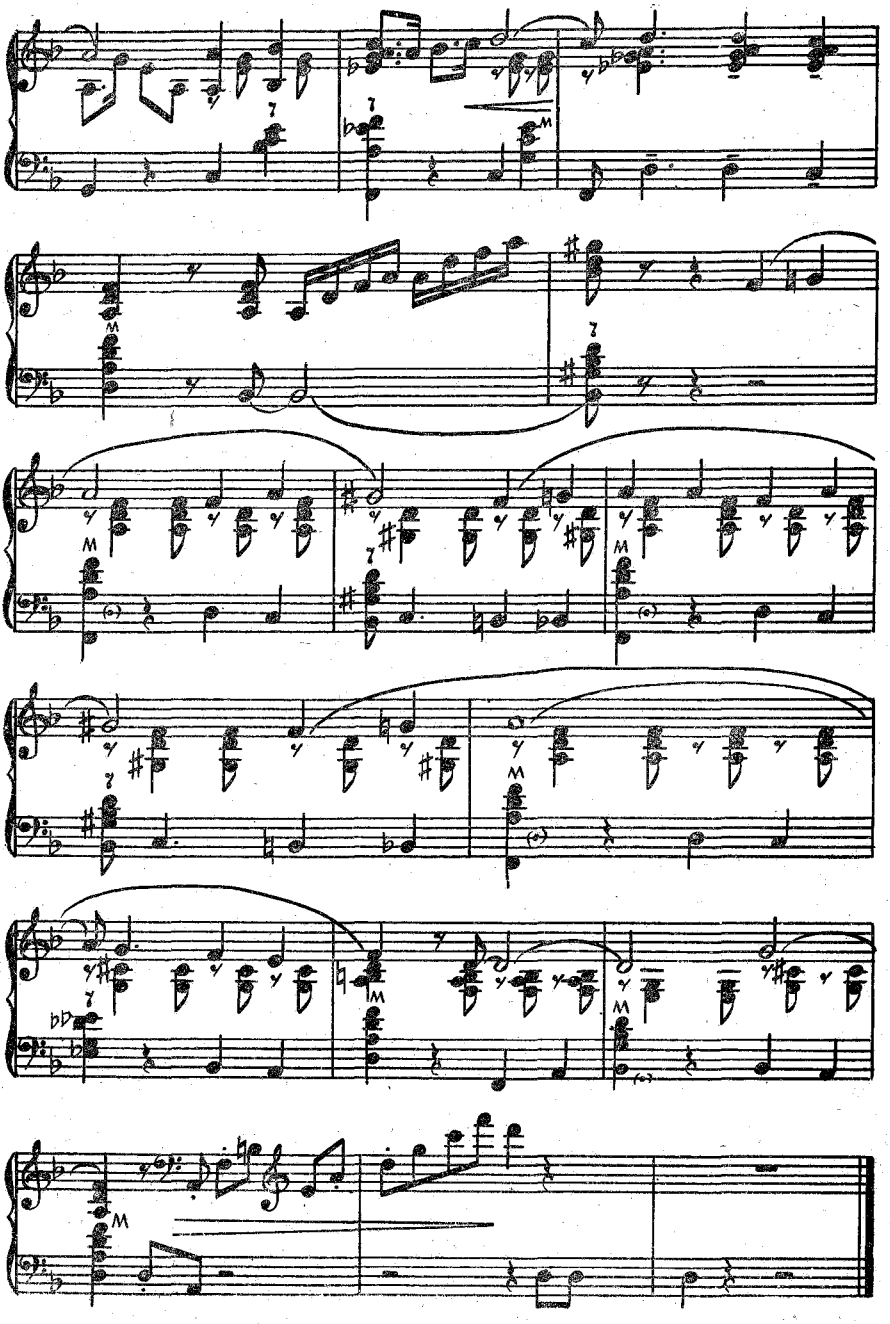

СТРЕКОЗА

Музыка Л. БАКАЛОВА

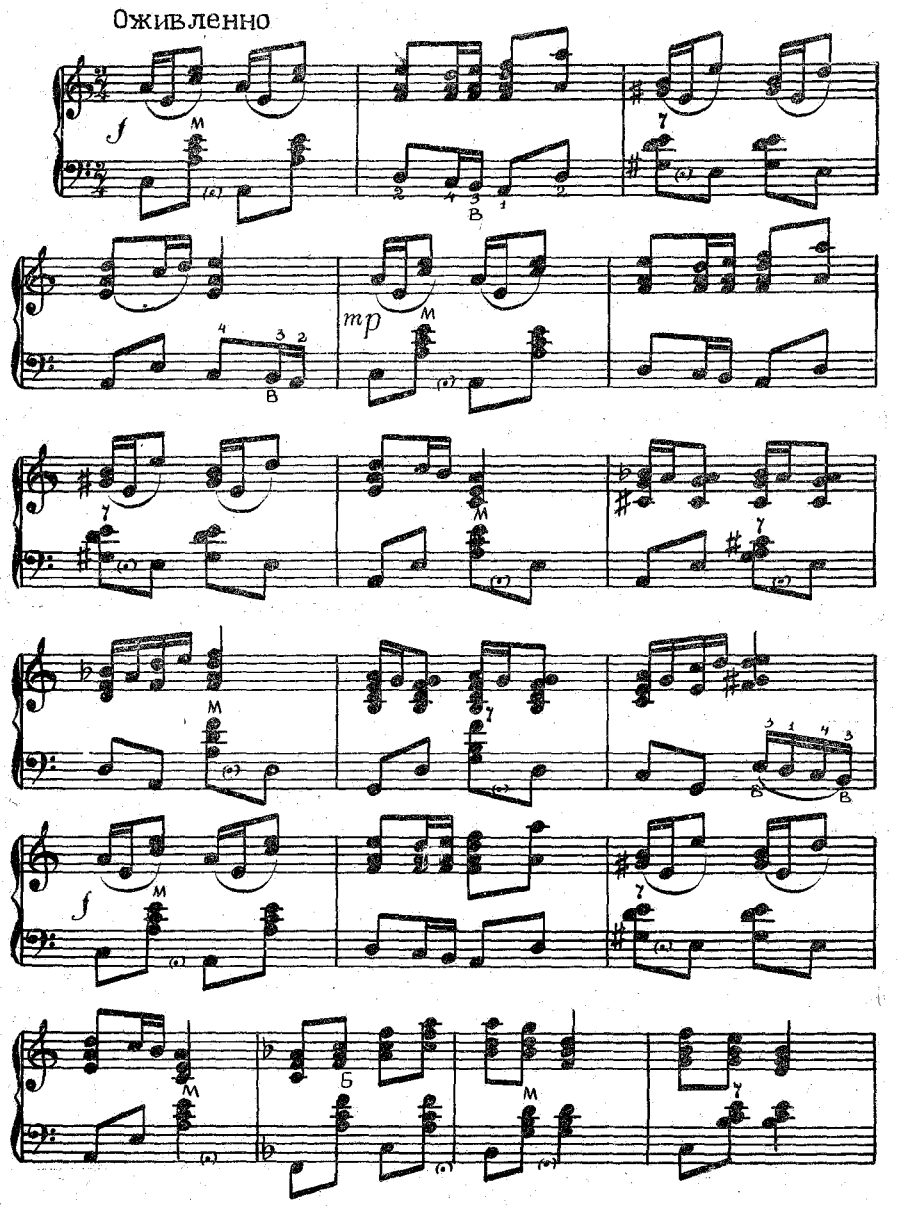

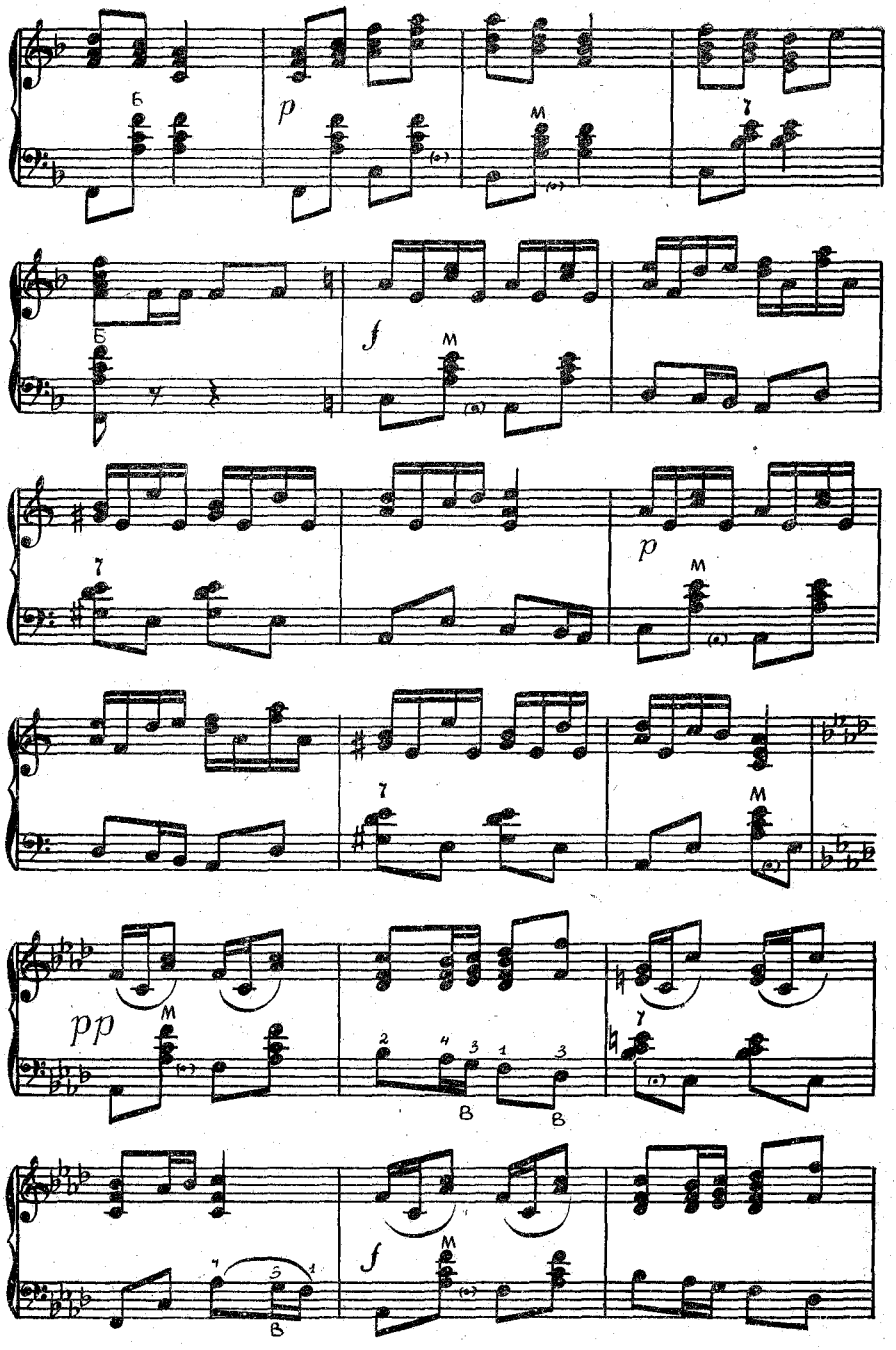
p
f
p
pp
f

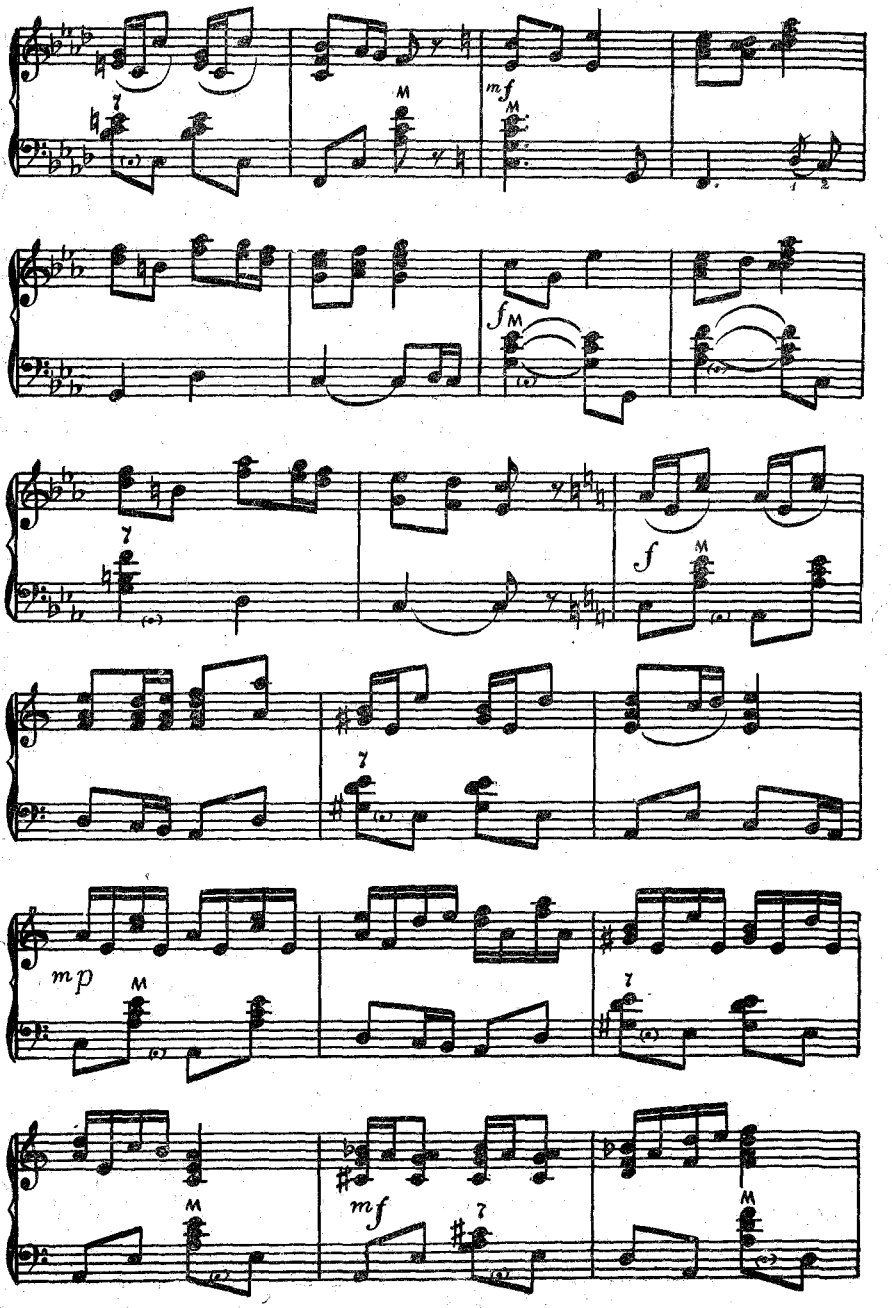
mf
f
mp
mf

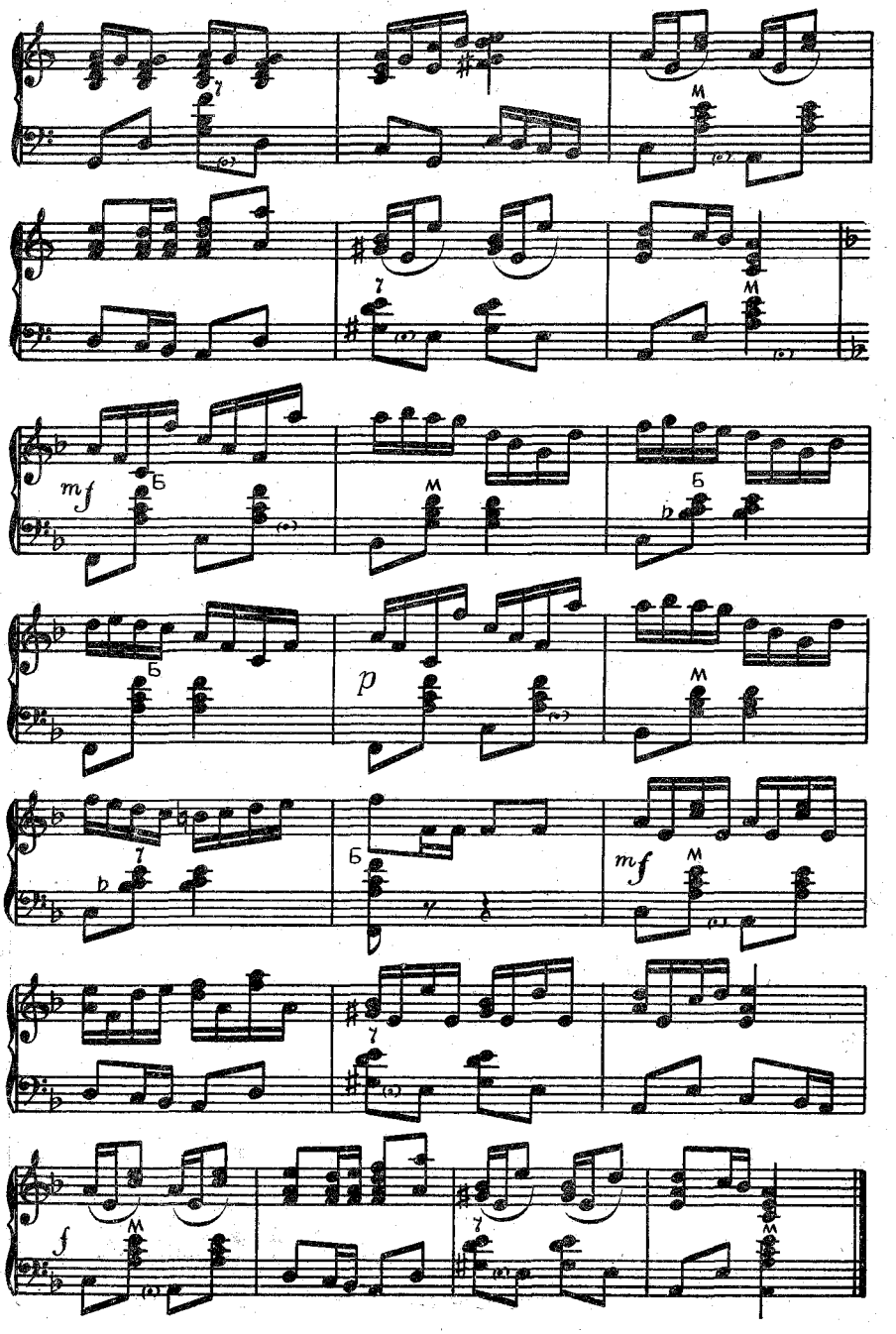
mf
p
mf
f

УКРАИНСКАЯ ШУТОЧНАЯ ПОЛЬКА

Музыка Н. РИЗОЛЯ

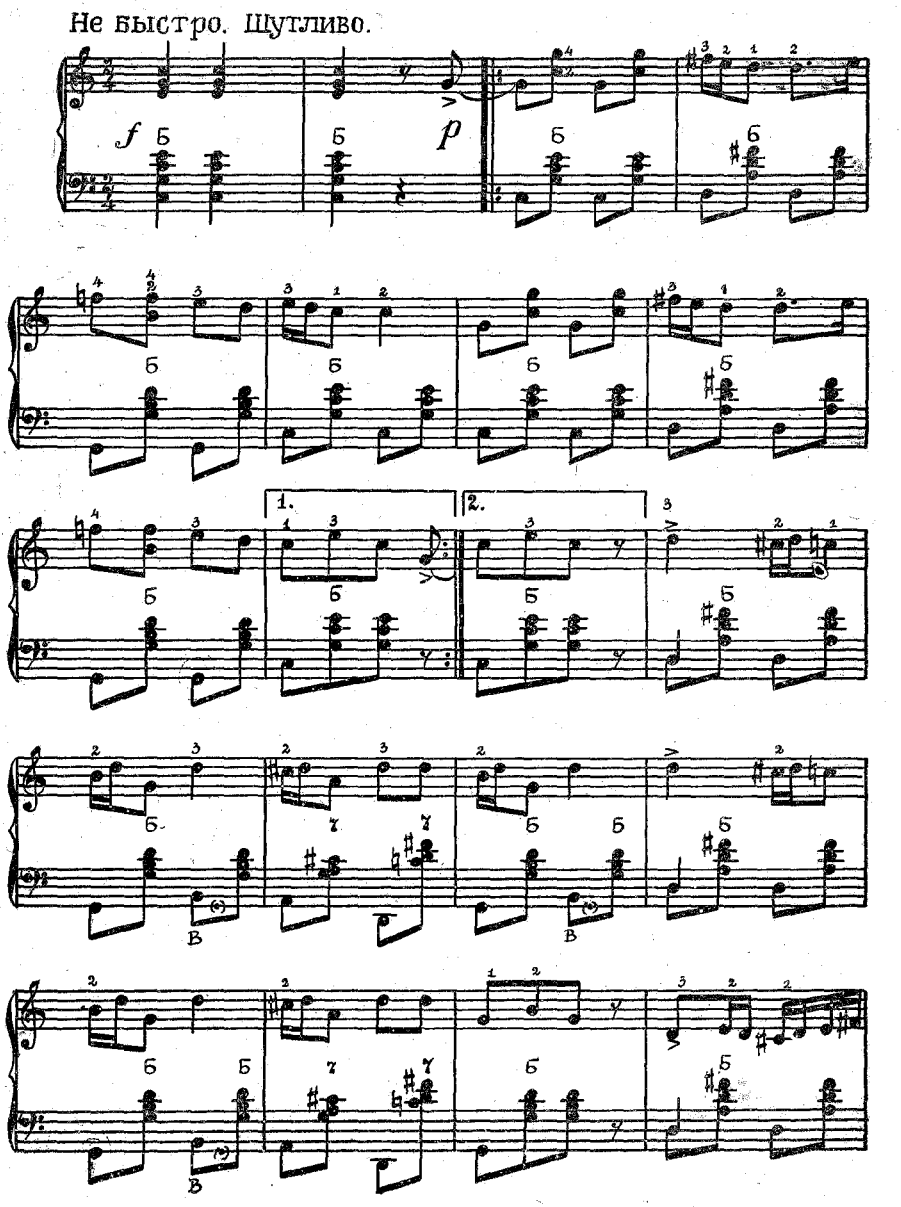

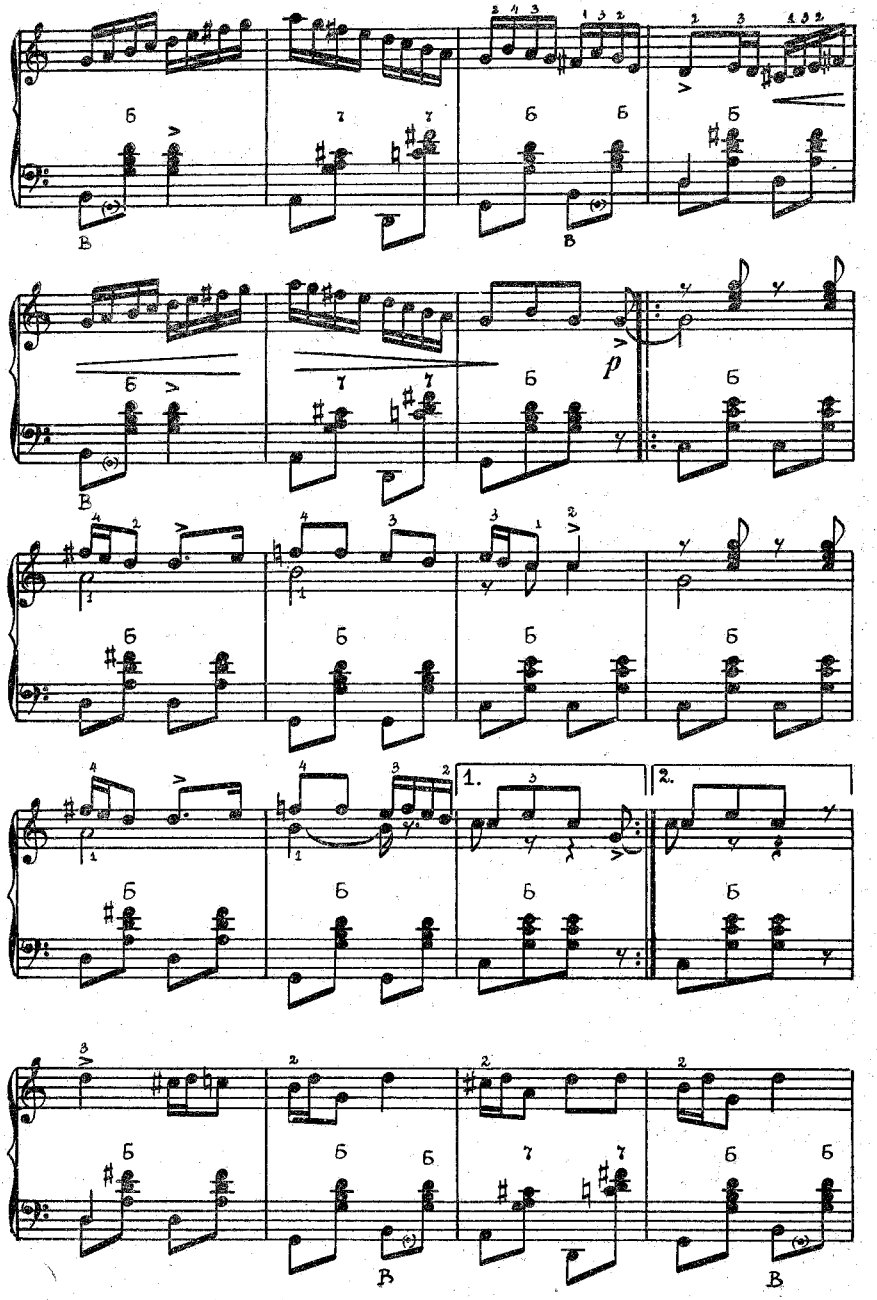
p
1.
2.

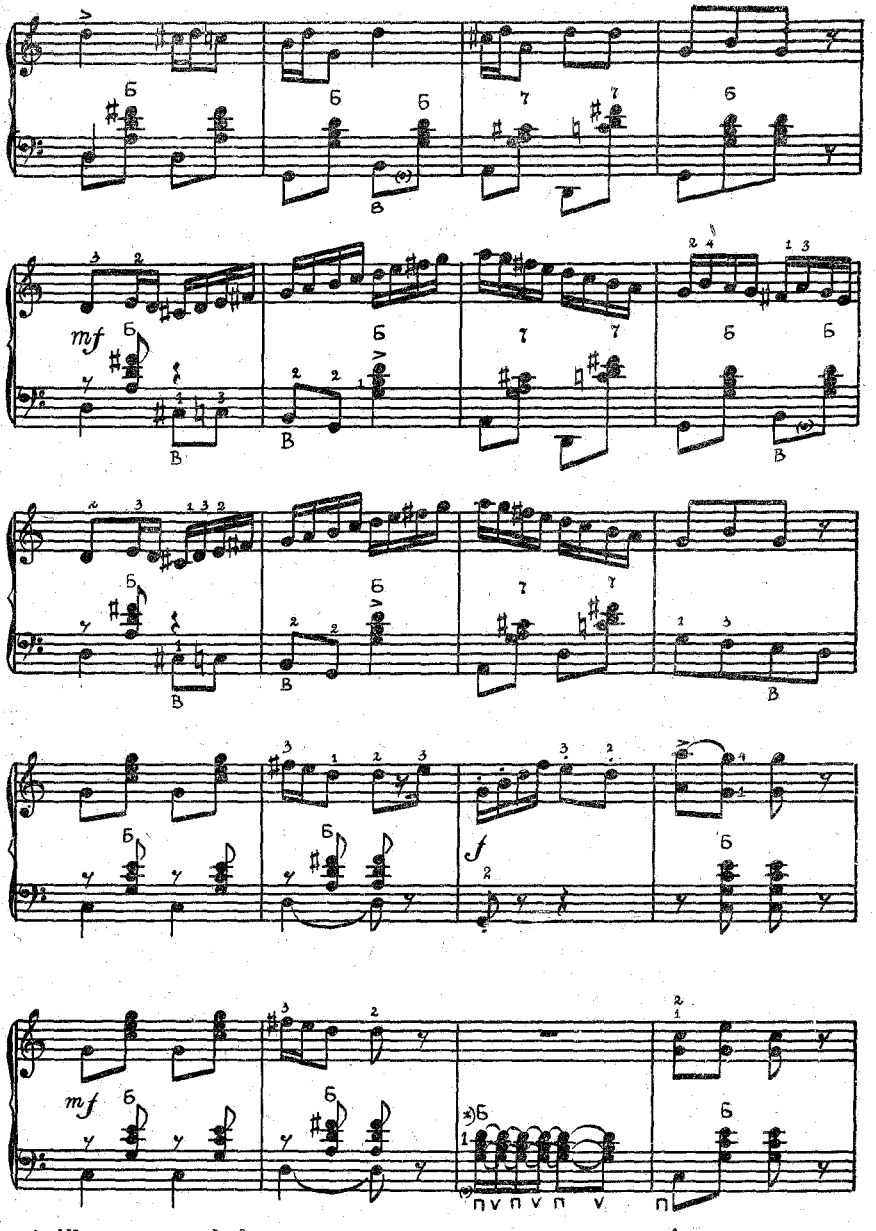

*) Шесть аккордов этого такта исполняются противоположным движением меха (П-расжим; V сжим). Палец при этом с клавиши не снимается. Мех для удобства должен быть собран.

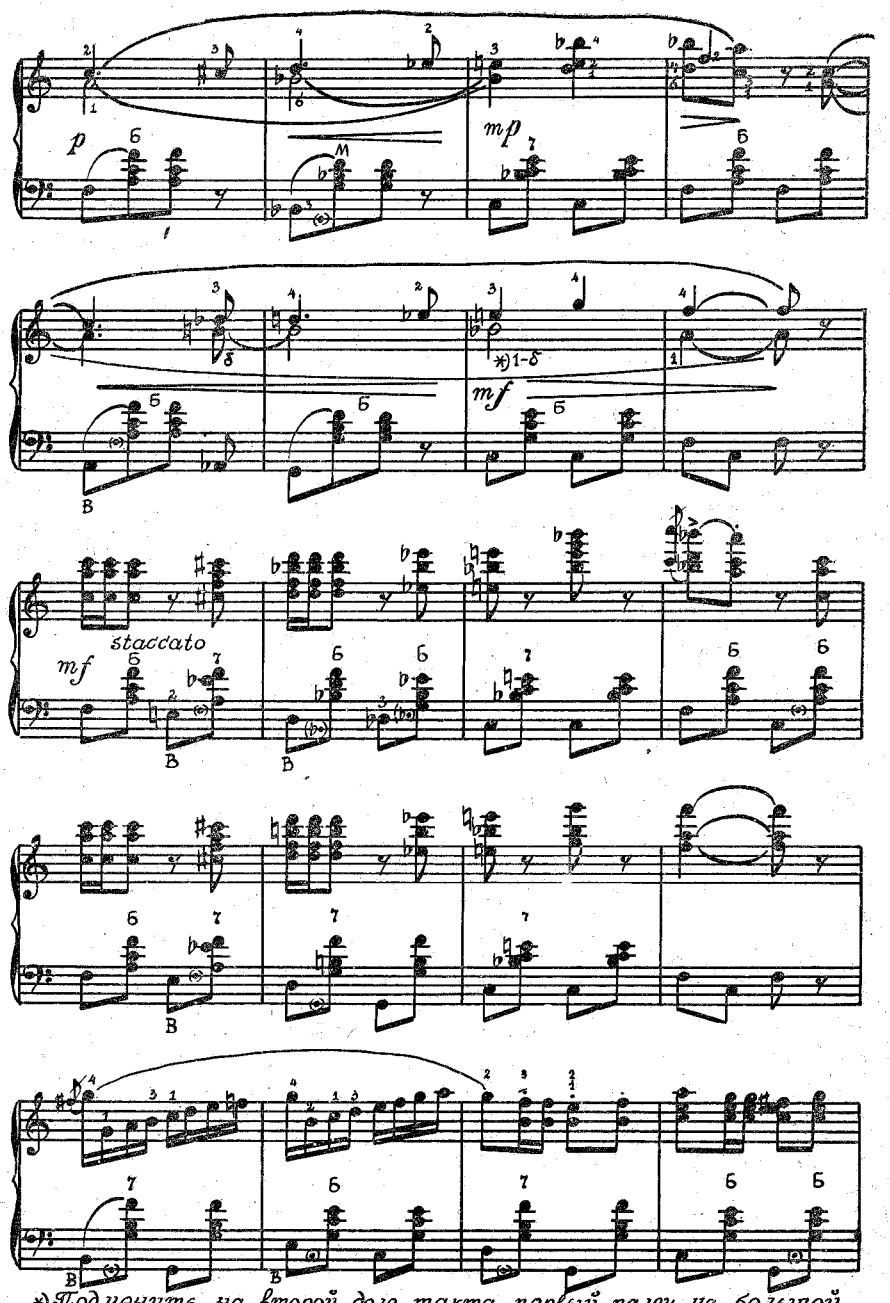

*) Подменить на второй доле такта первый палец на большой

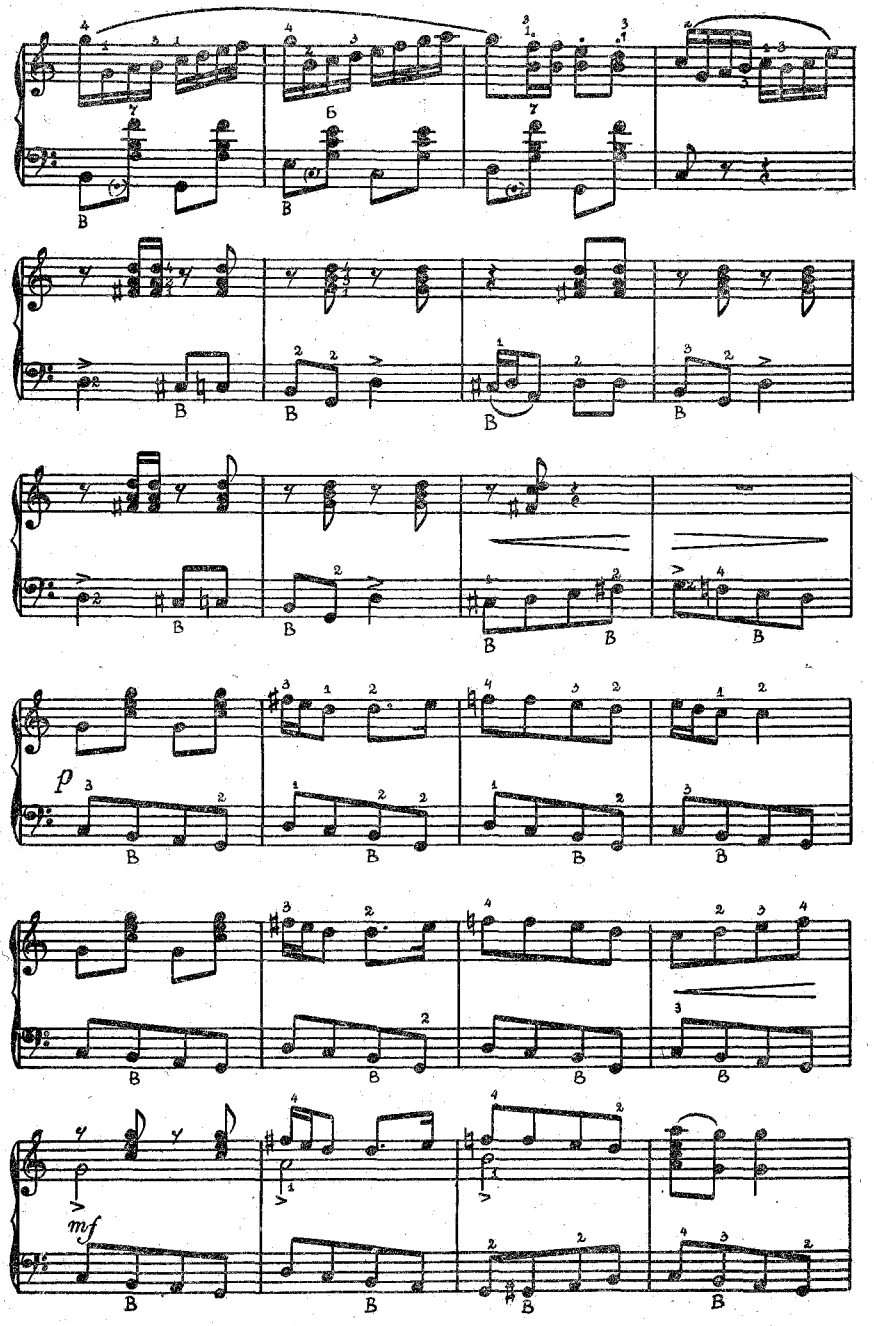
p
mf

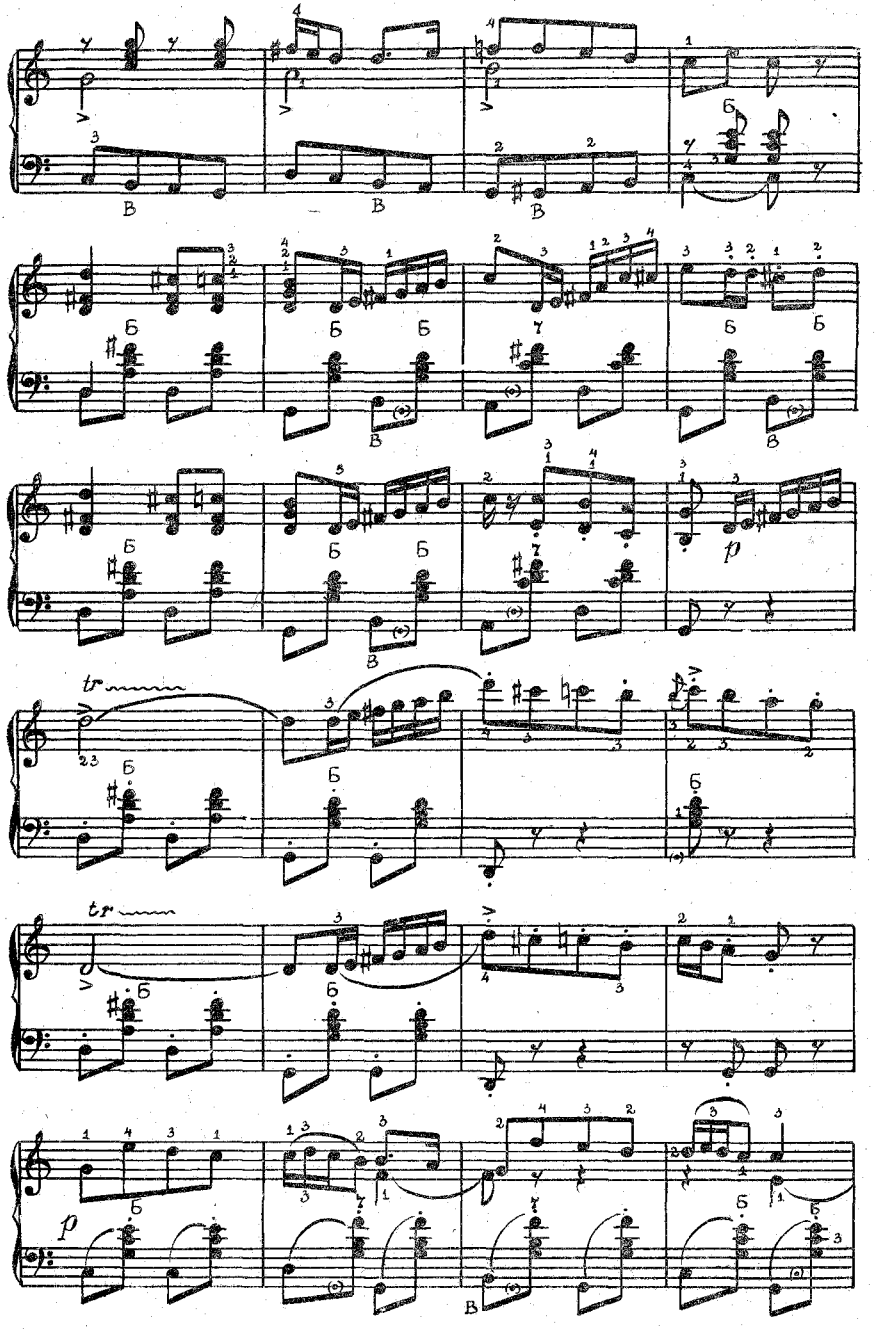
tr
tr
p
p

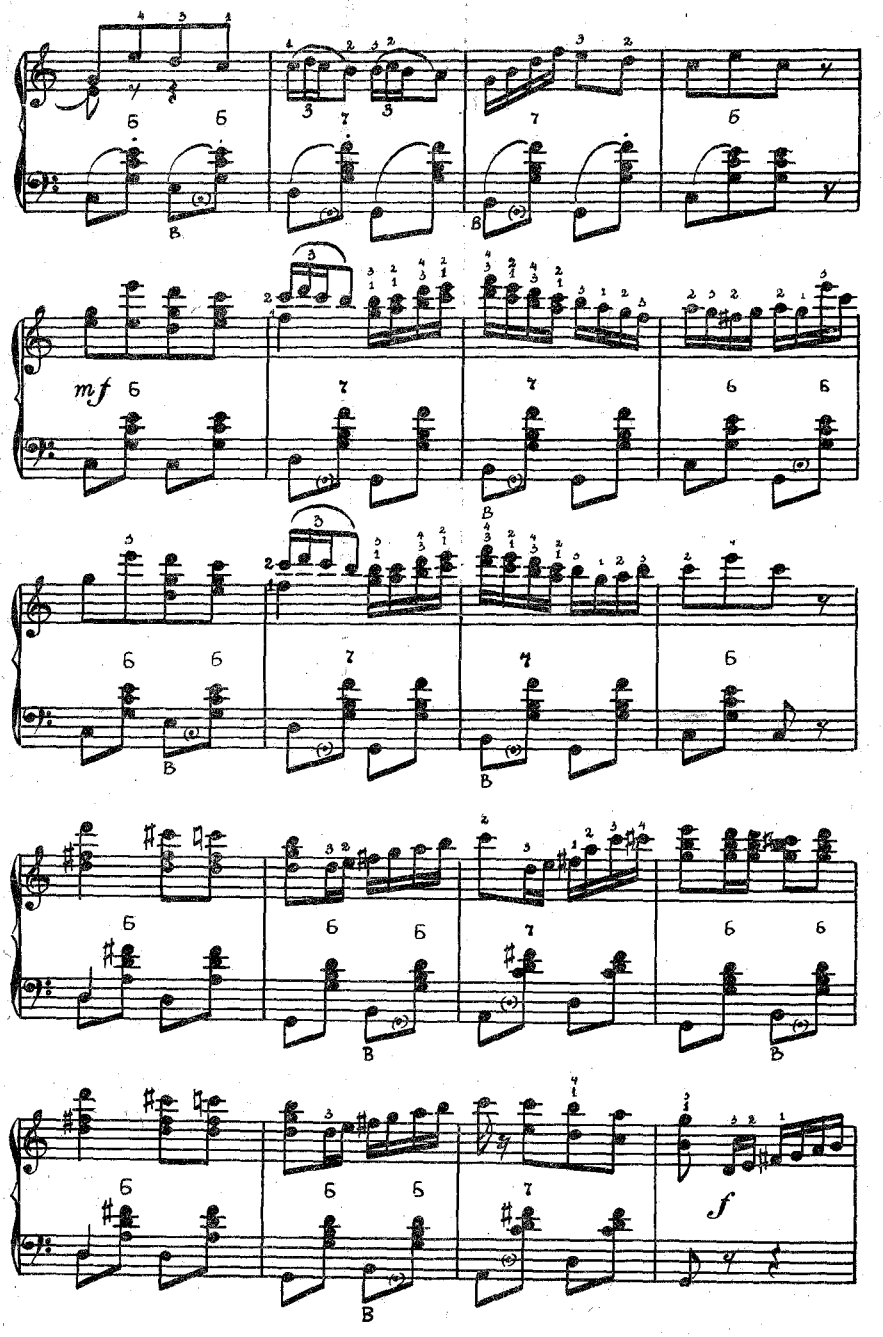
mf
f

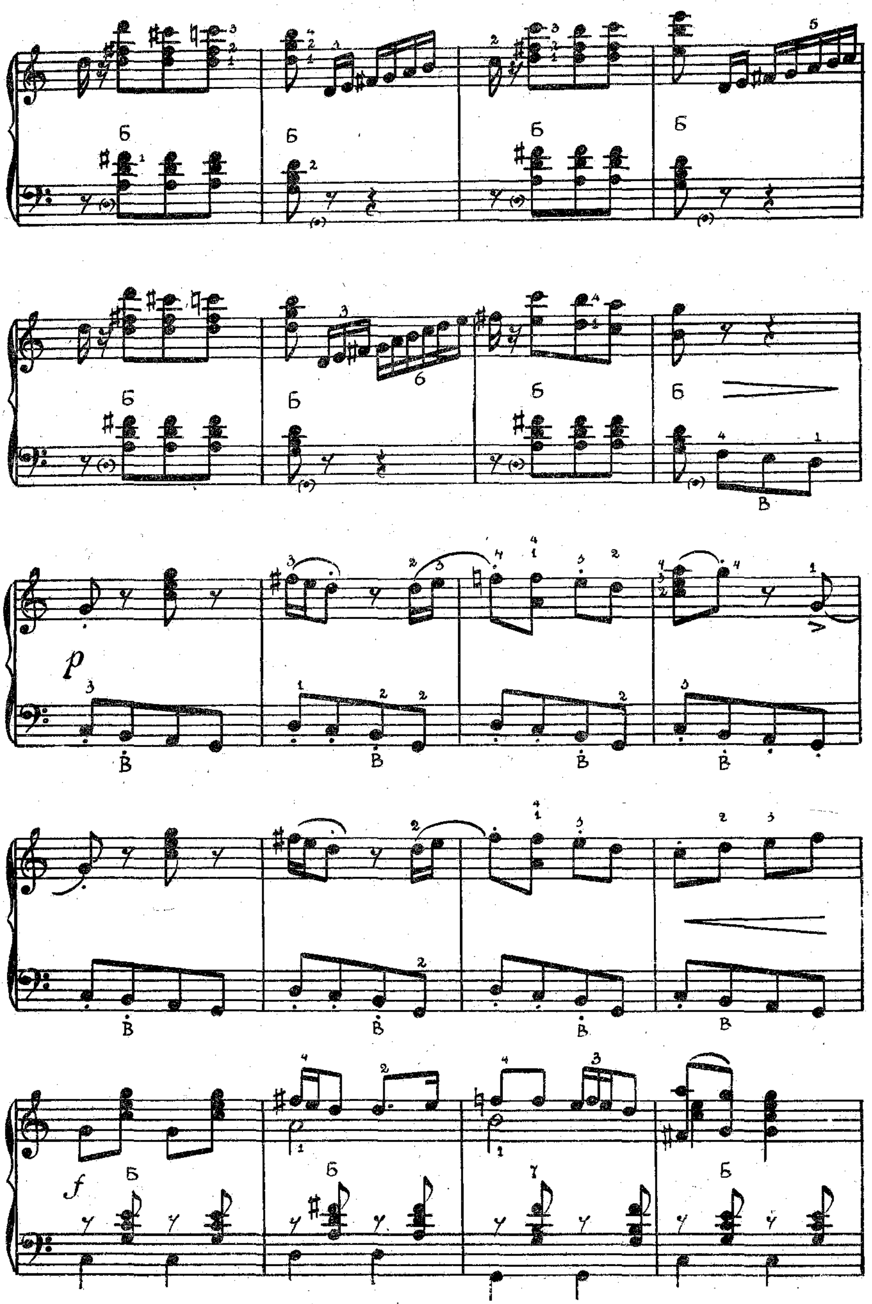

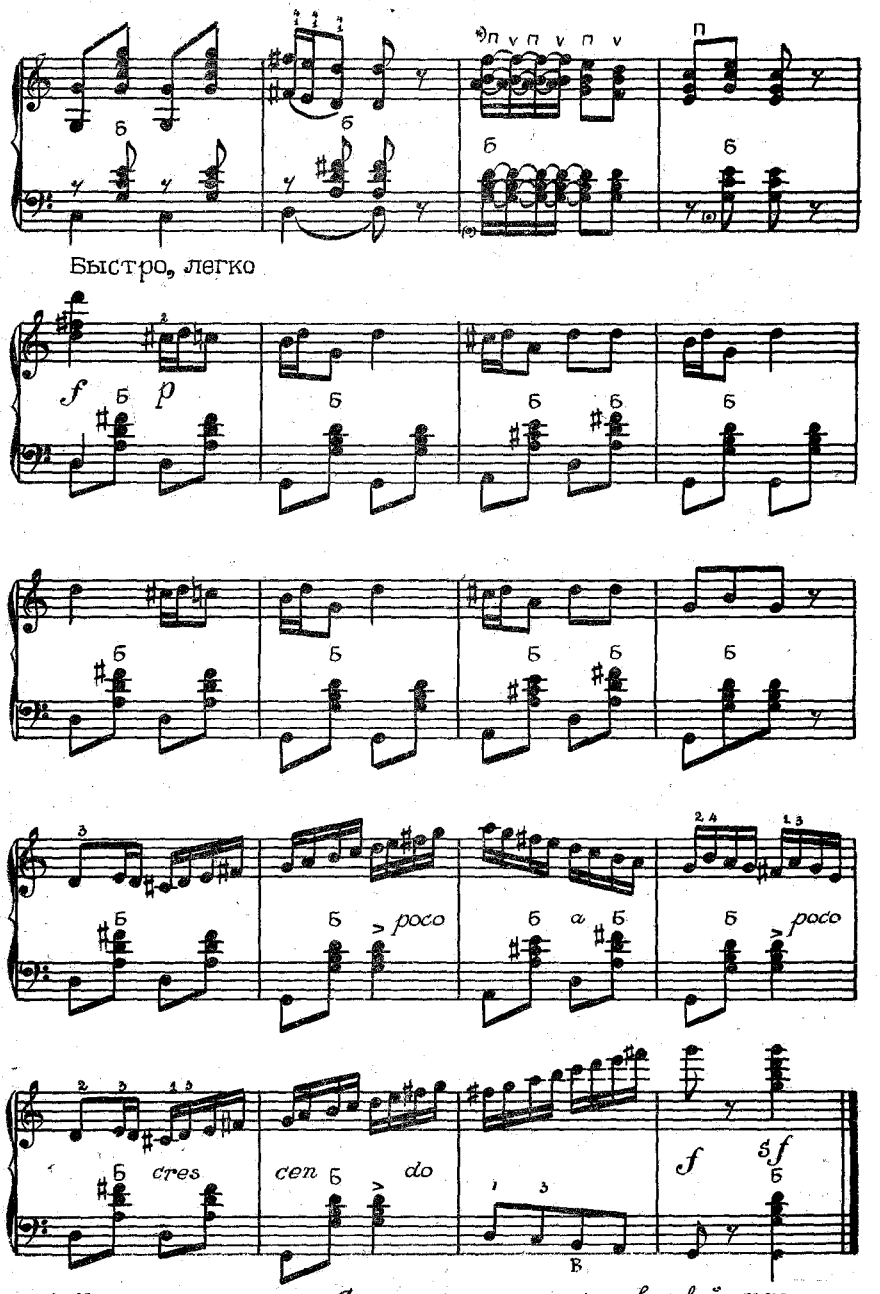
Быстро, легко
f
p
poco
a
poco
cres
cen
do
f
sf
*) Исполняется мехом См аналогичное место в левой руке

ВСТРЕЧА

(казанова)

Музыка В. КОРНЕВА

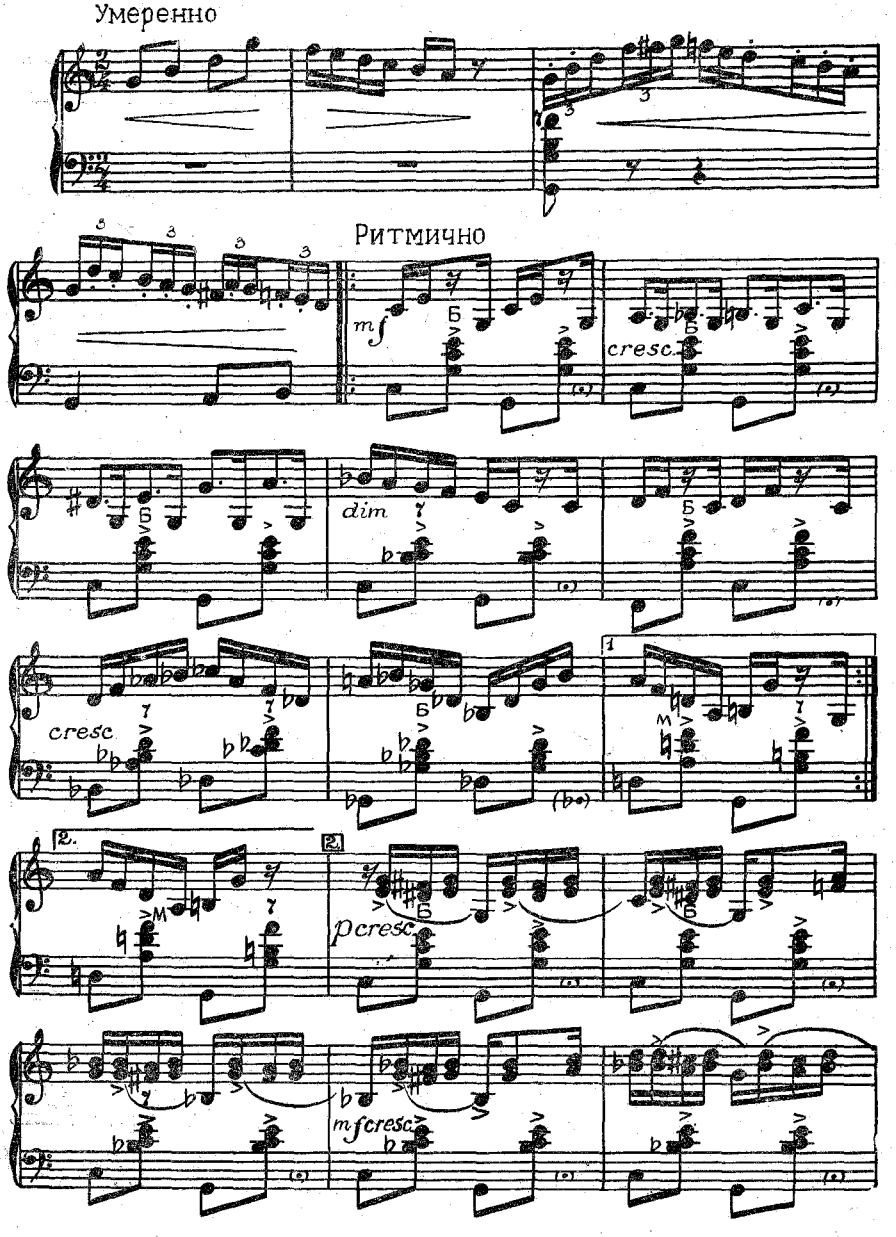

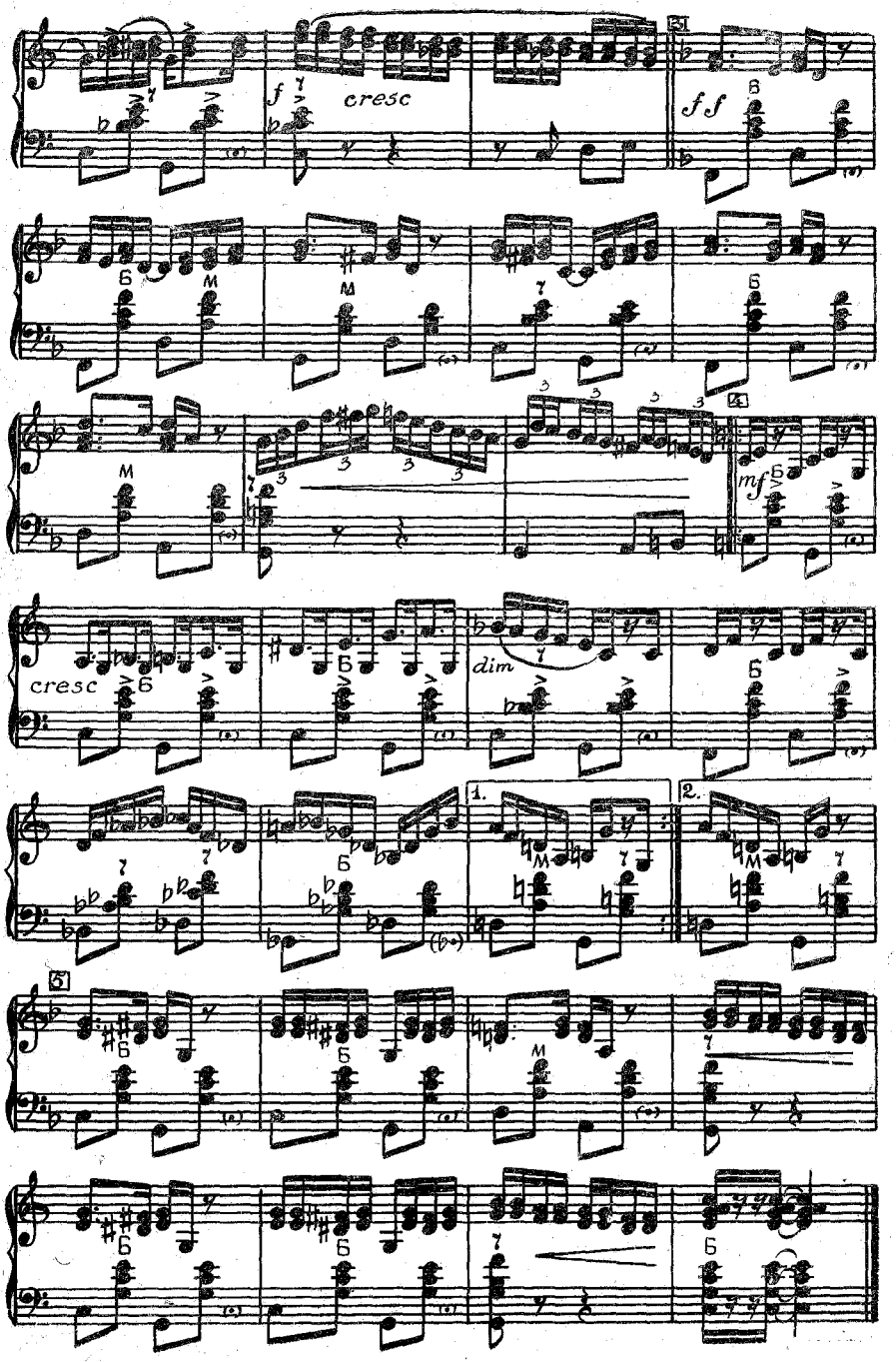
f
cresc
ff
mf
cresc
dim
1.
2.

ВЕЧЕРНИЕ КОСТРЫ

(вальс)

Музыка О. АГАФОНОВА

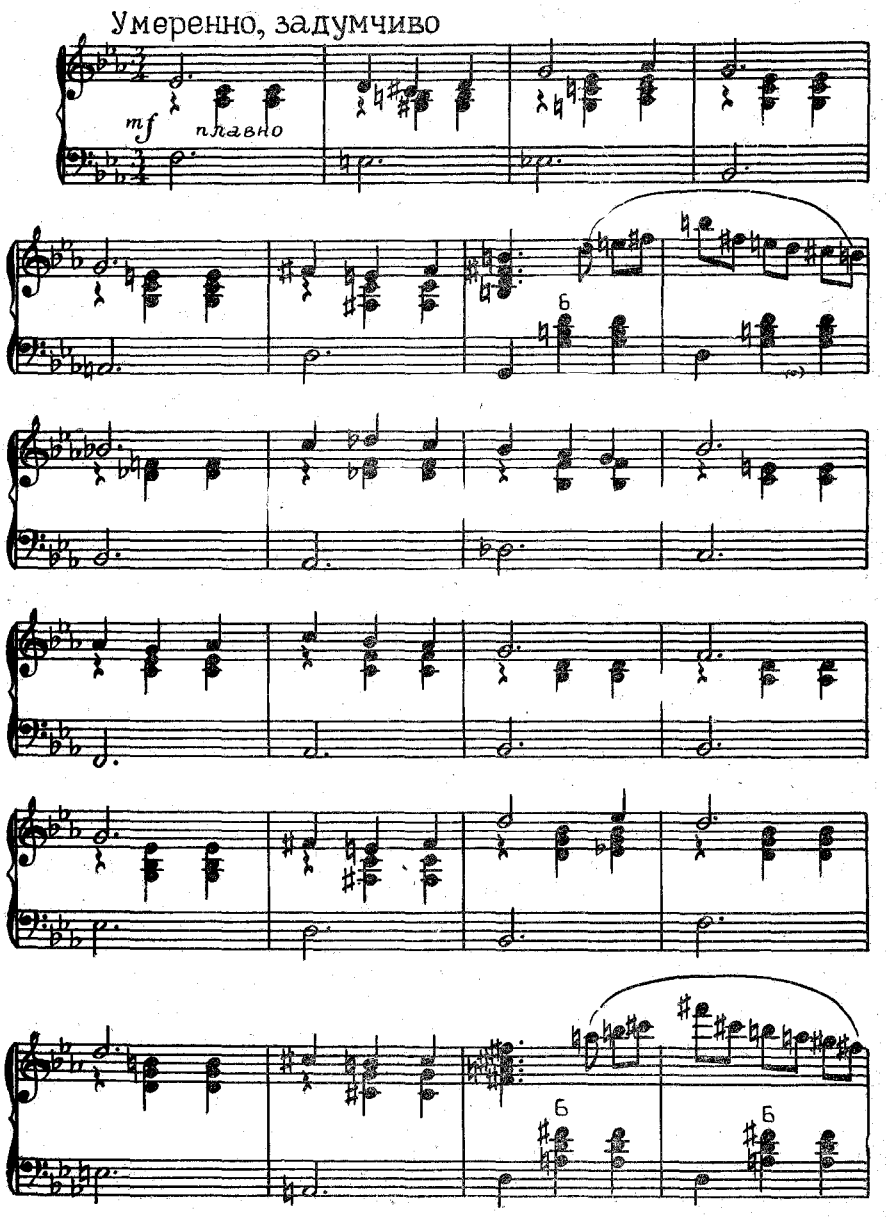

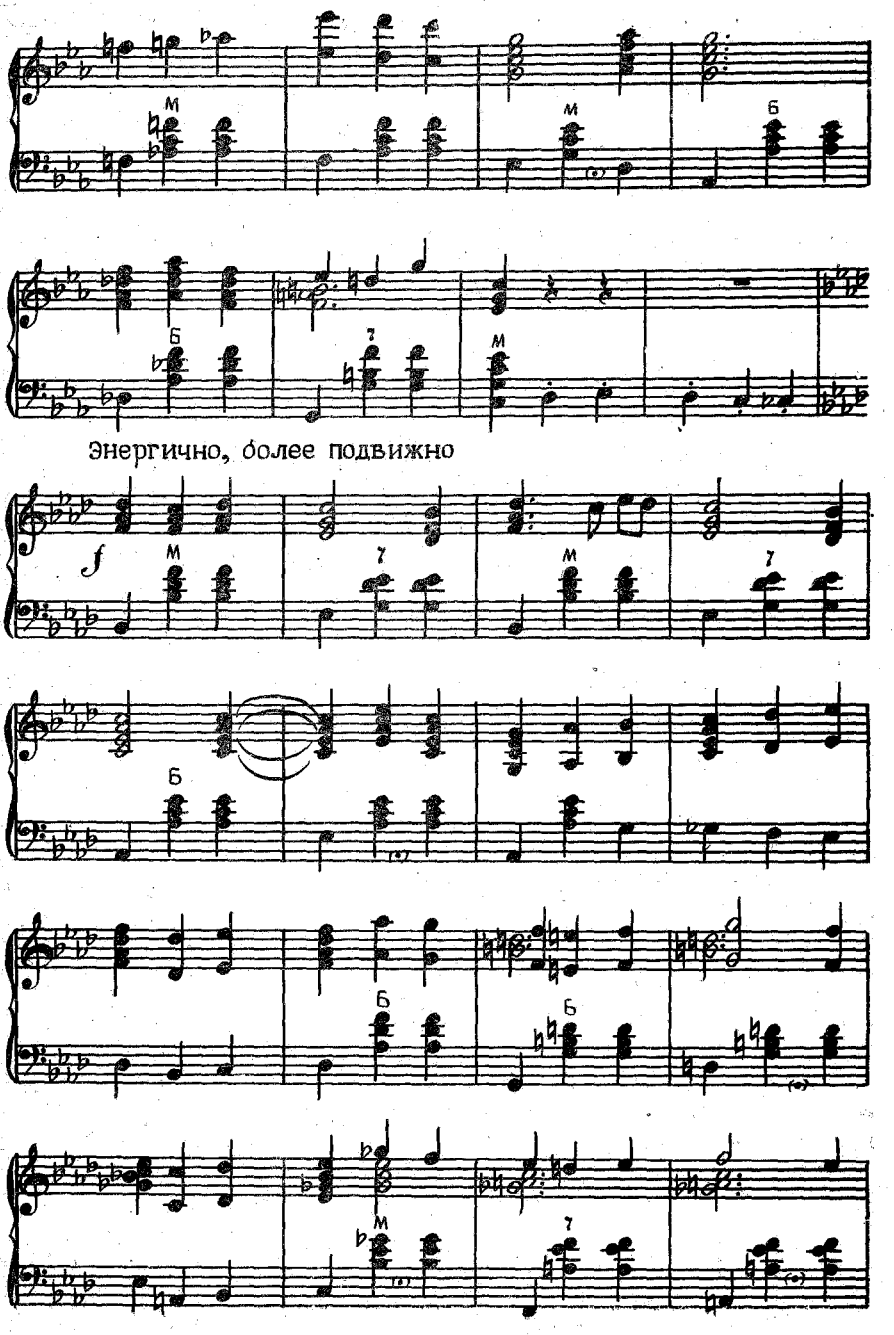
Энергично, более подвижно

замедляя

Умеренно, взволнованно

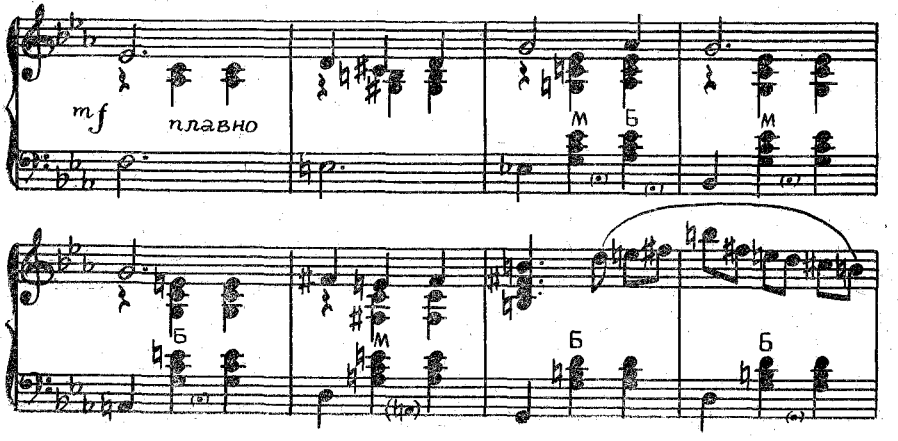

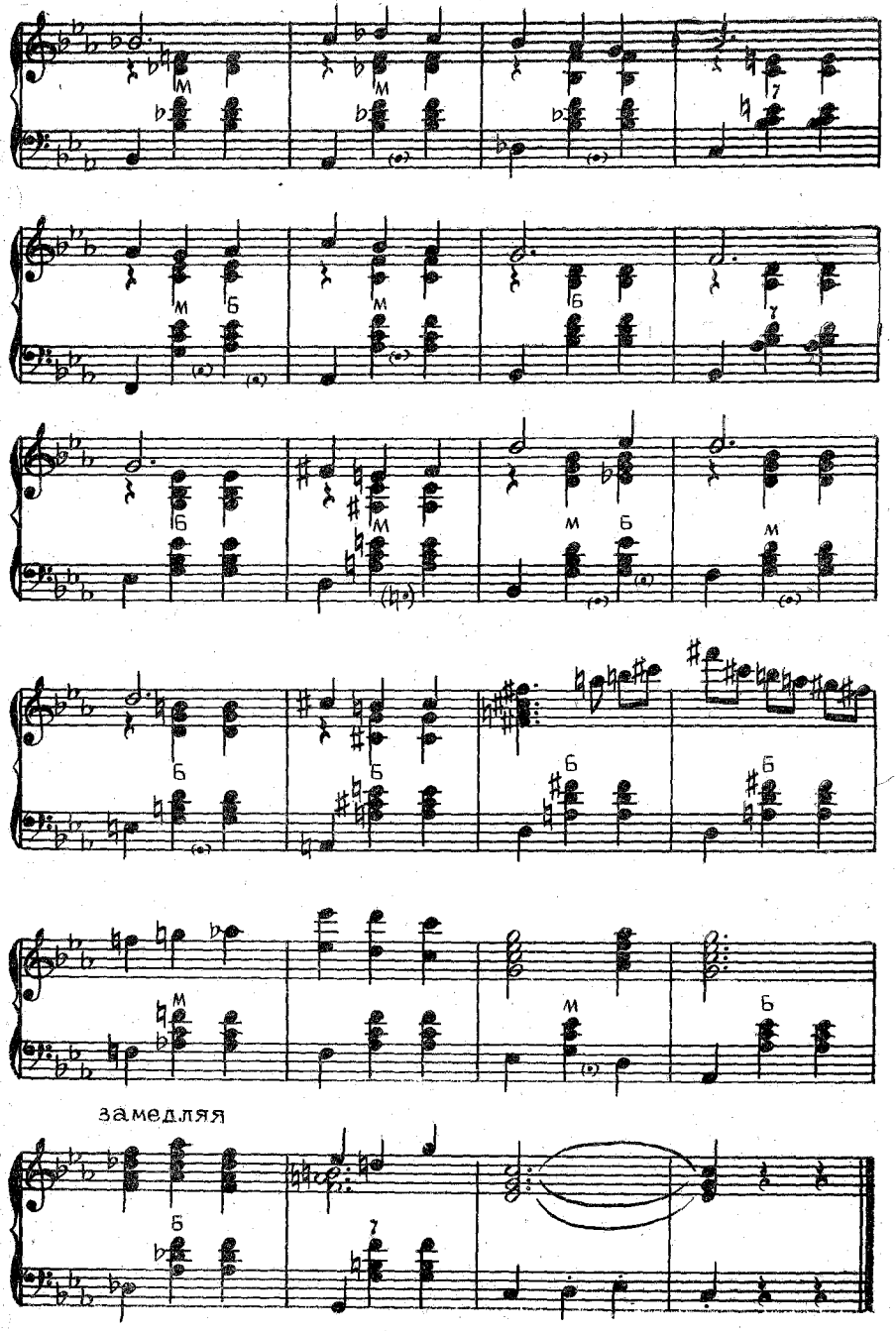
замедляя

ПО ЛУННОЙ ДОРОЖКЕ

Музыка В. ВОЛКОВА

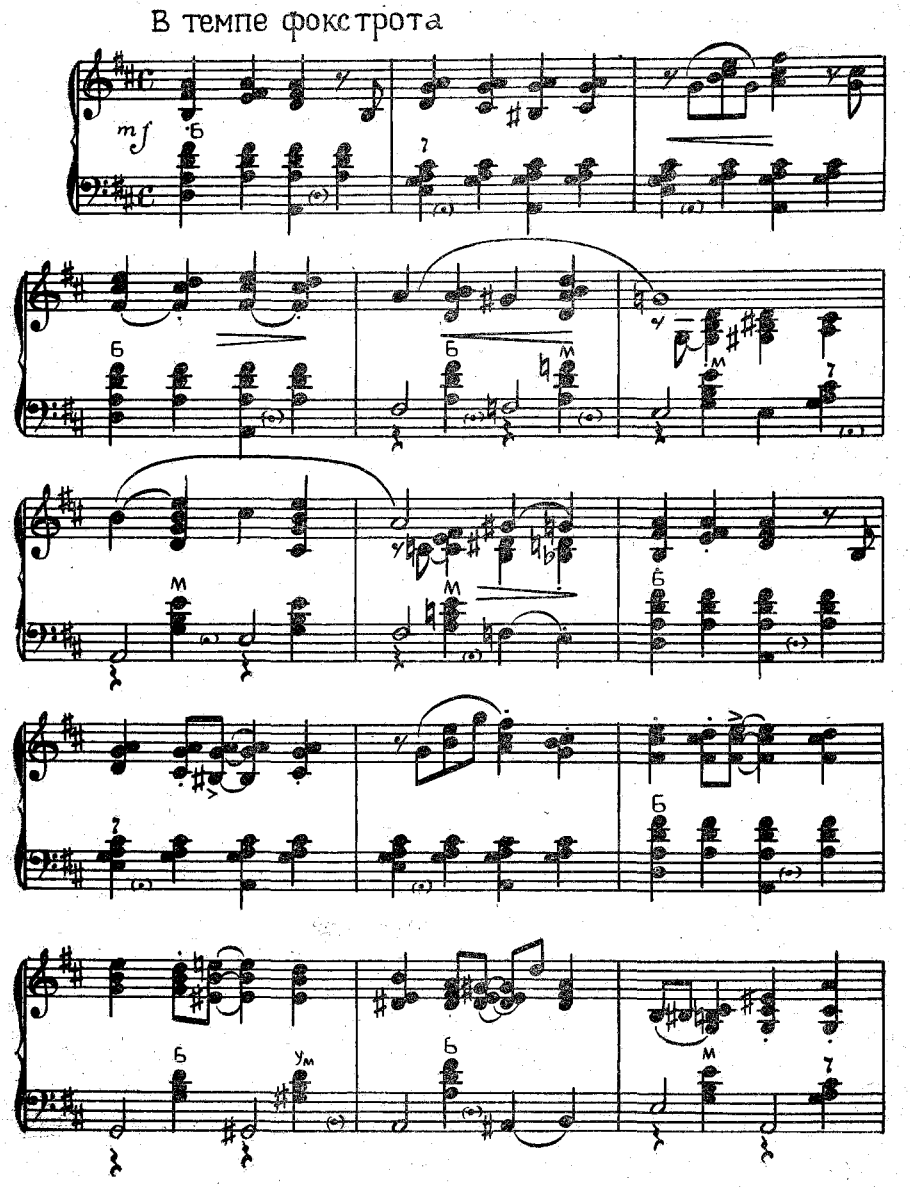

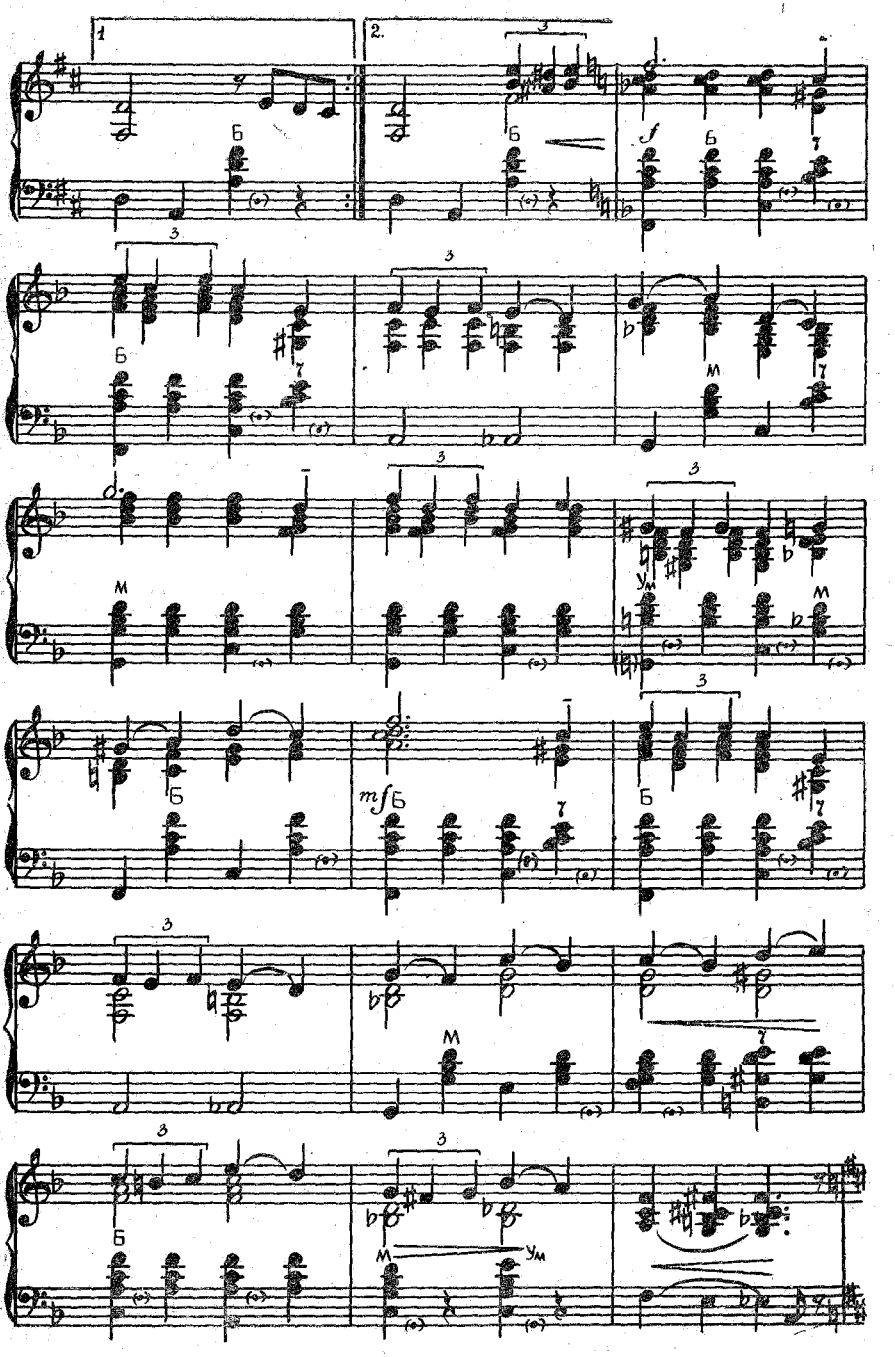
1
2.
Б
f
М
Ум
mf

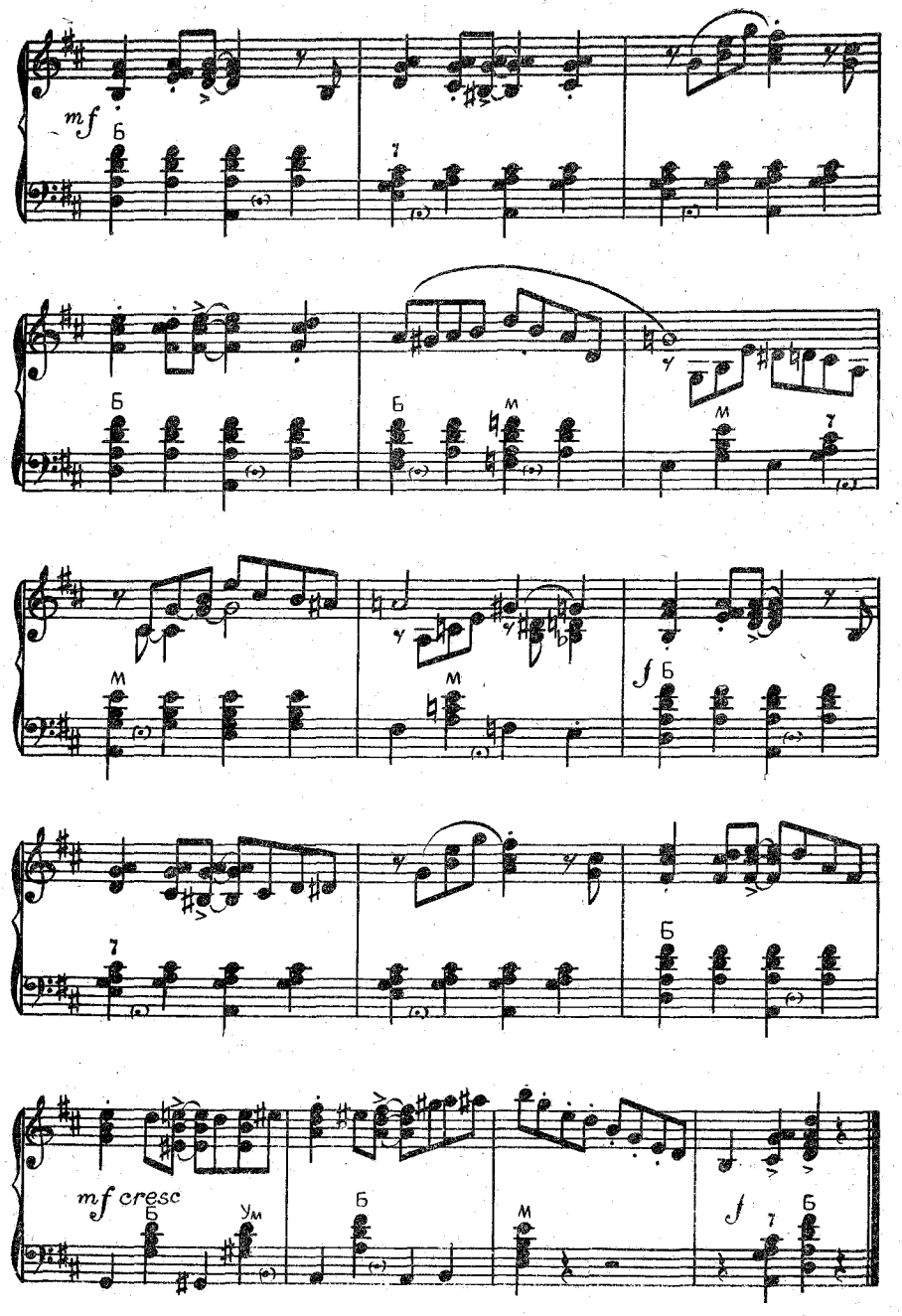
mf
mf cresc

БУМАЖНЫЙ ЗМЕЙ

(эстрадная миниатюра)

Музыка Г. МОВСЕСЯНА

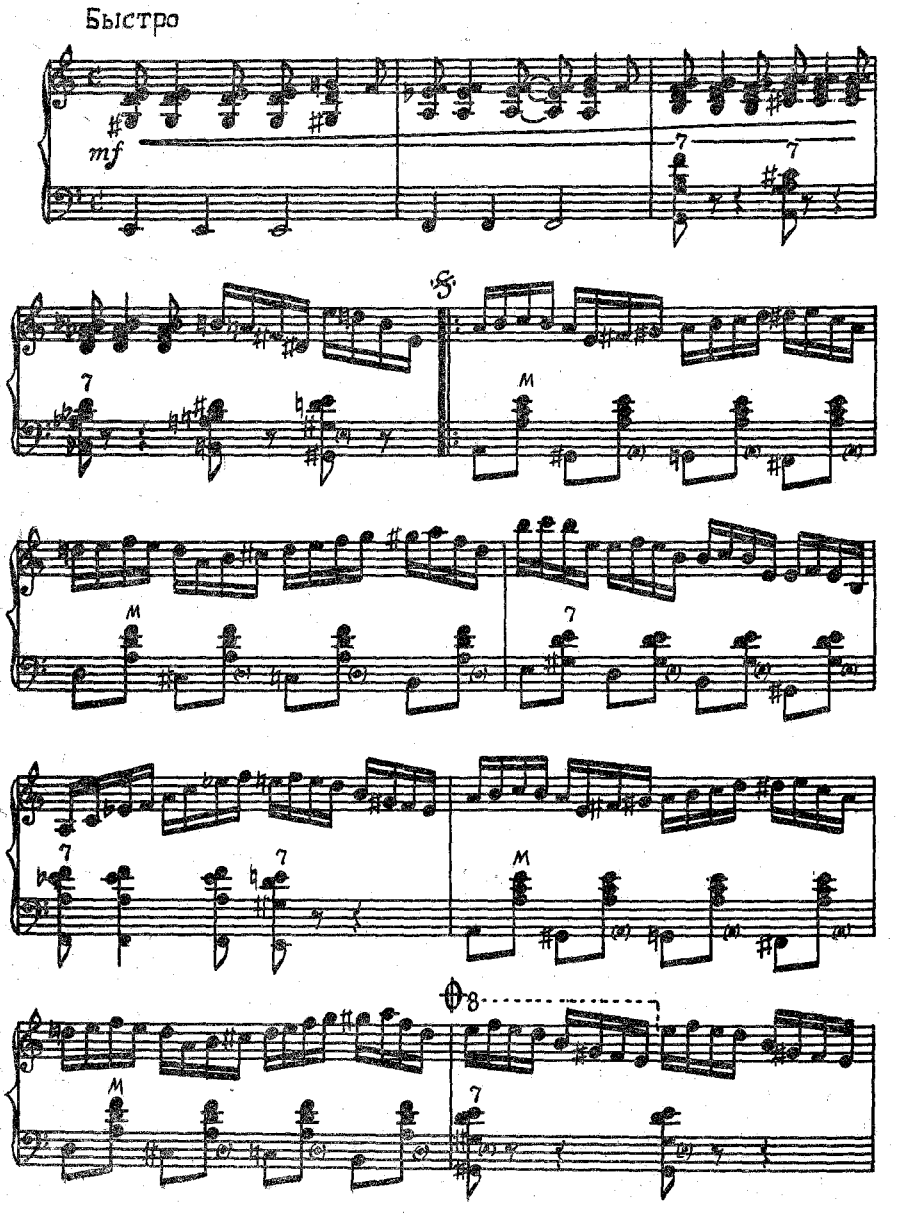

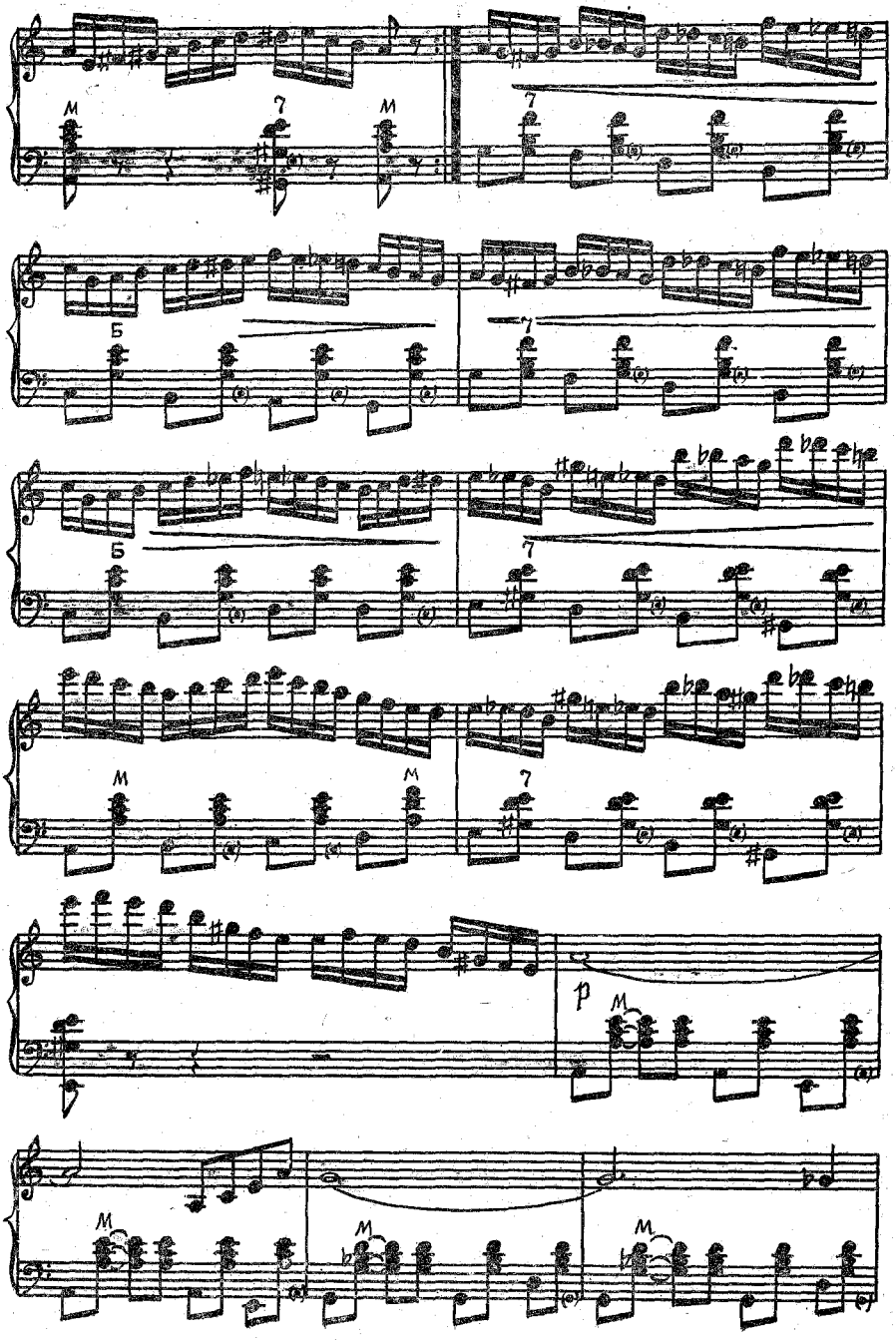
M
7
M
7
Б
7
Б
7
M
M
7
p
M
M
M
M

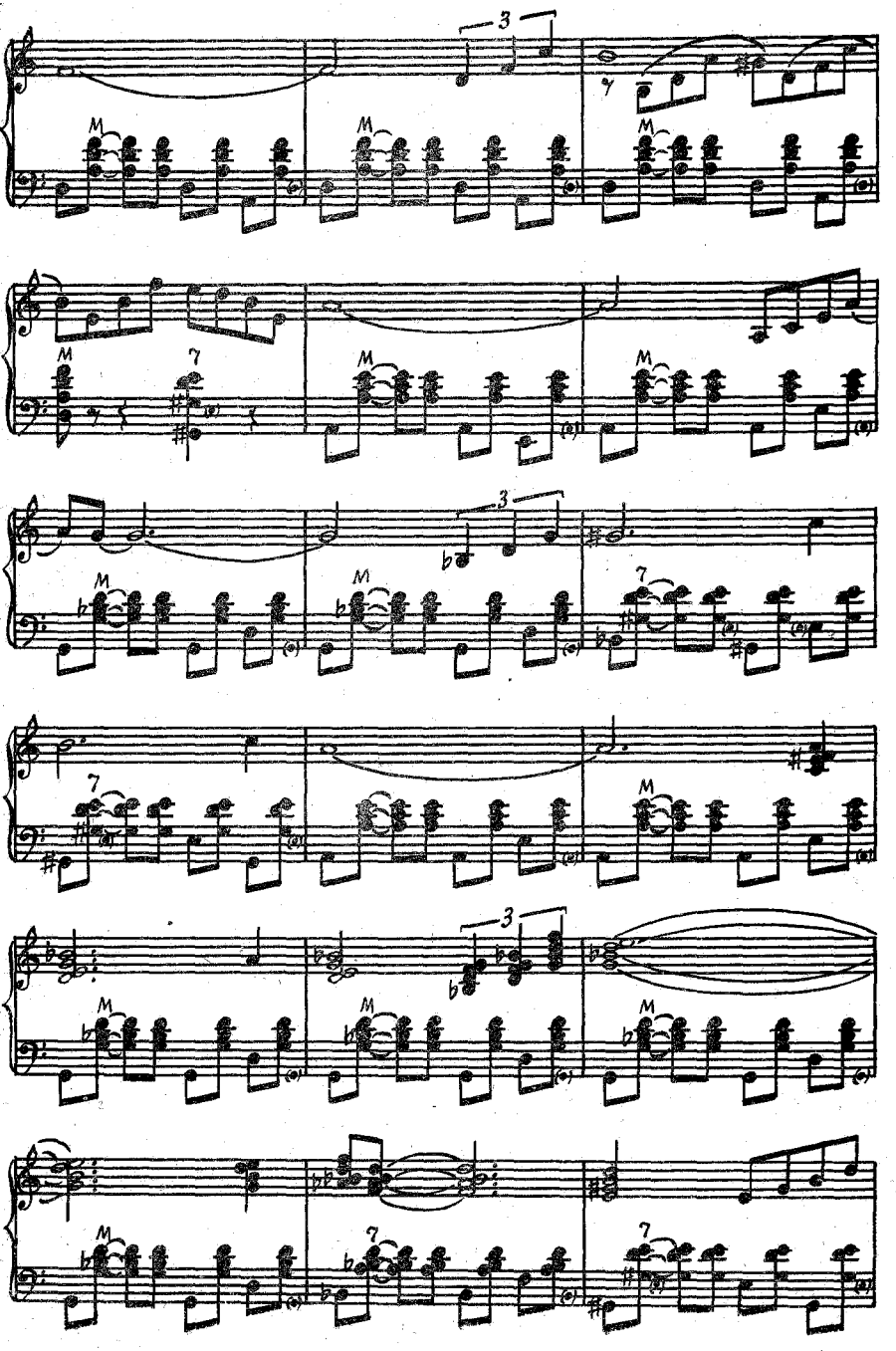

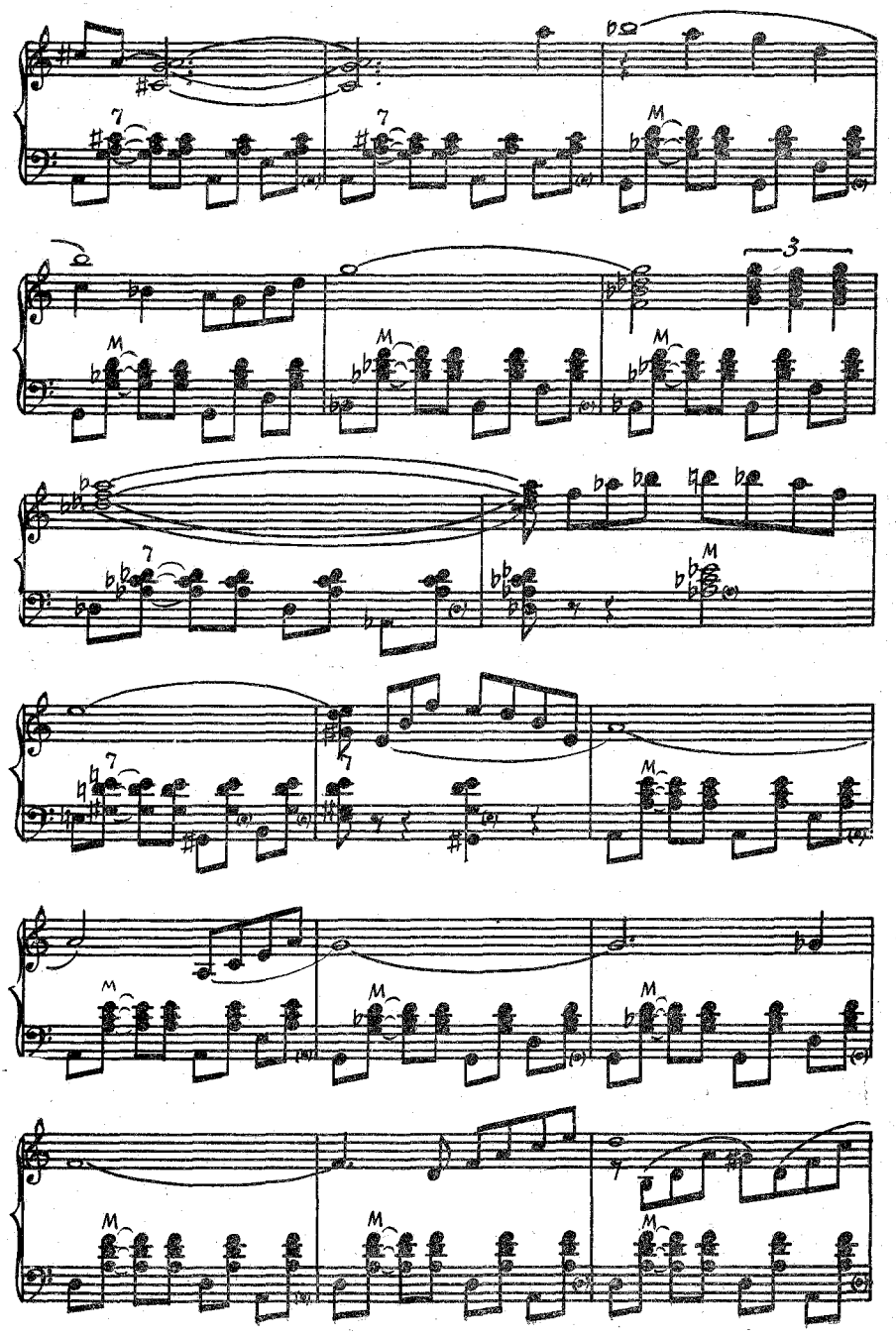

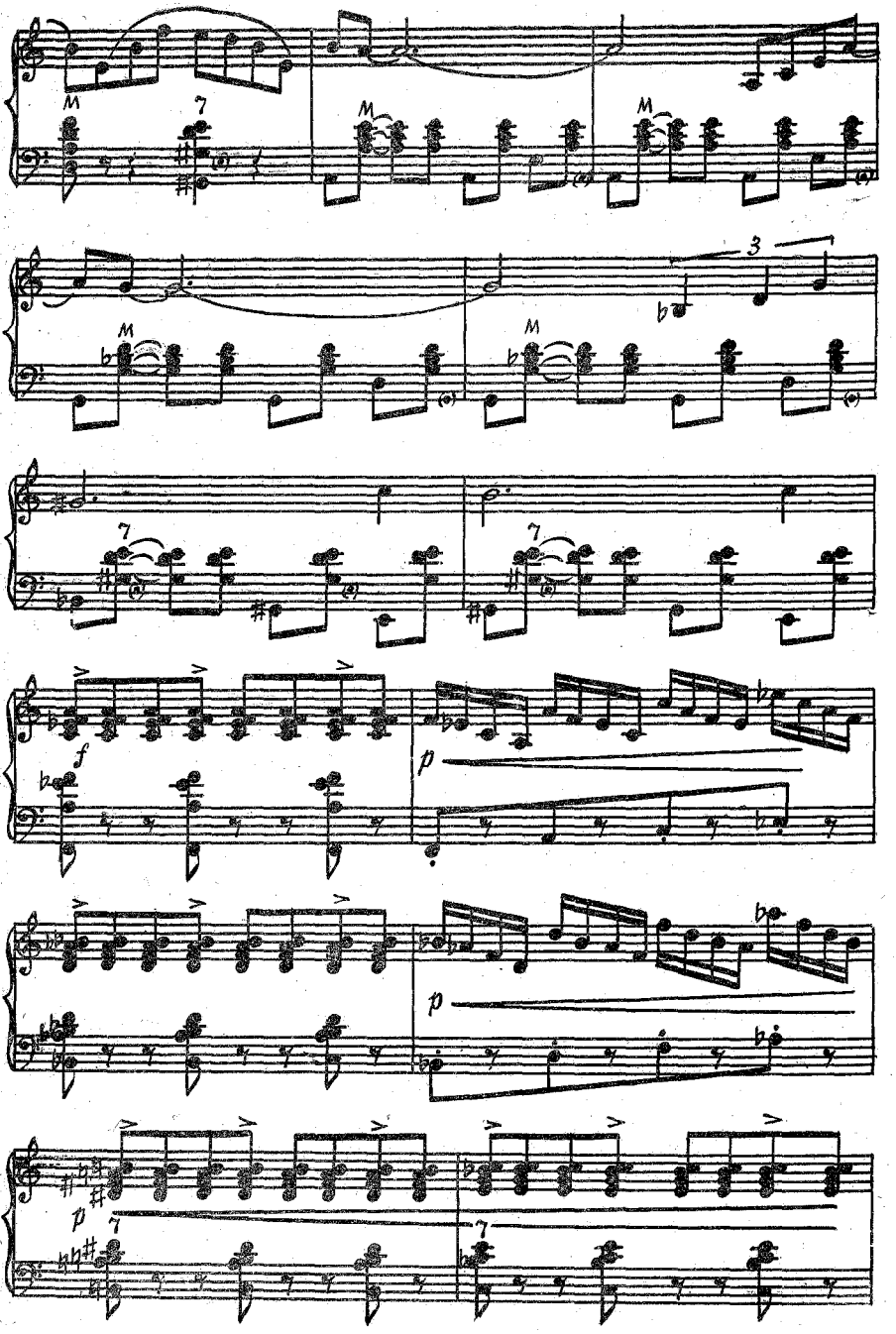
M
7
M
M
3
M
M
7
7
f
p
p
p
7
7

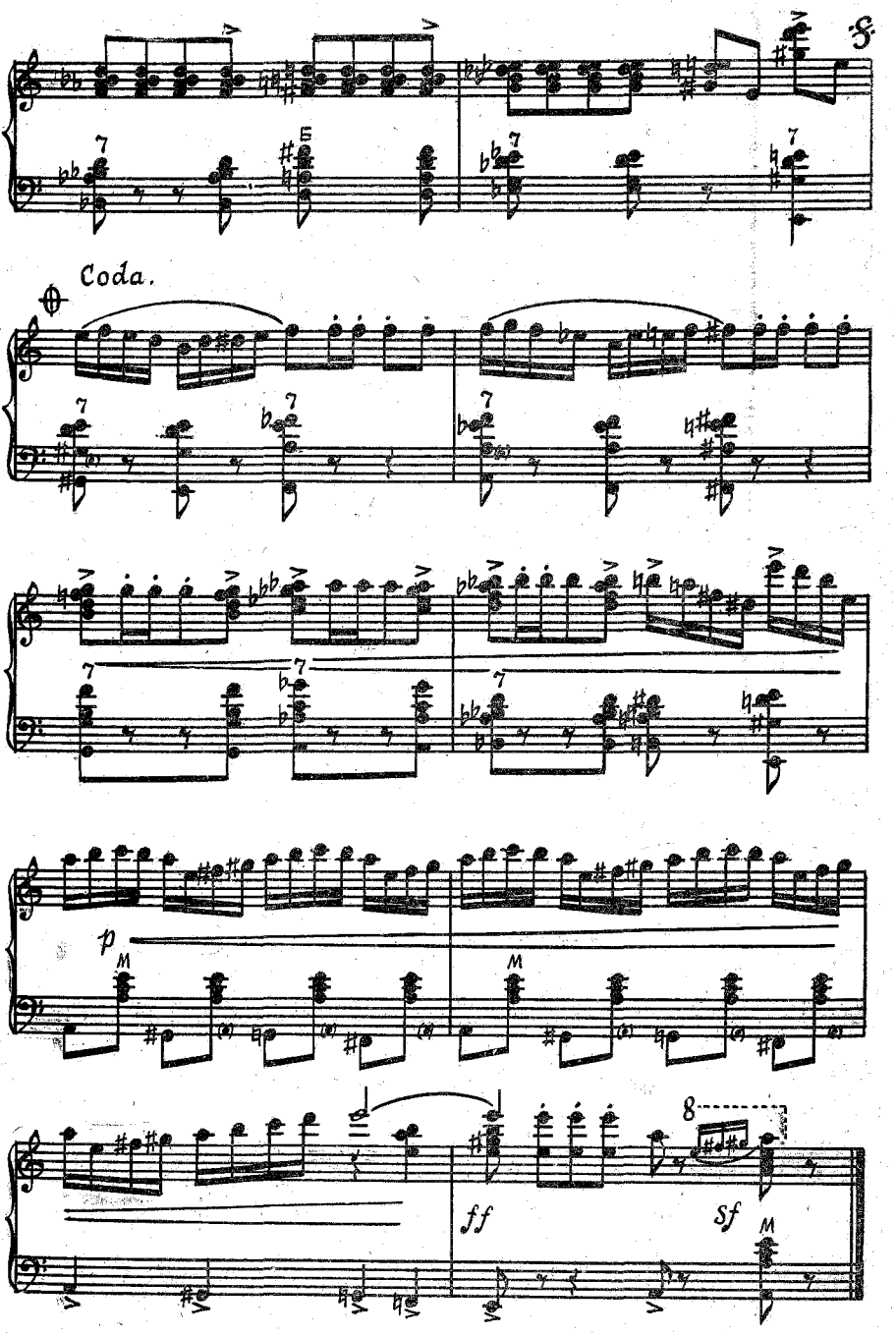
Coda.
p
ff
sf

«Л О Ш А Д К И»
(музыкальная миниатюра)

Музыка В. ДМИТРИЕВА

Игриво, ритмично

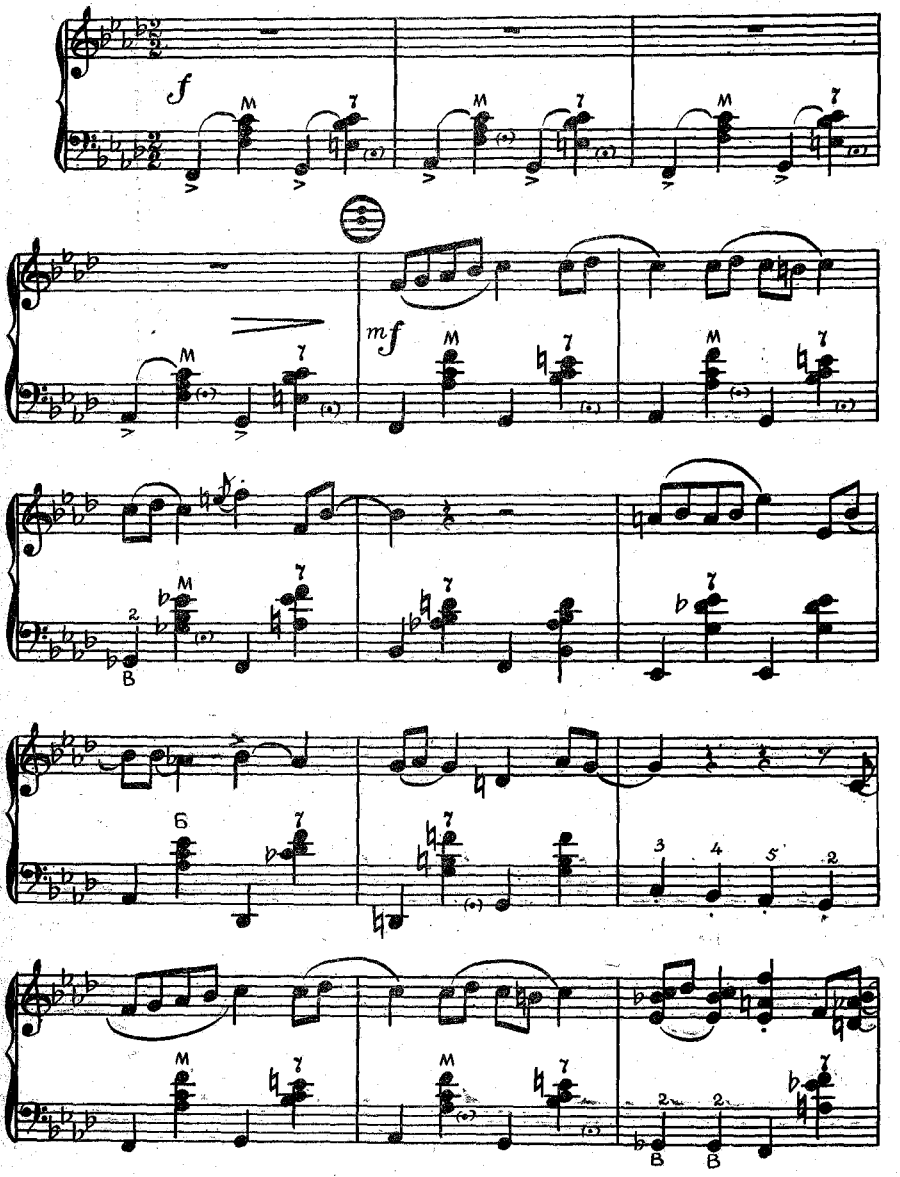

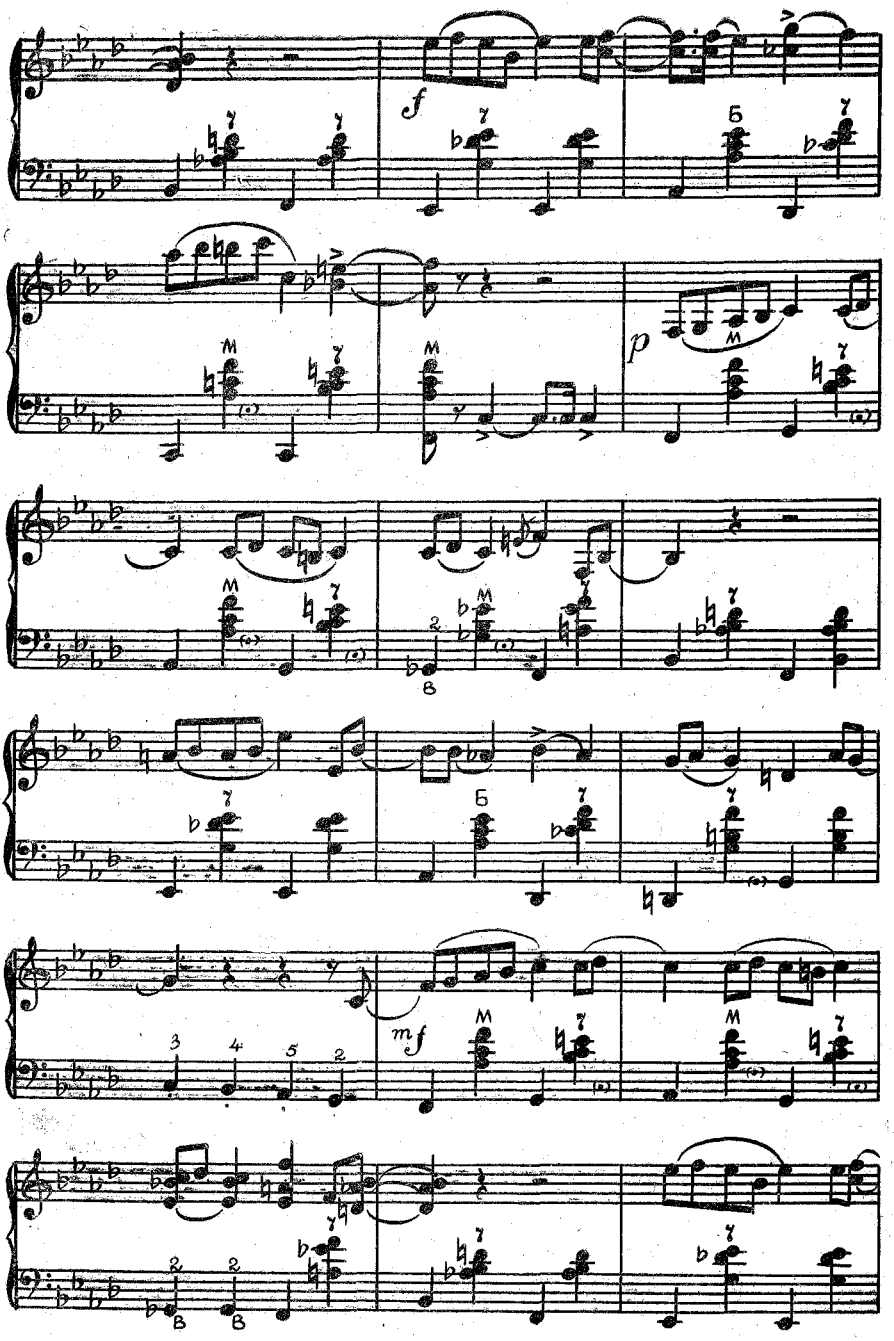
f
p
mf

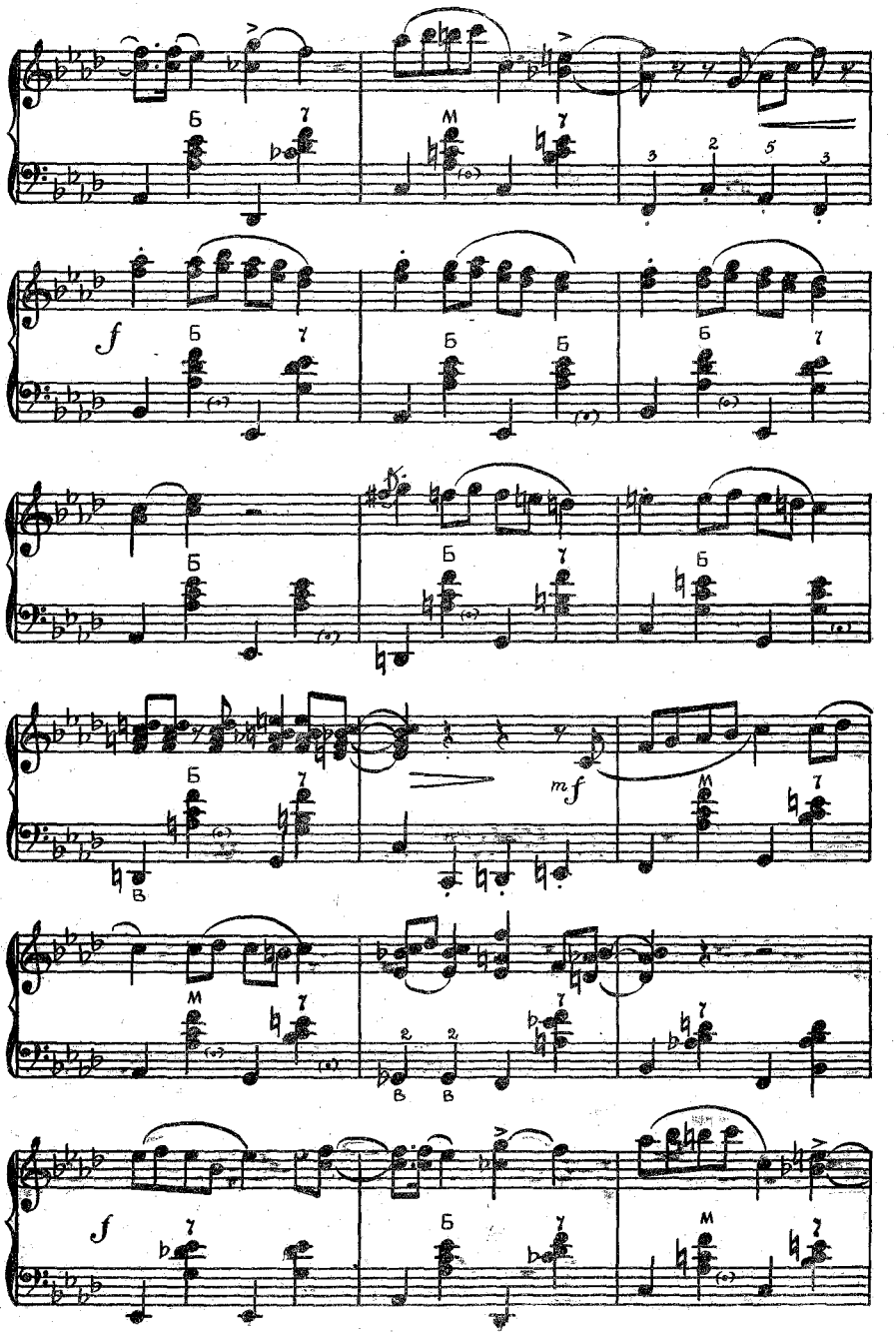
Б
М
f
mf
В

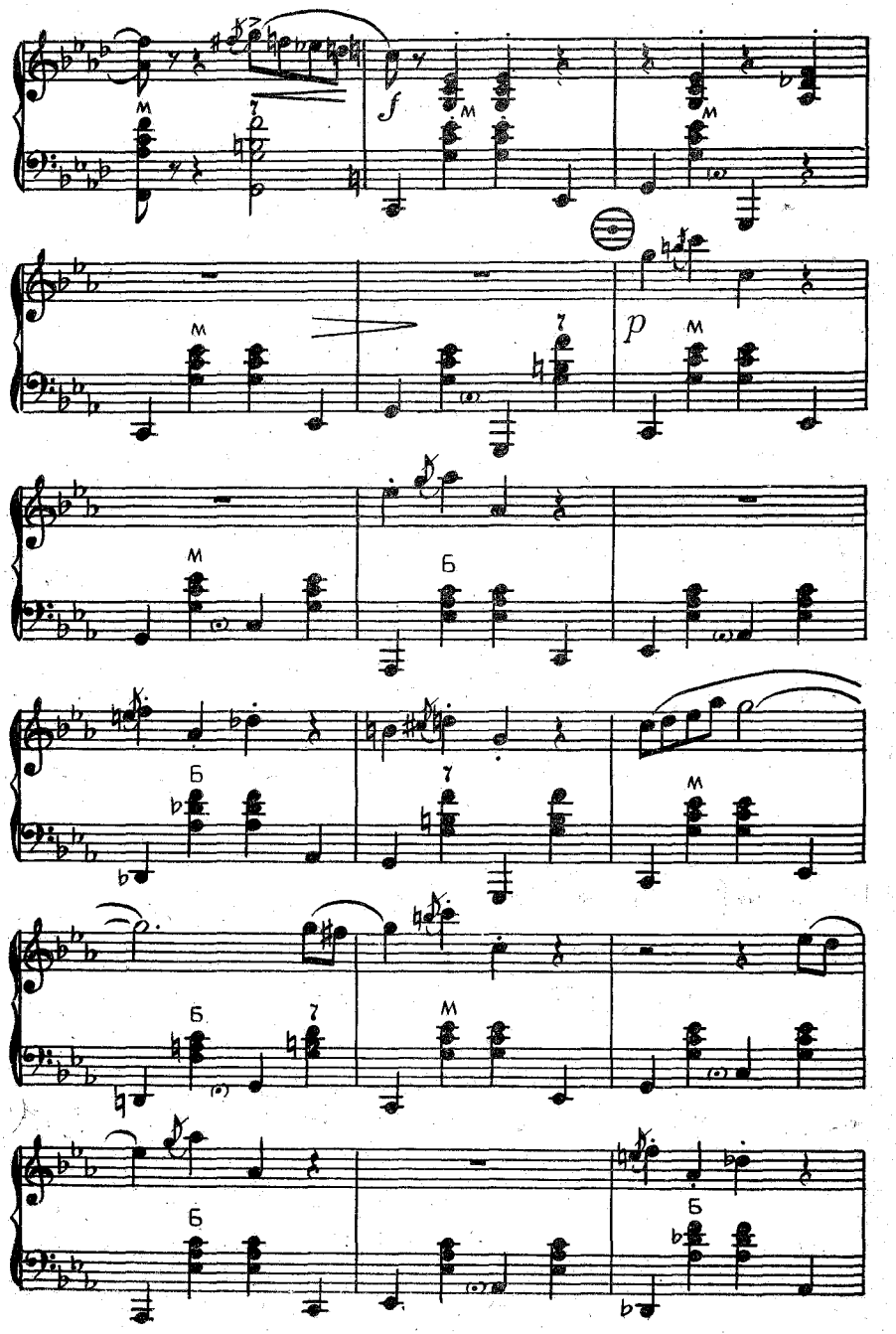
f
p

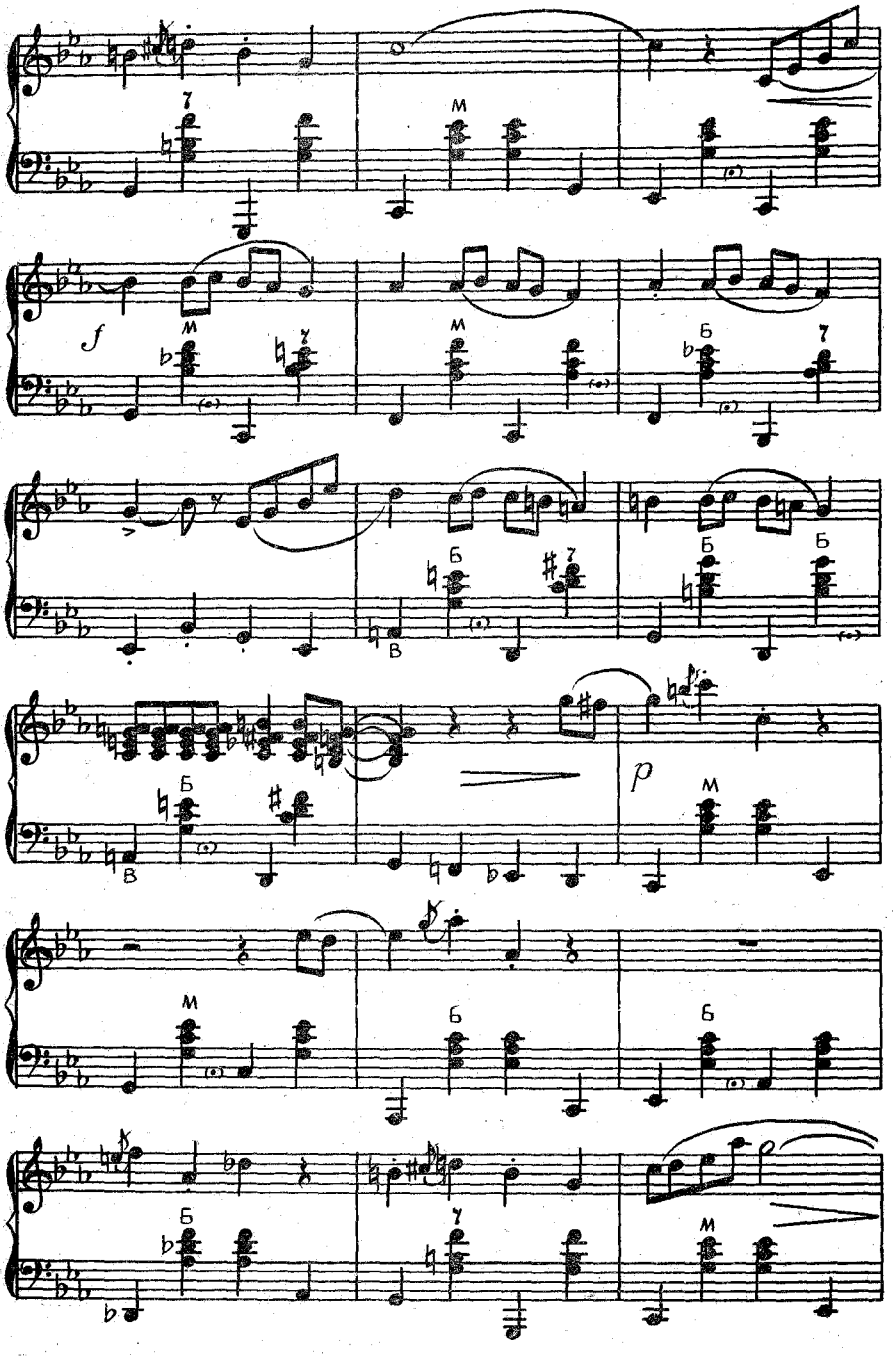
f
p

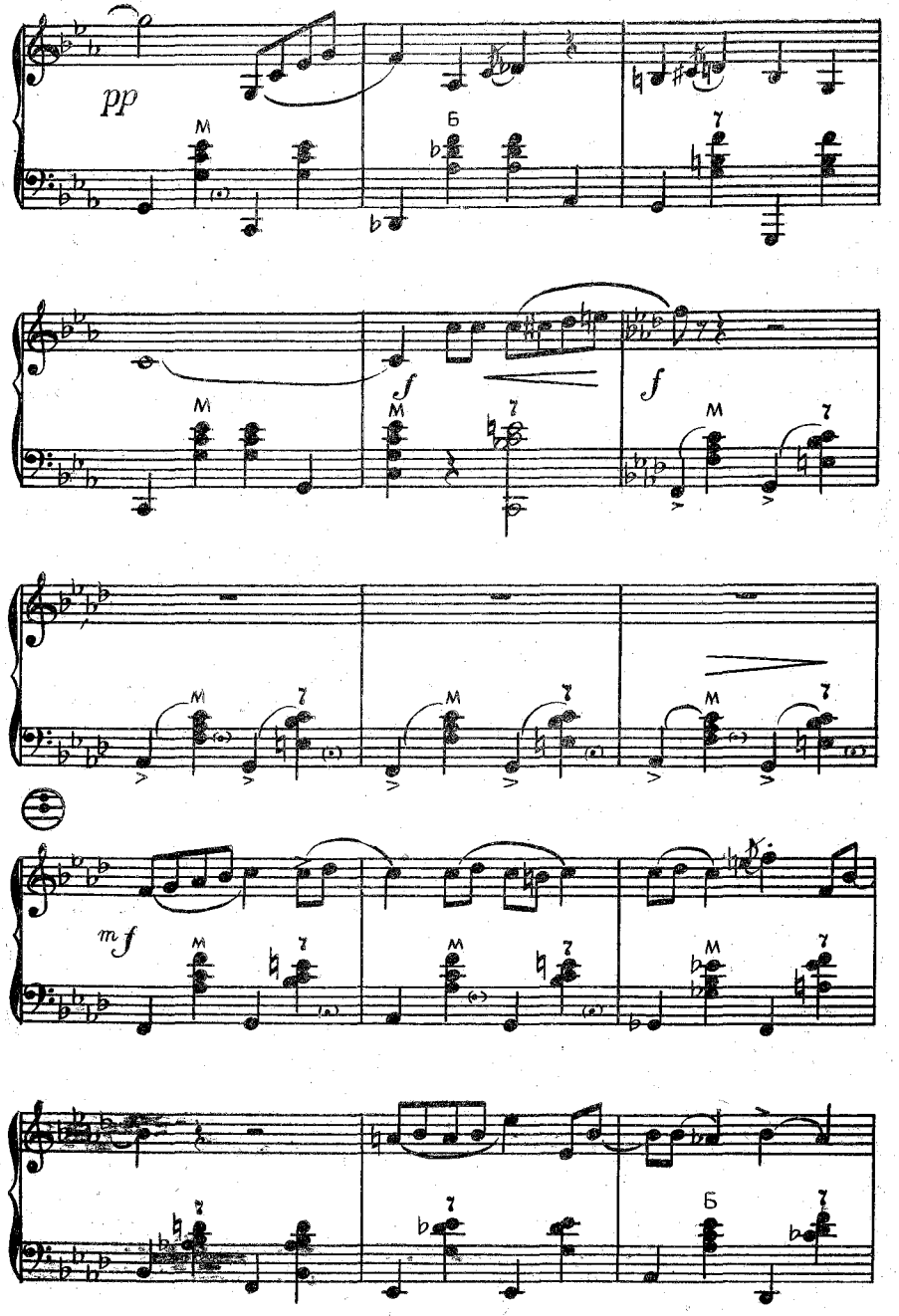
pp
M
Б
7
f
f
M
7
mf
M
7
Б
7

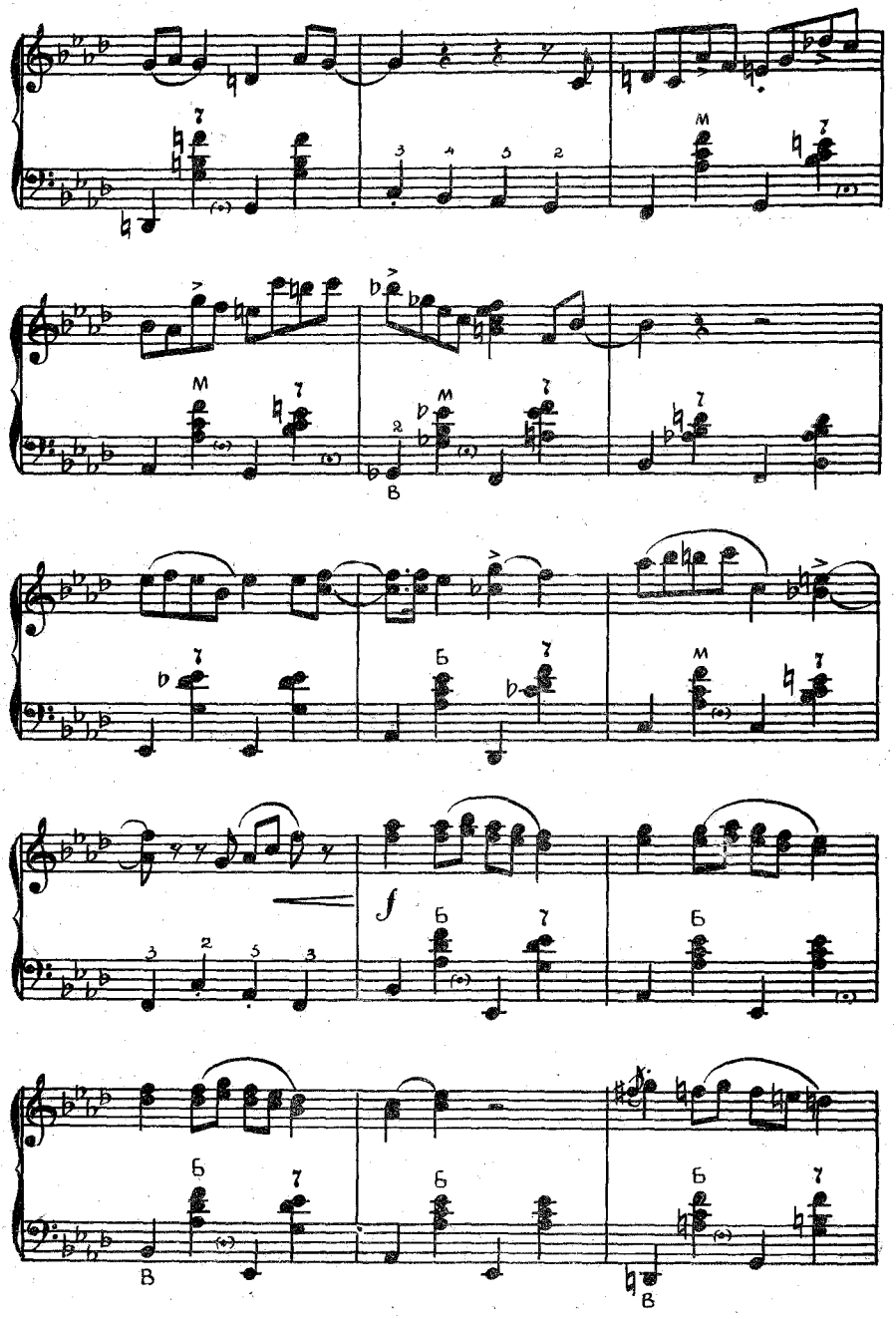

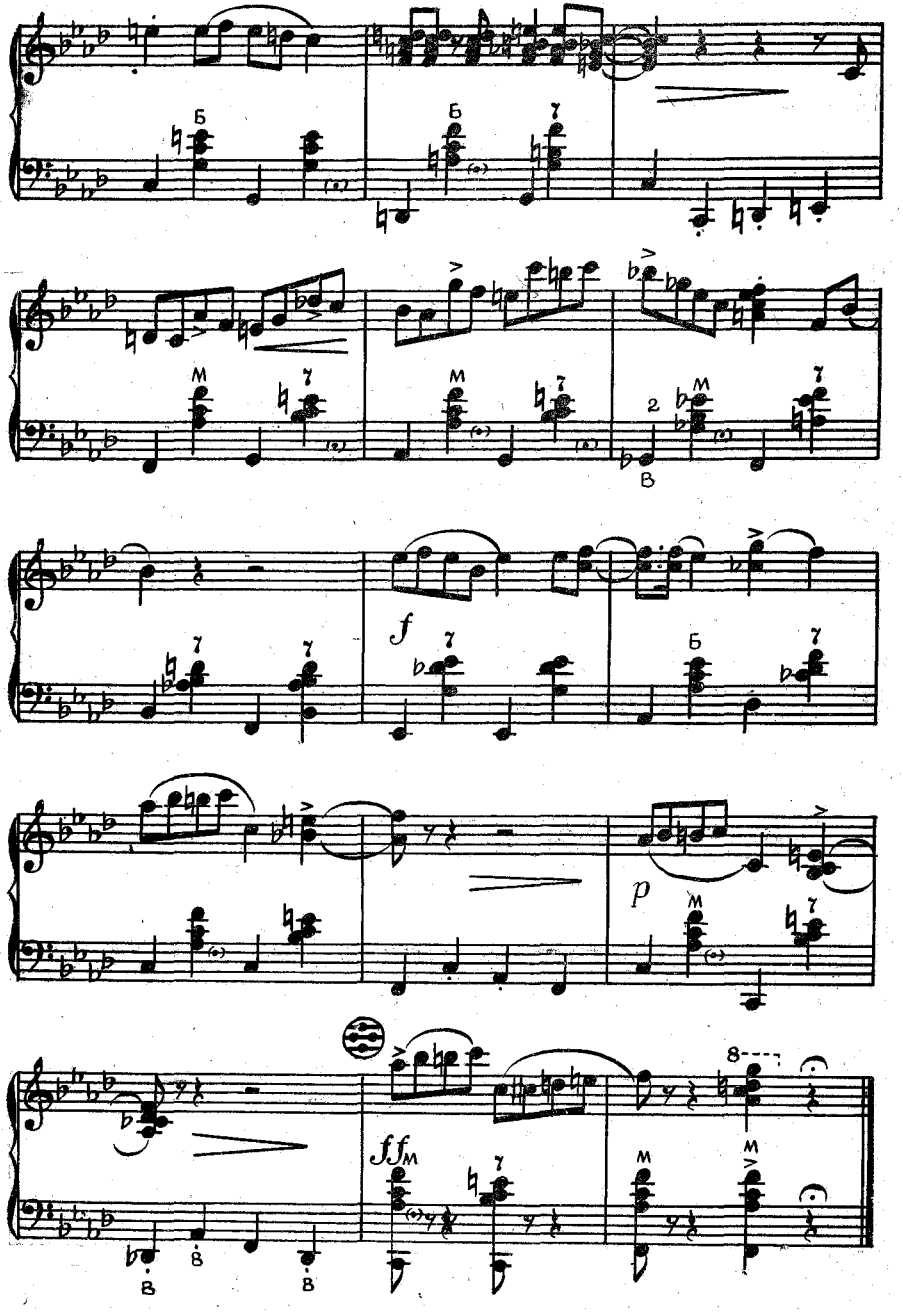
Б
Б
7
М
7
М
7
2
М
7
В
7
7
f
7
Б
7
p
М
7
ff
М
7
М
М
8
В
В
В

ОДУВАНЧИК

(русский танец из кинофильма «Дайте жалобную книгу»)

Музыка А. ЛЕПИНА

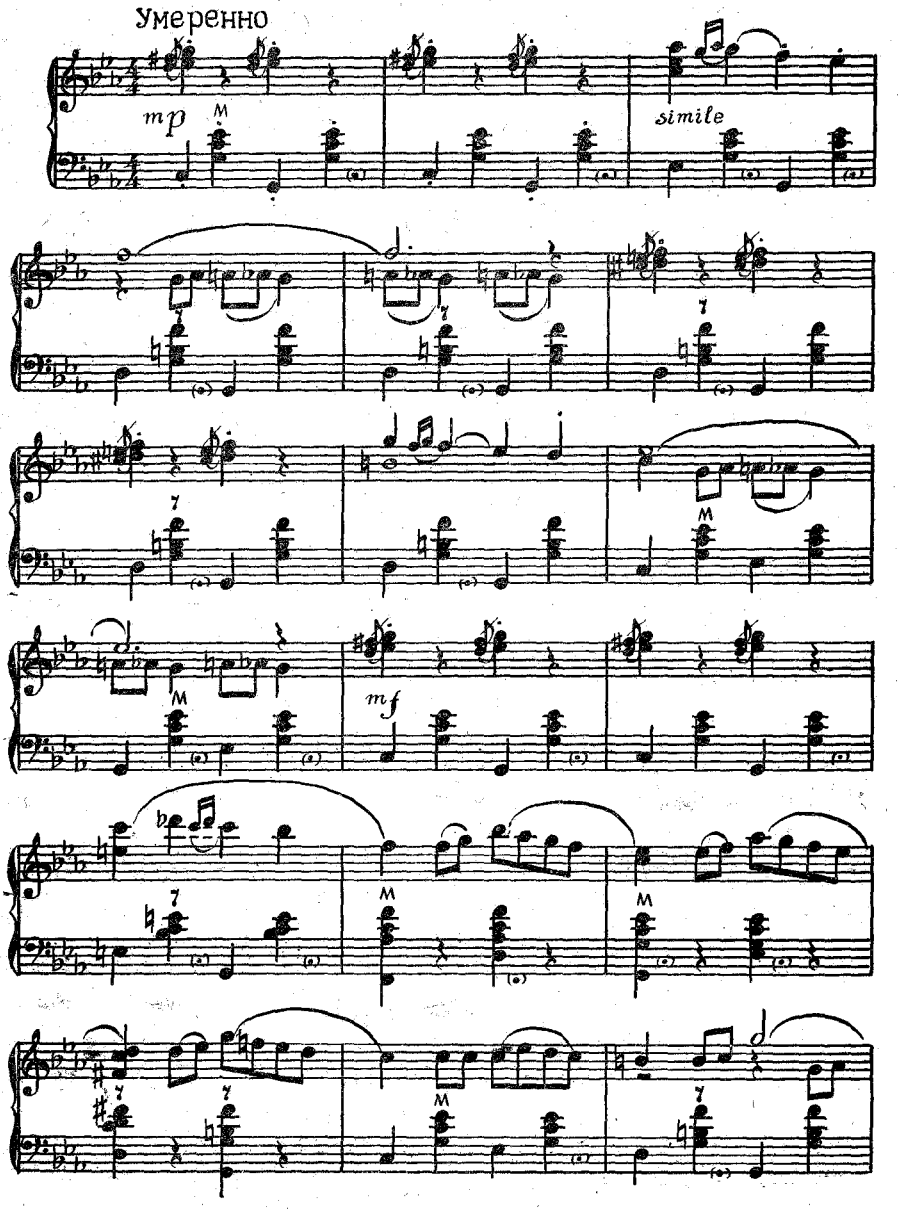

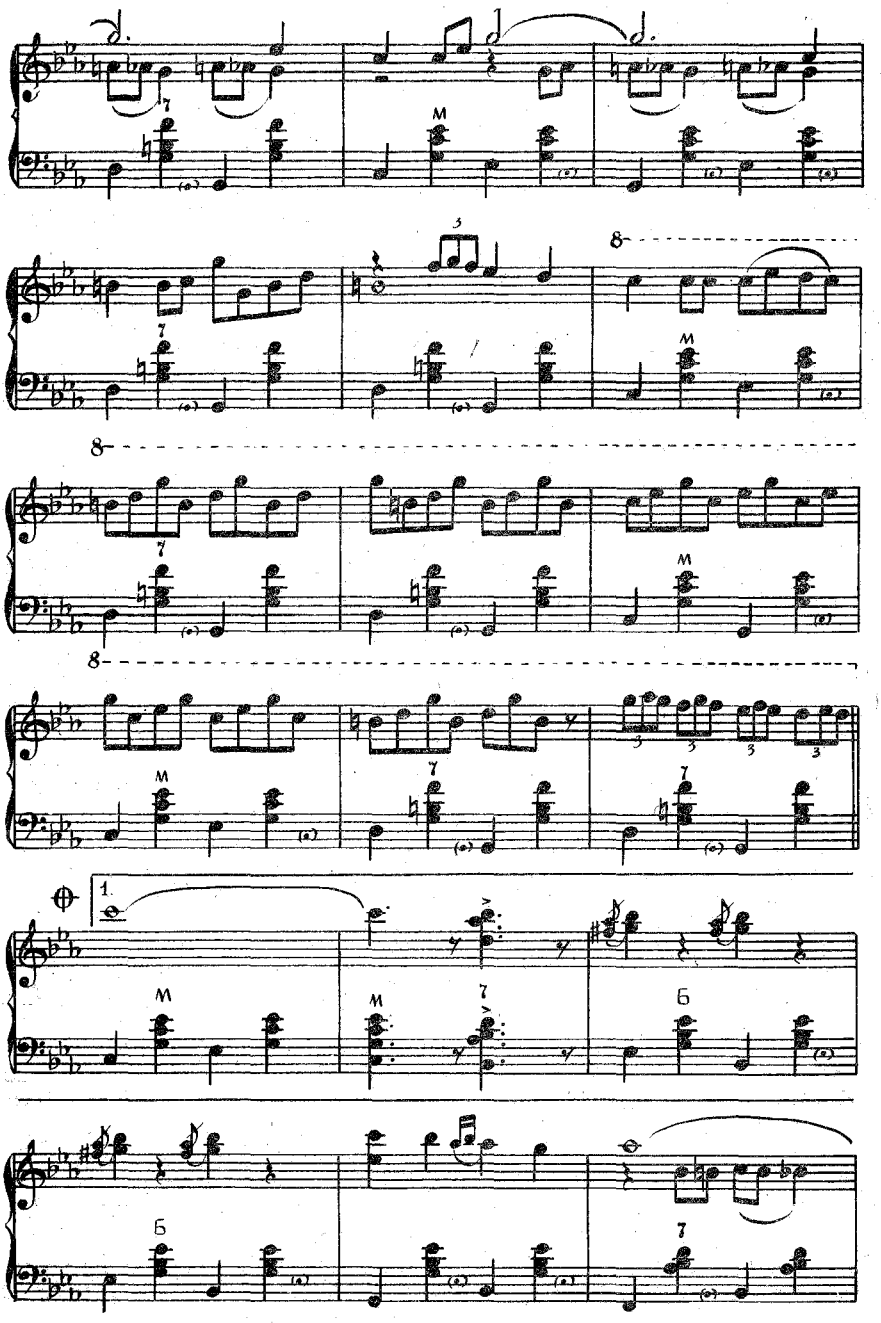
1.
M
7
Б

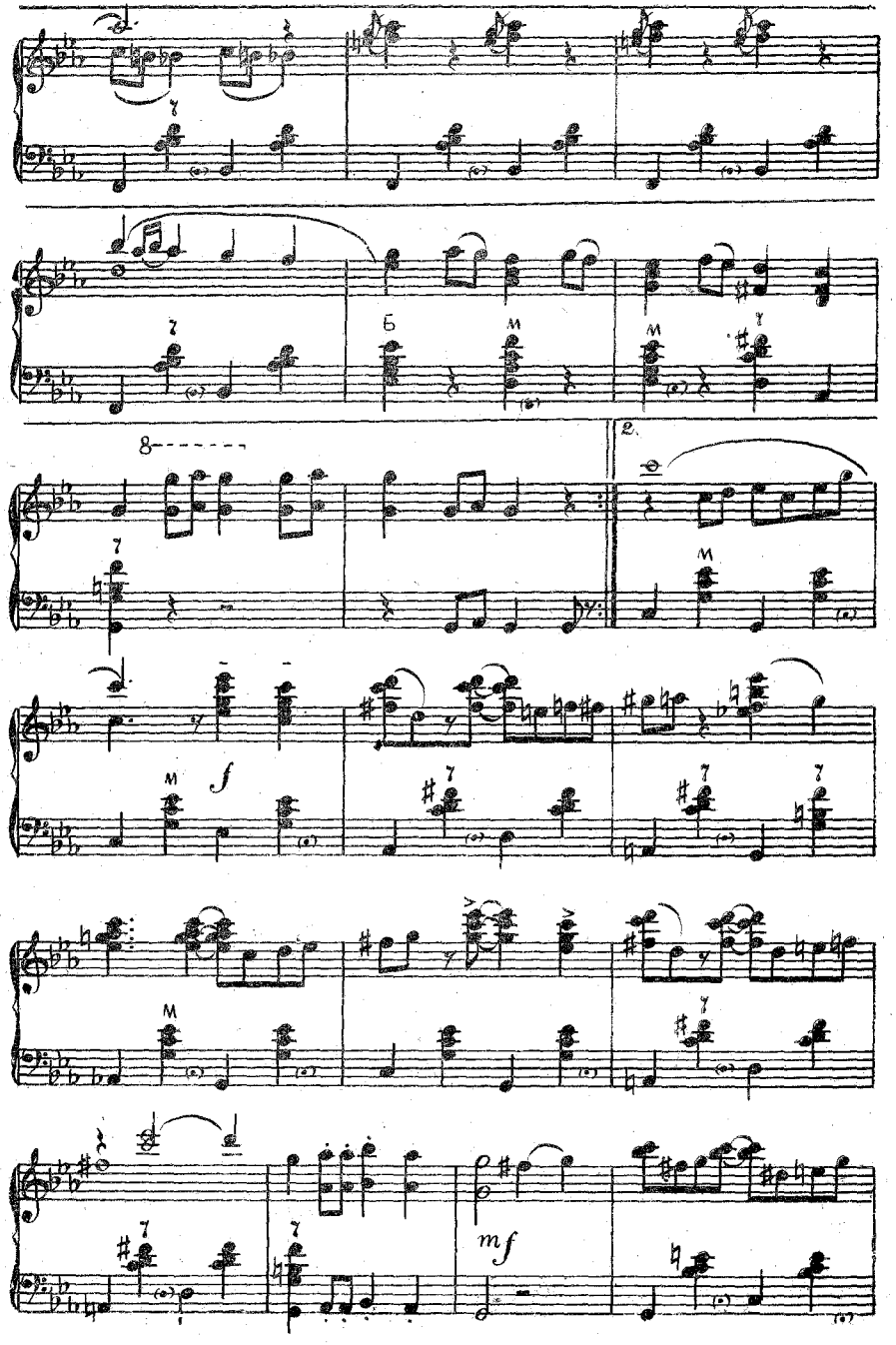
8
2.
f
mf

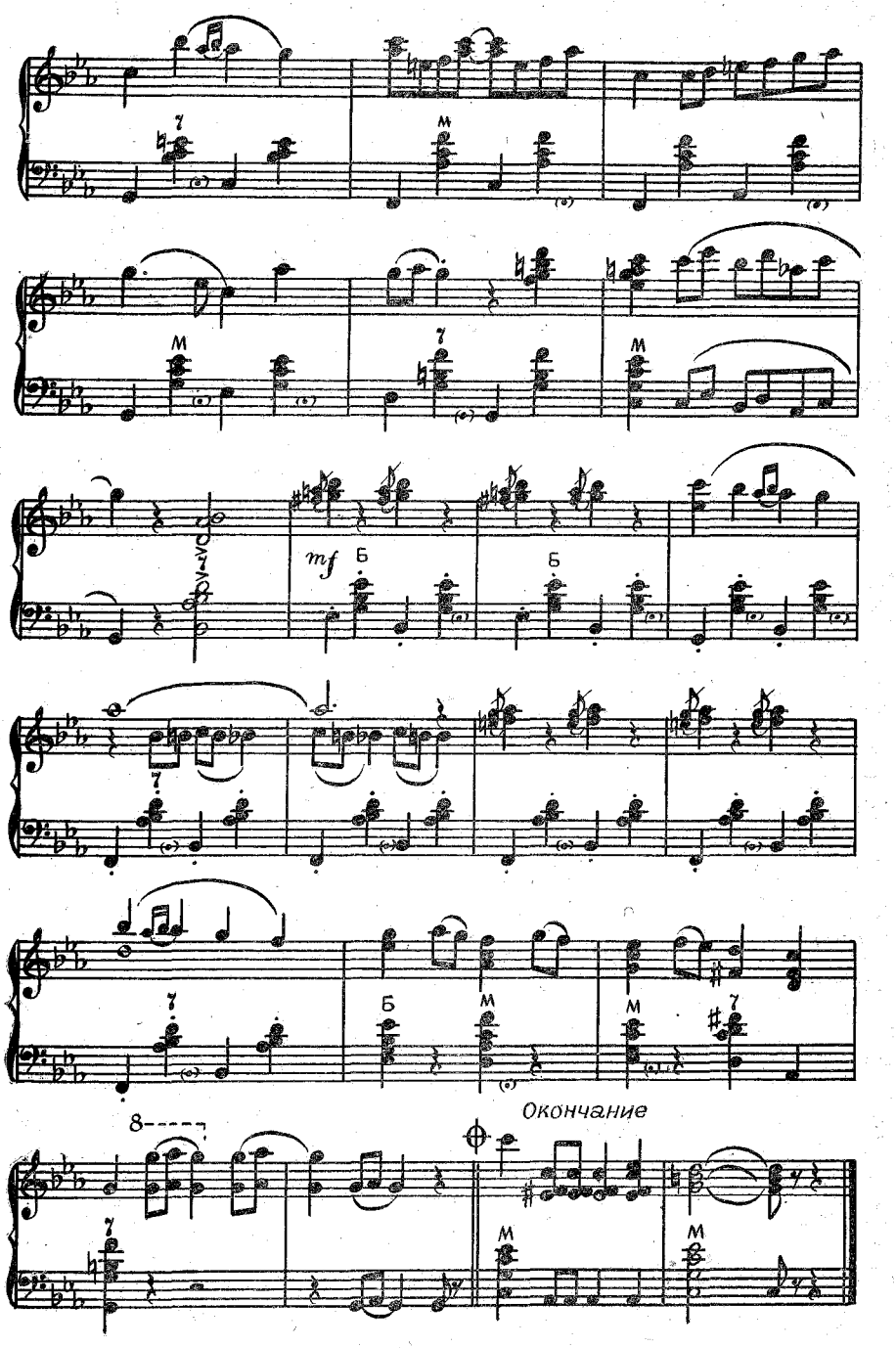
mf
Окончание

ЗВЕЗДНОЕ НЕБО

Музыка И. ИЛЬИНА

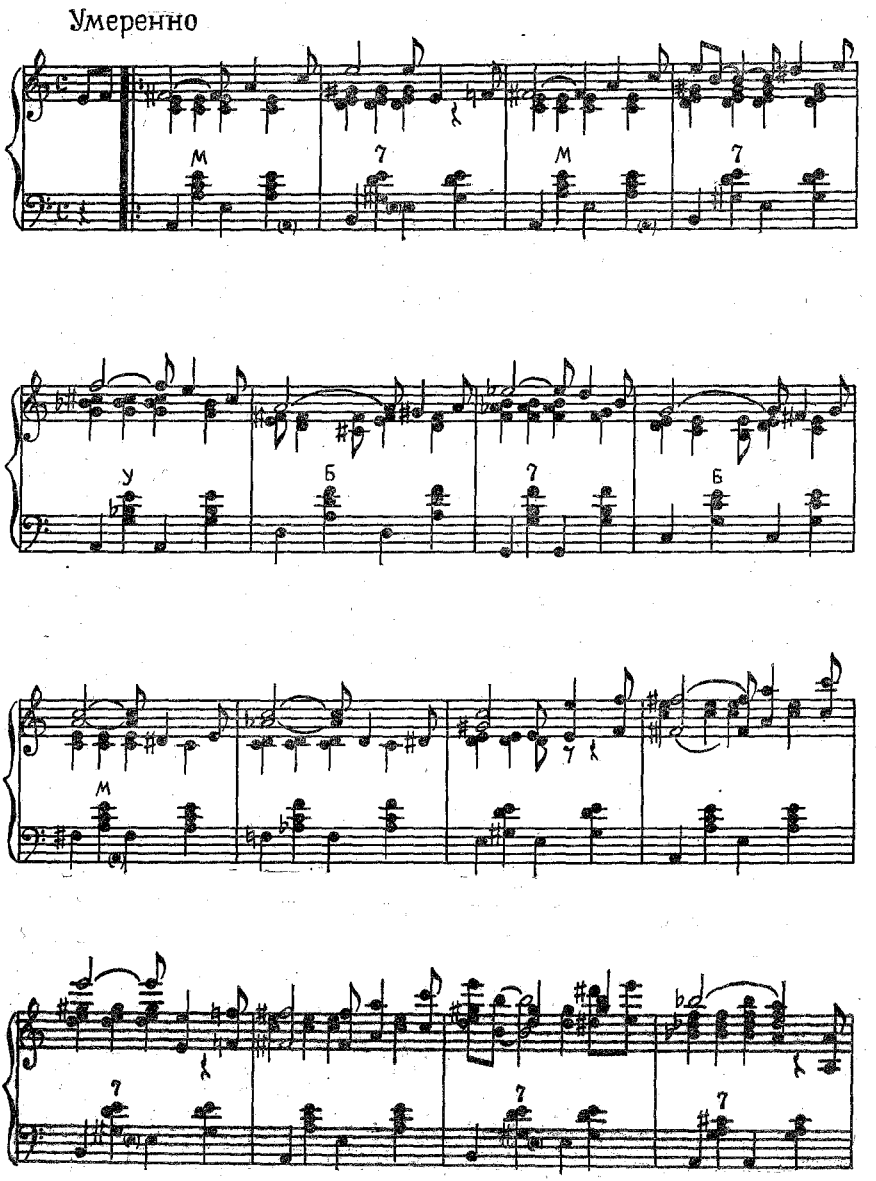

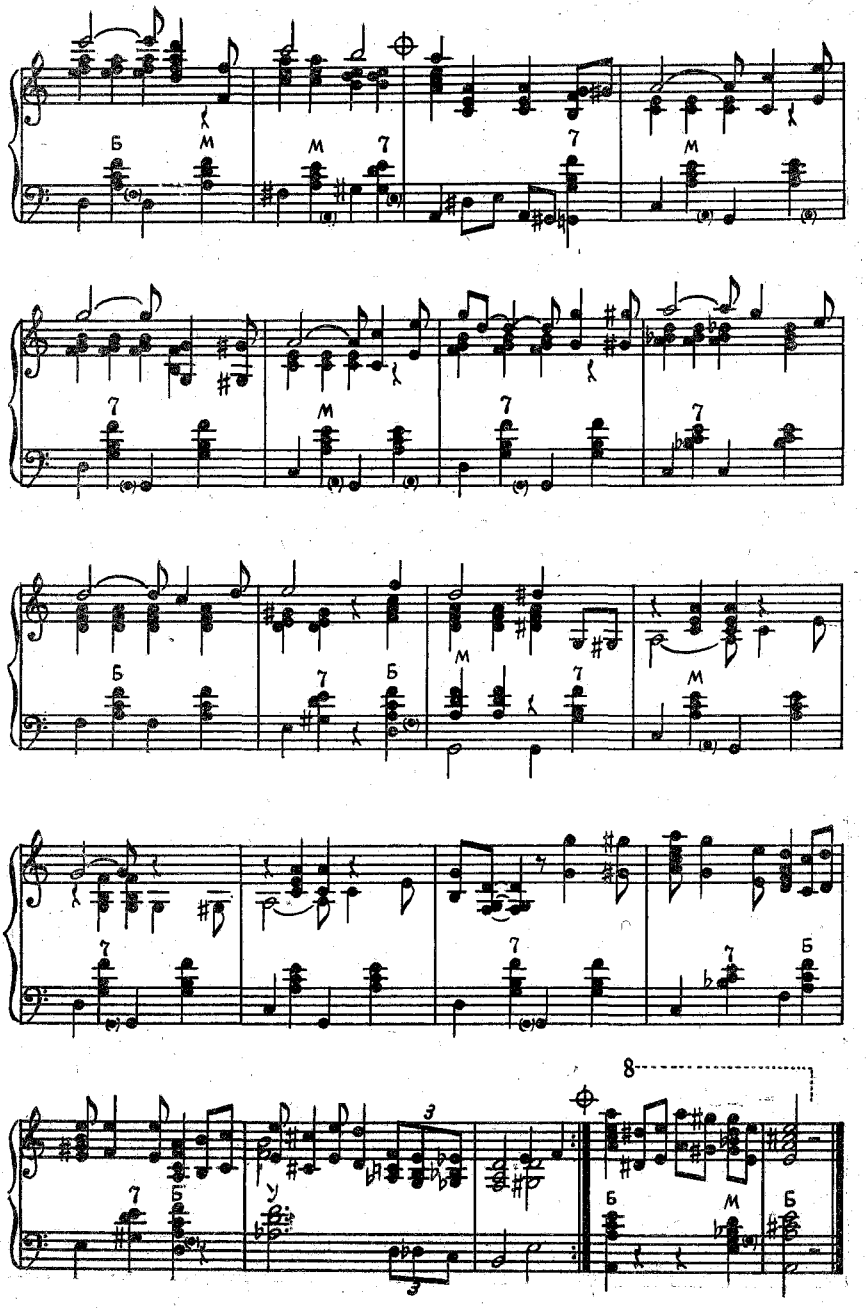
Б
М
М
7
7
М
7
М
7
7
Б
7
Б
М
7
М
7
7
7
Б
7
Б
8
Б
М
Б

КАК ЖЕ МНЕ ЗАБЫТЬ

Музыка А. ЦФАСМАНА

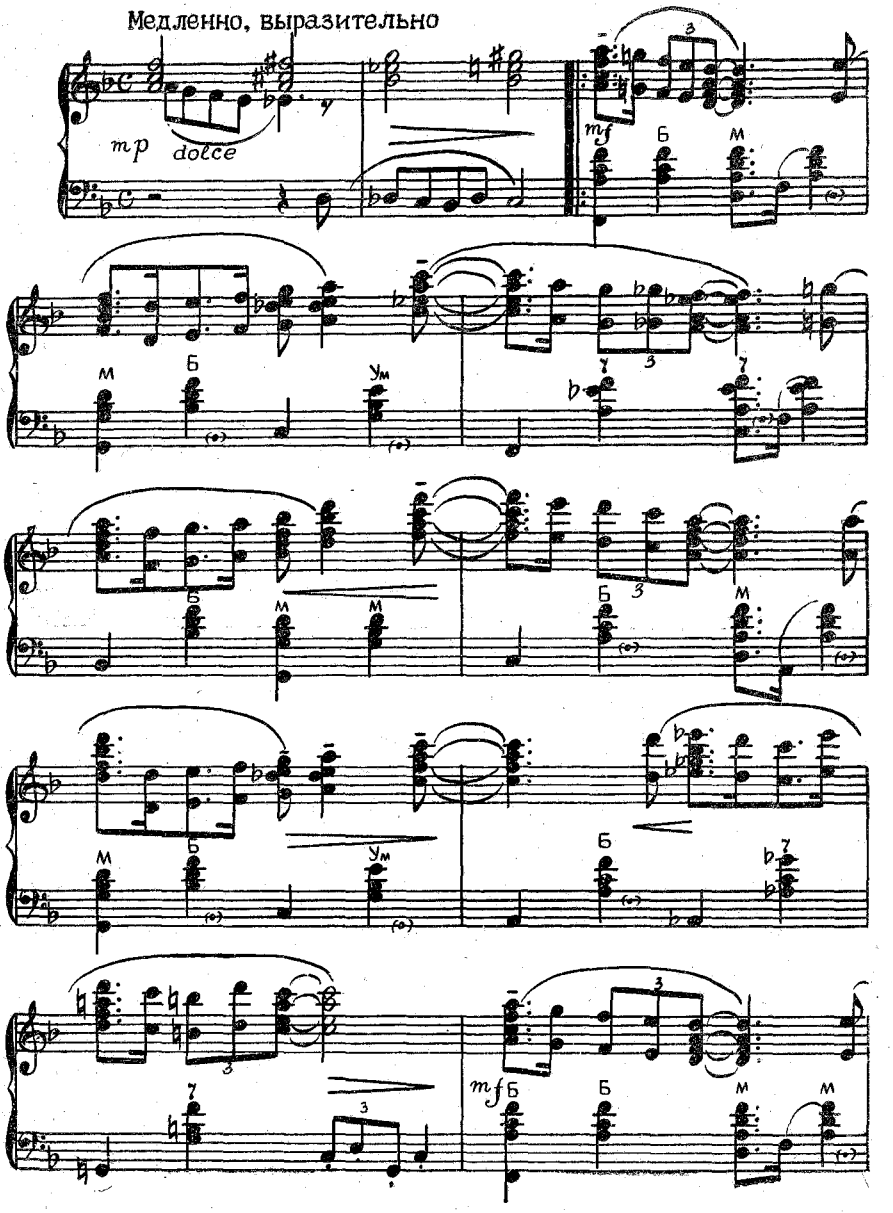

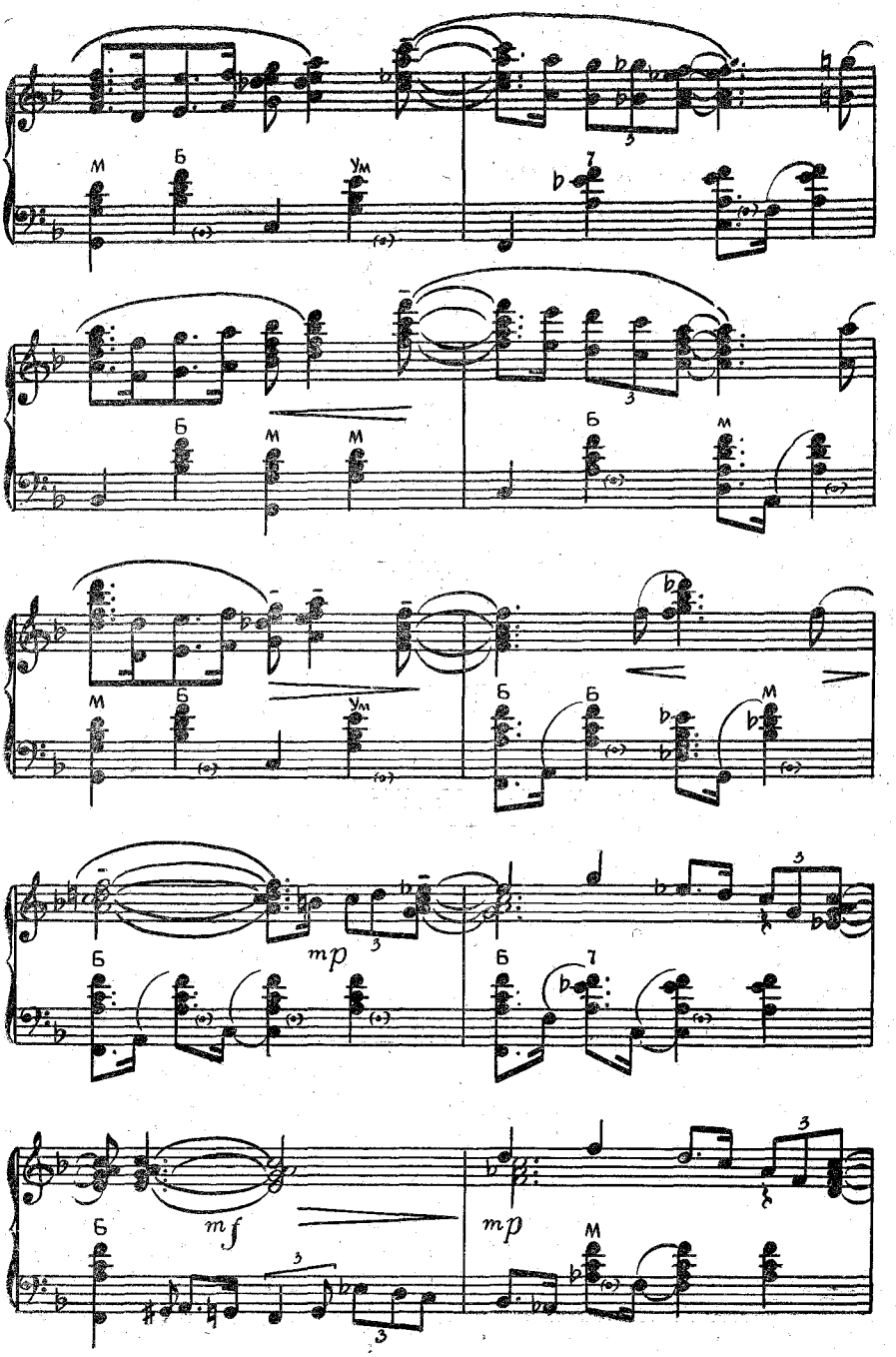
м
б
ум
б
м
м
б
м
м
б
б
м
mp
б
б
mf
mp
м

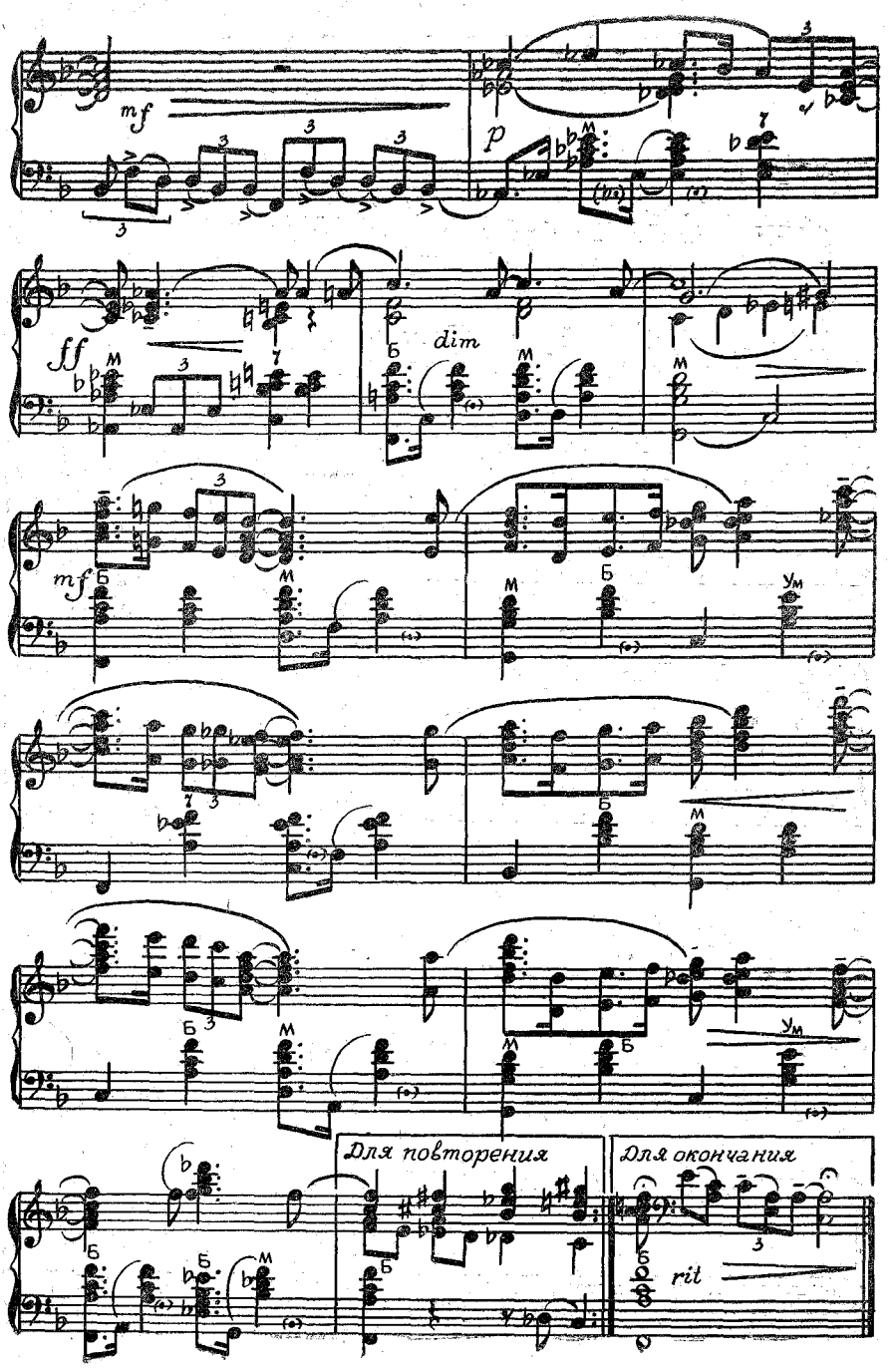
mf
p
ff
dim
mf
Для повторения
Для окончания
ril

ГОРНЫЙ ПЕРЕВАЛ

Музыка М. ПАРЦХАЛАДЗЕ

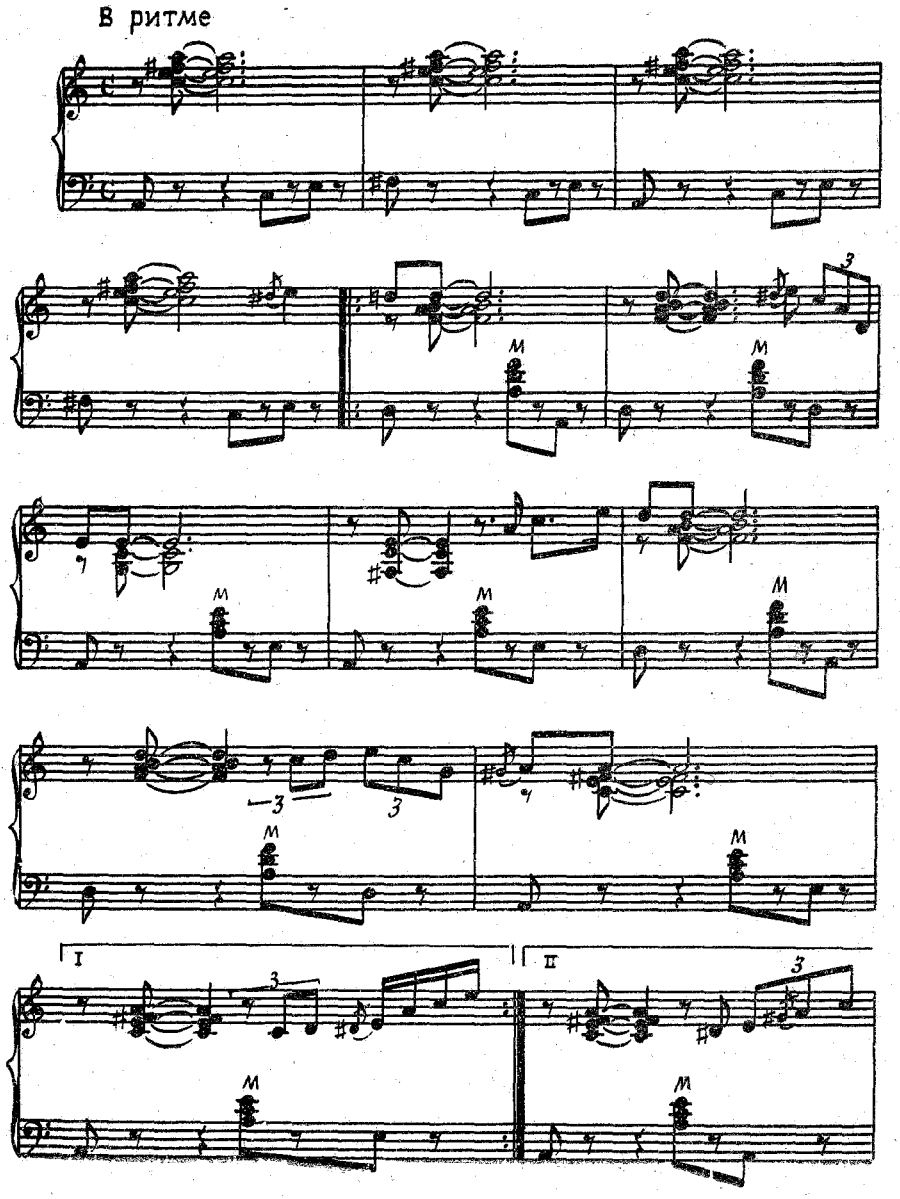

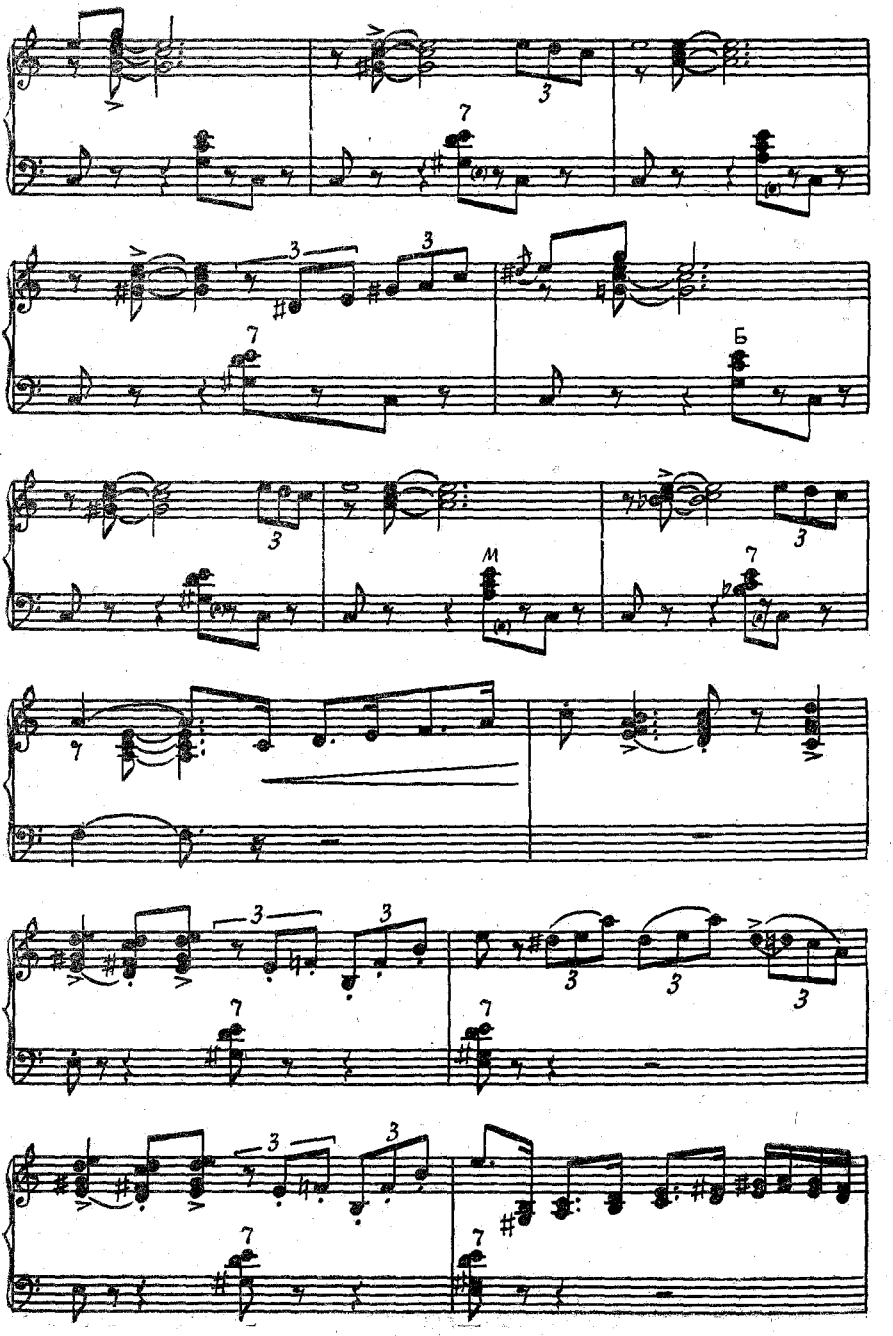
Б
M

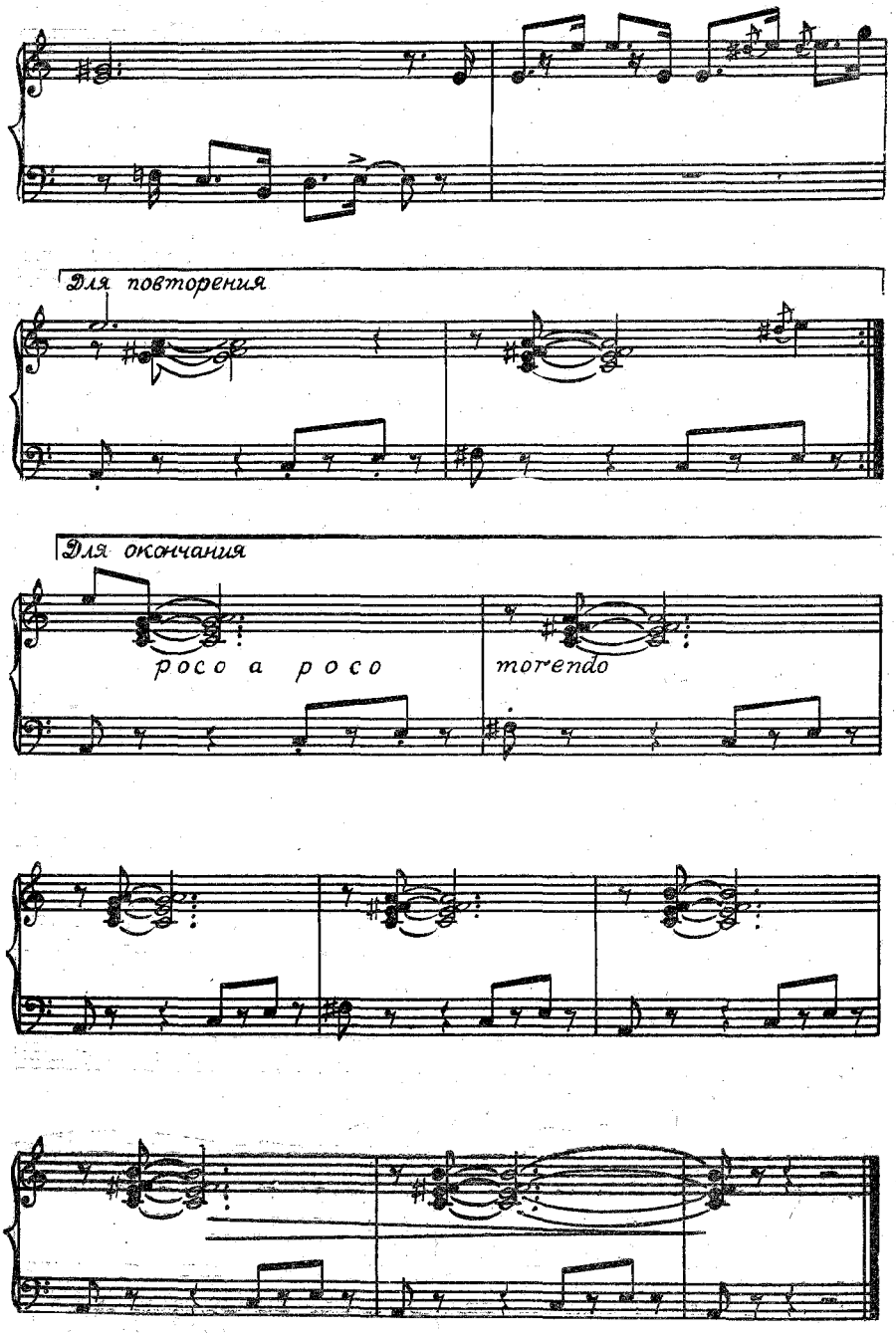
Для повторения
Для окончания
poco a poco
morendo

МОЛОДЕЖНАЯ ПОЛЬКА

Музыка В. ИВАНОВА

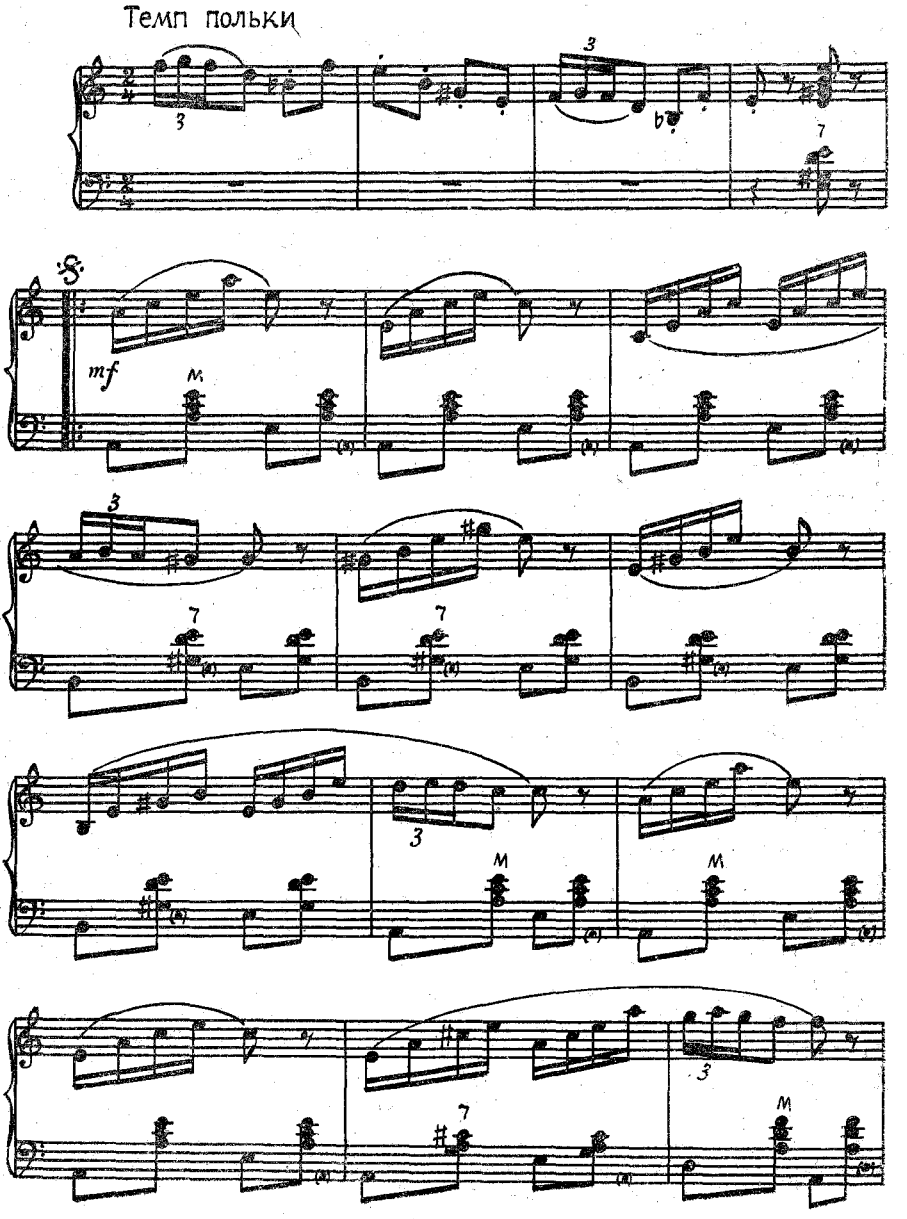

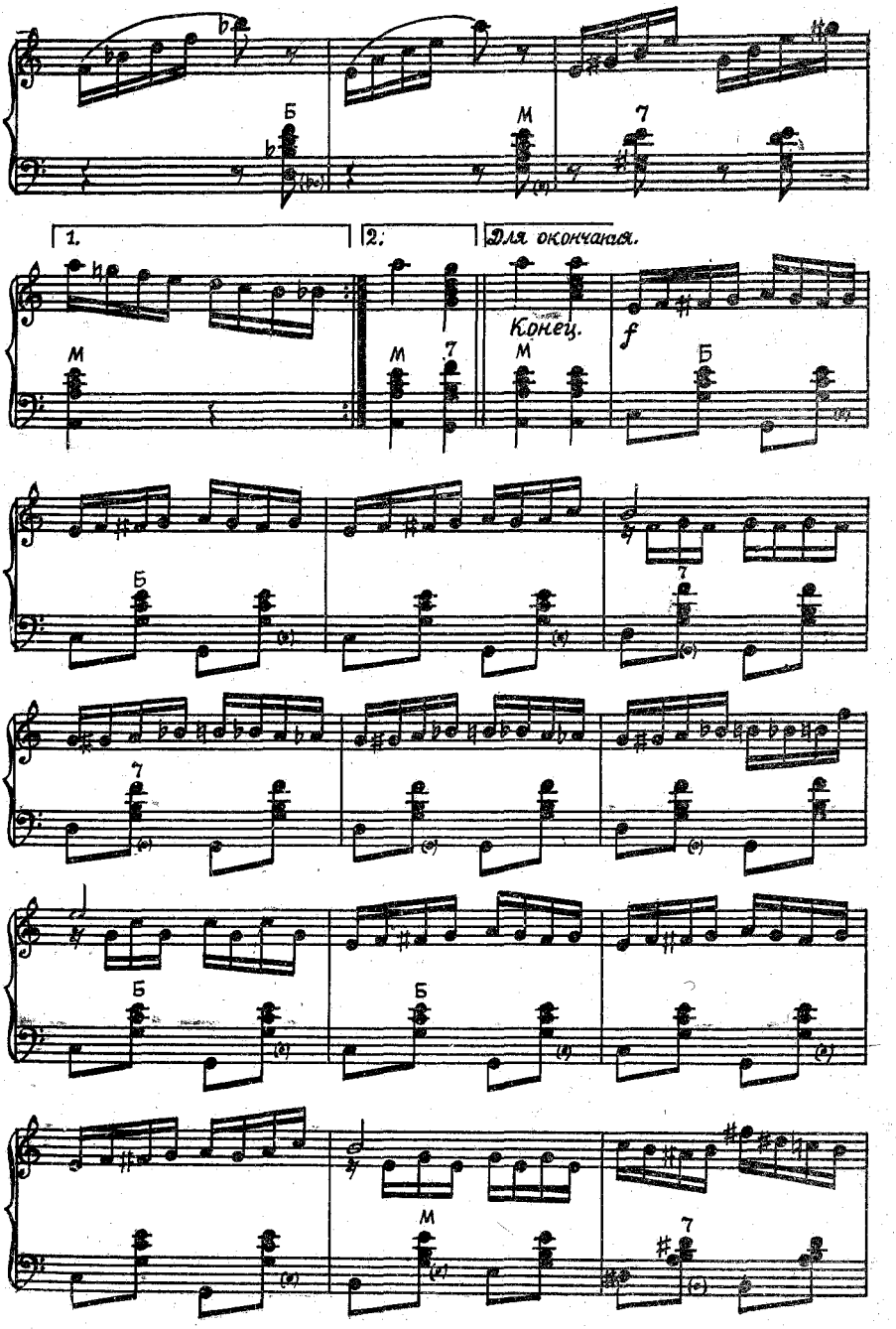
1.
2.
Для окончания.
Конец.
f

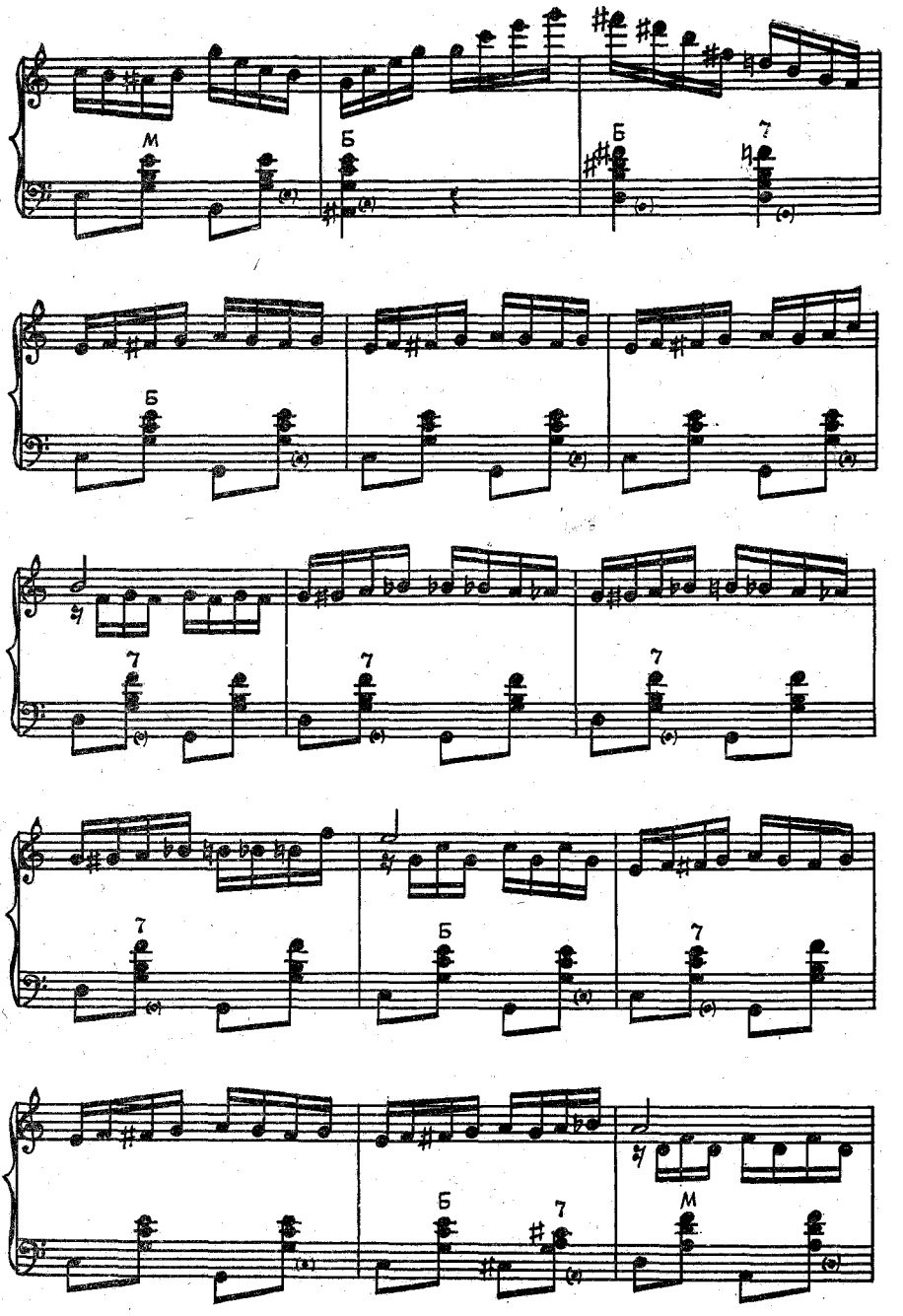
М
Б
Б
7
Б
7
7
7
7
7
Б
7
Б
М

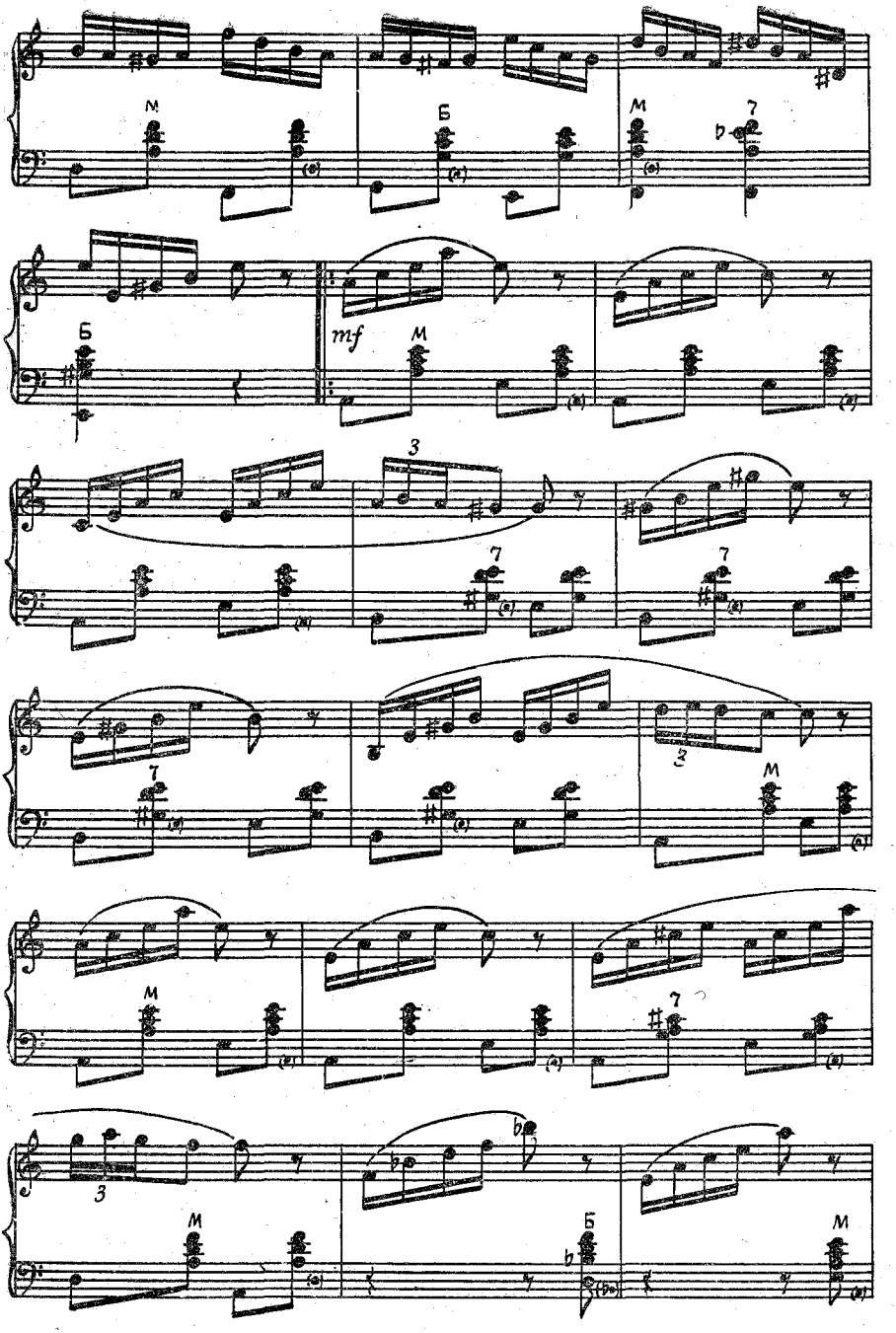
M
Б
M
7
Б
mf
M
3
7
7
7
3
M
M
7
3
M
Б
M

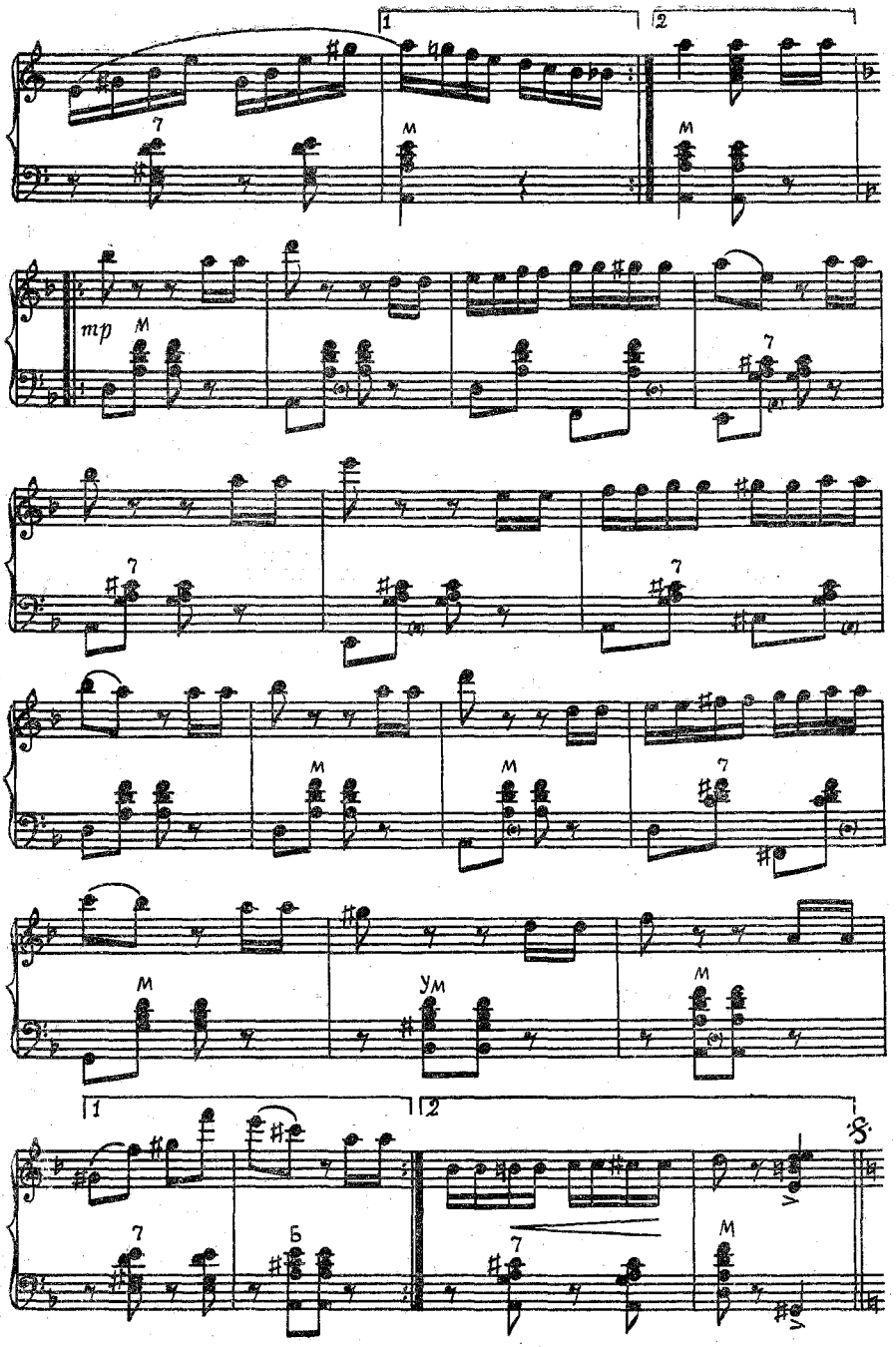
1
2
7
м
mp
м
7
7
7
м
м
7
м
ум
м
1
2
7
Б
7
м
8

СОЛНЕЧНЫЙ ГОРОД

Музыка В. БУКИНА

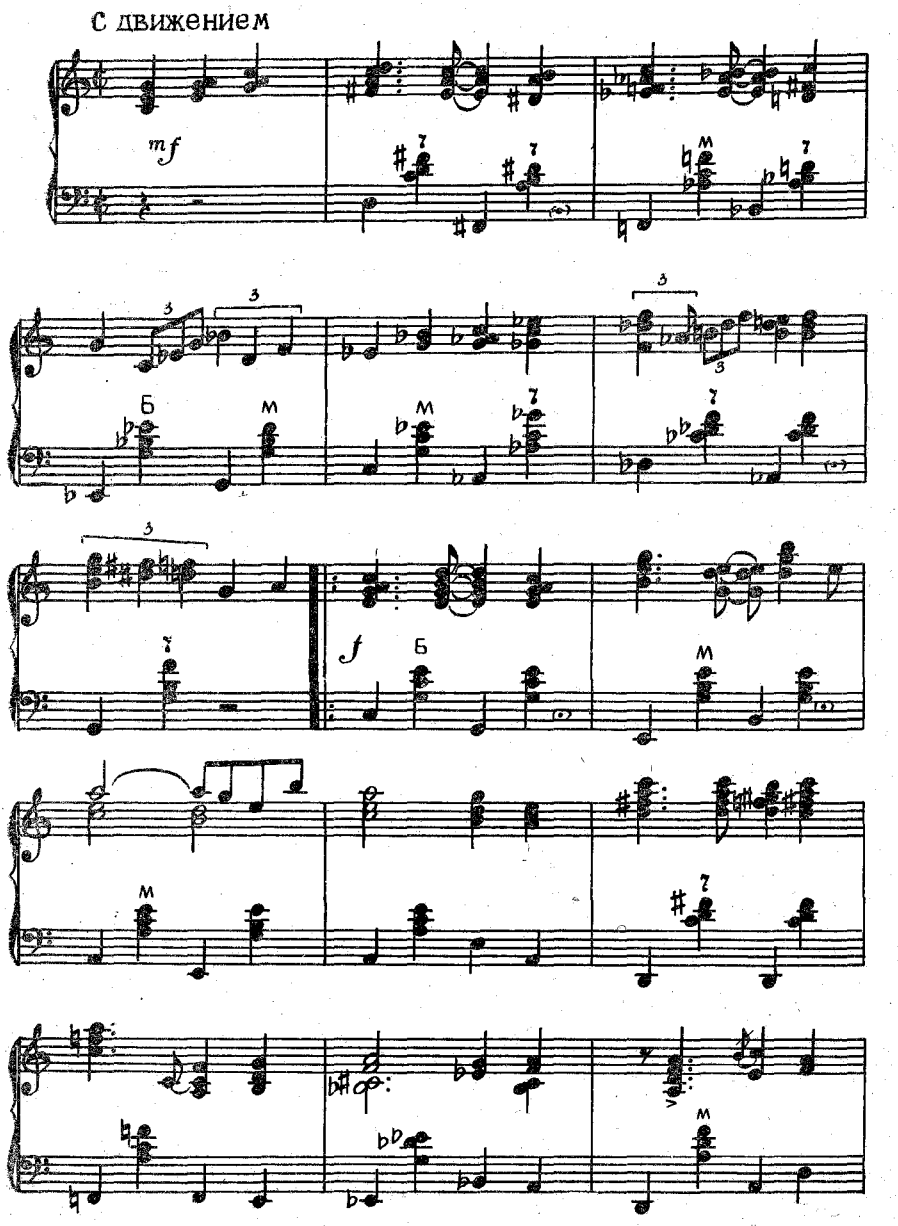

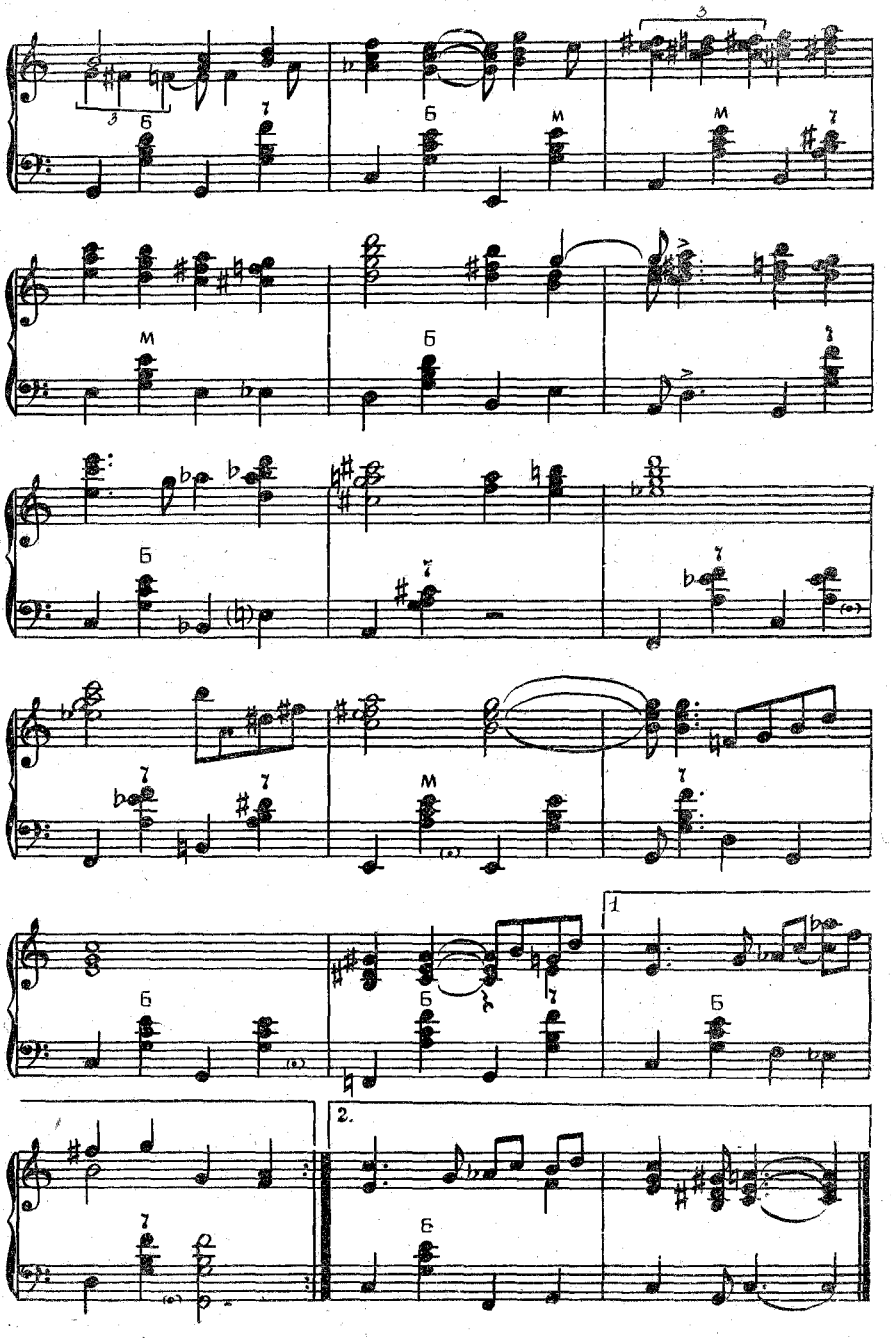
Б
М
1
2.

КРАСНОПРЕСНЕНСКИЕ РЕБЯТА

(и-ха-ха)

Музыка В. КОРНЕВА

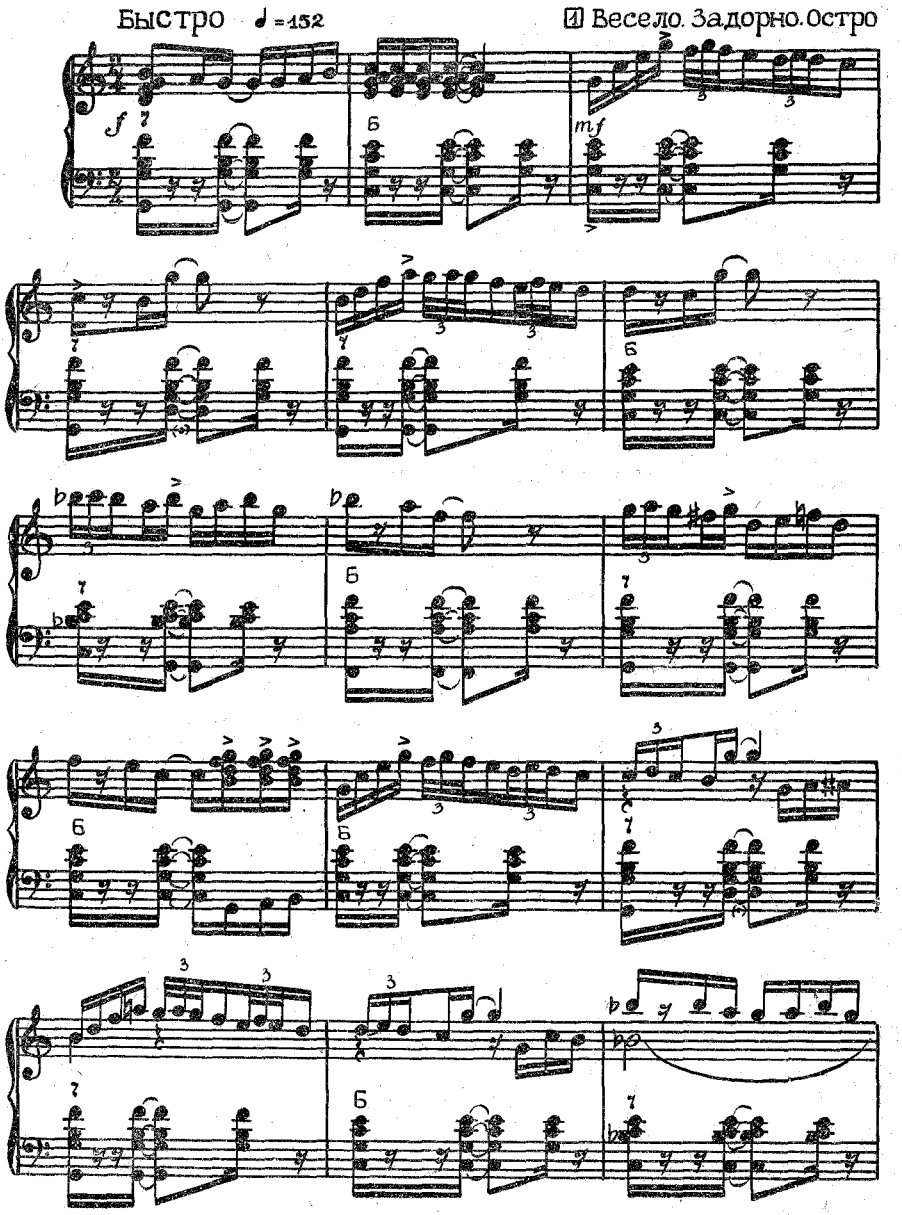

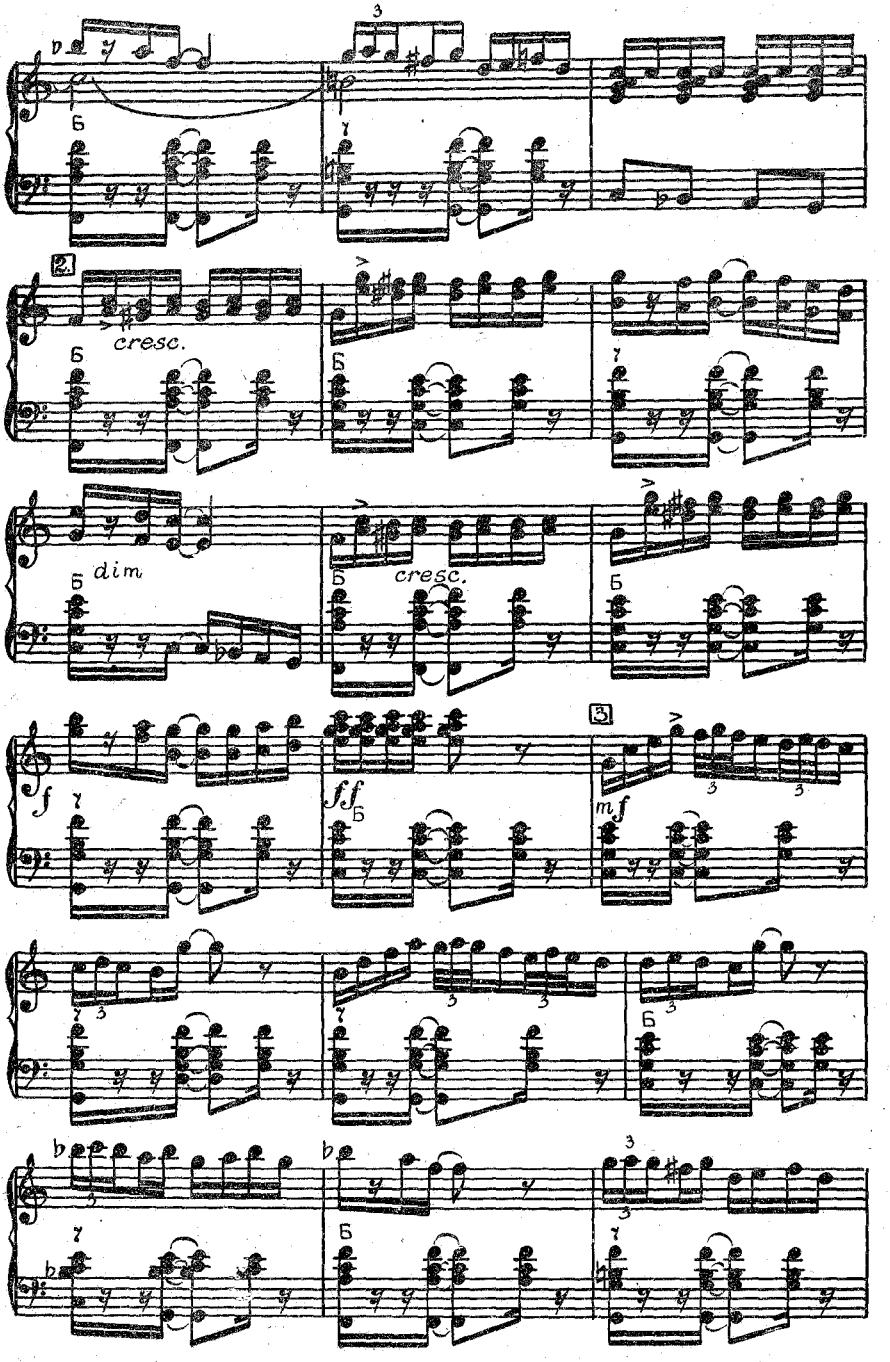
cresc.
dim
cresc.
f
ff
mf

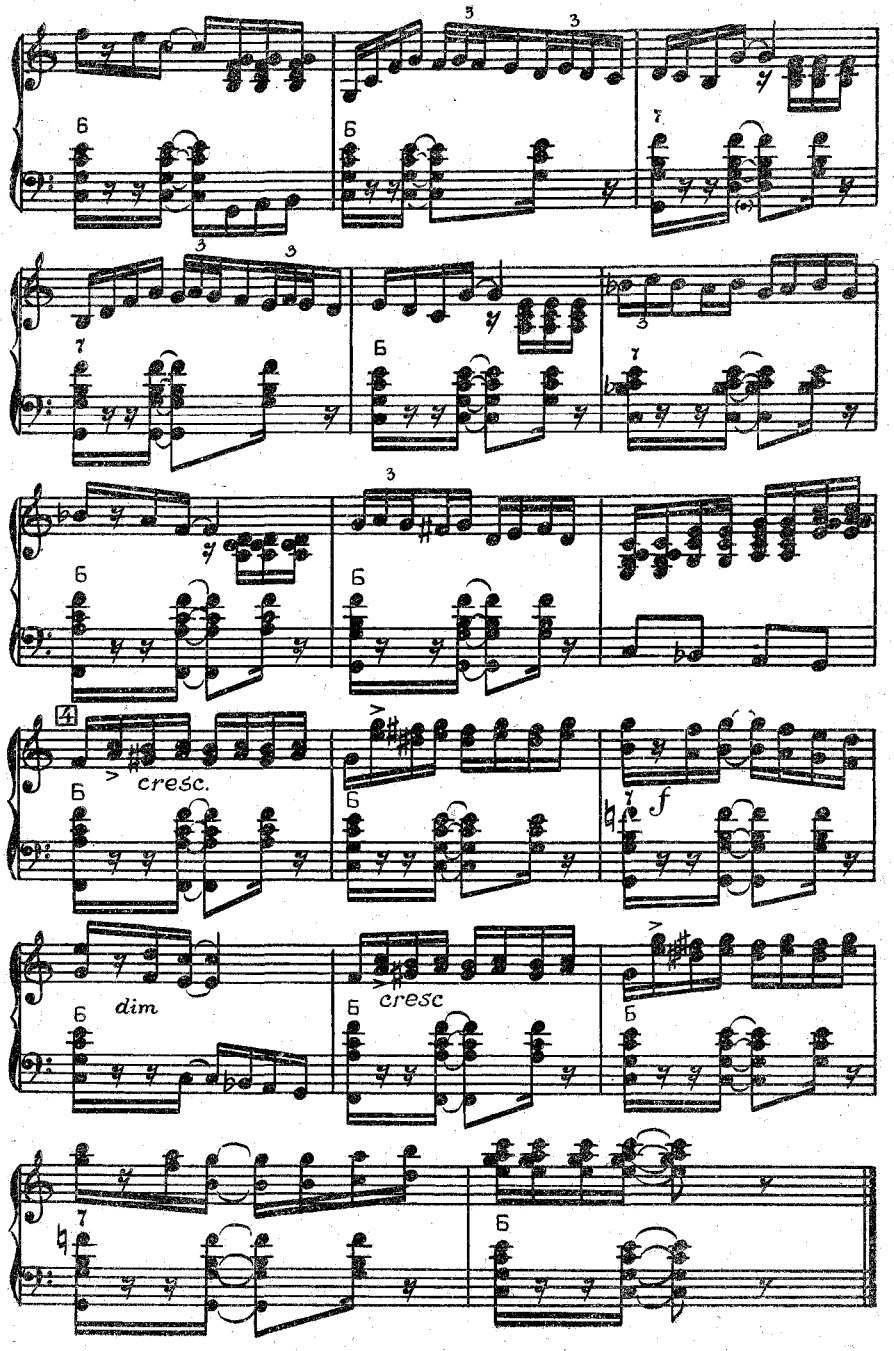
Б
3
7
4
cresc.
f
dim
cresc

ВЕСНОЙ

Музыка О. ЗВОНАРЕВА

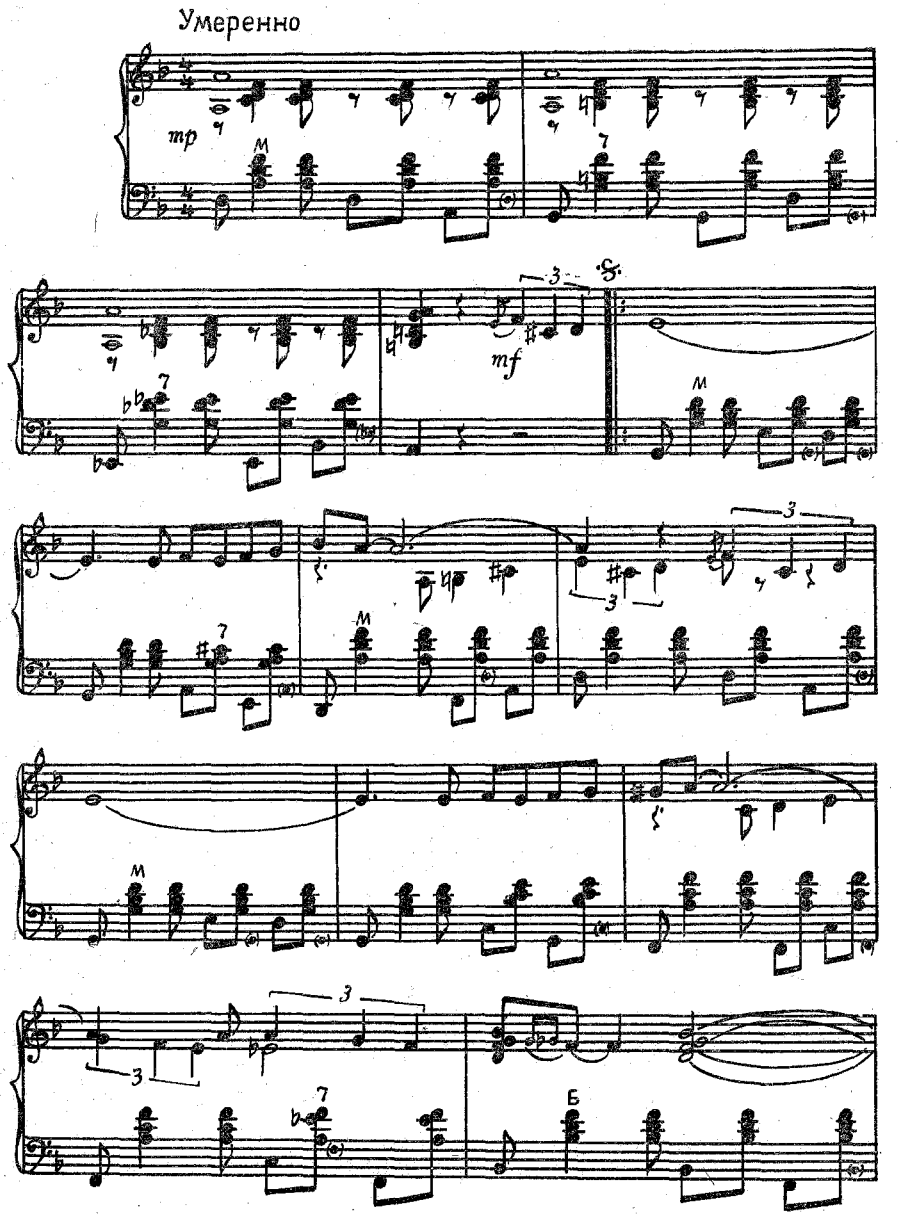

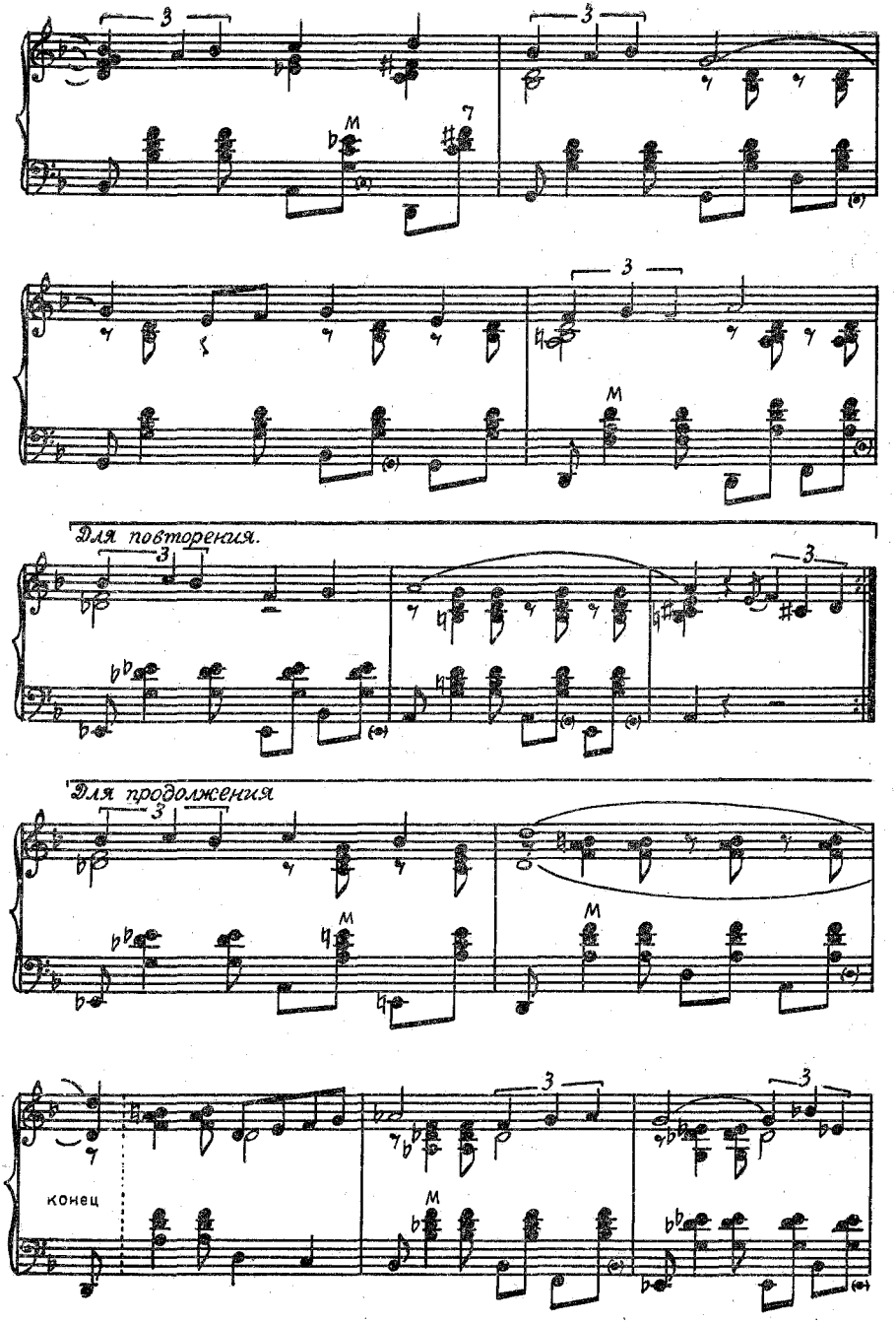
Для повторения.
Для продолжения
конец

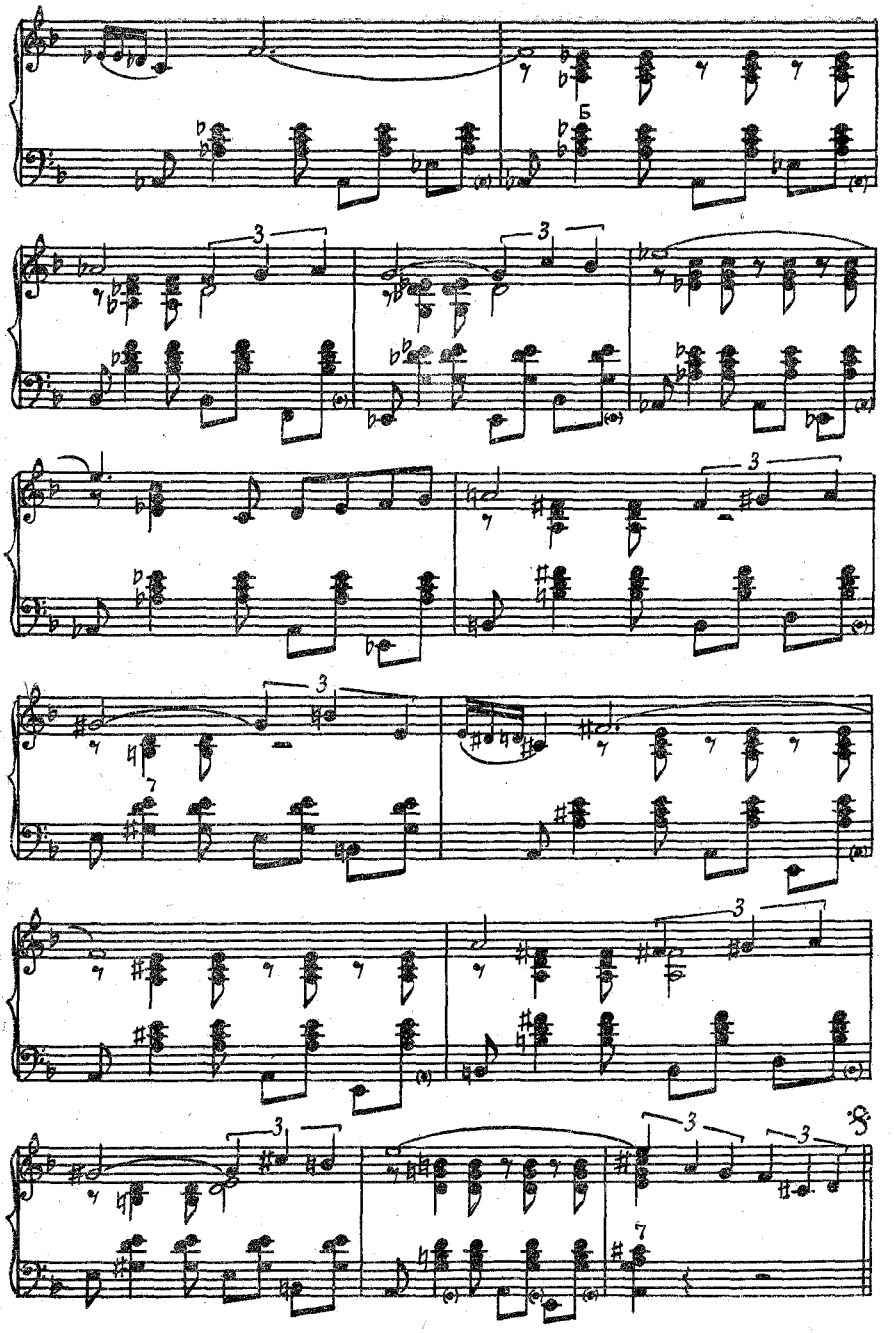
Б

ВЕСЕЛЫЙ МУРАВЕЙ

Музыка З. БИНКИНА

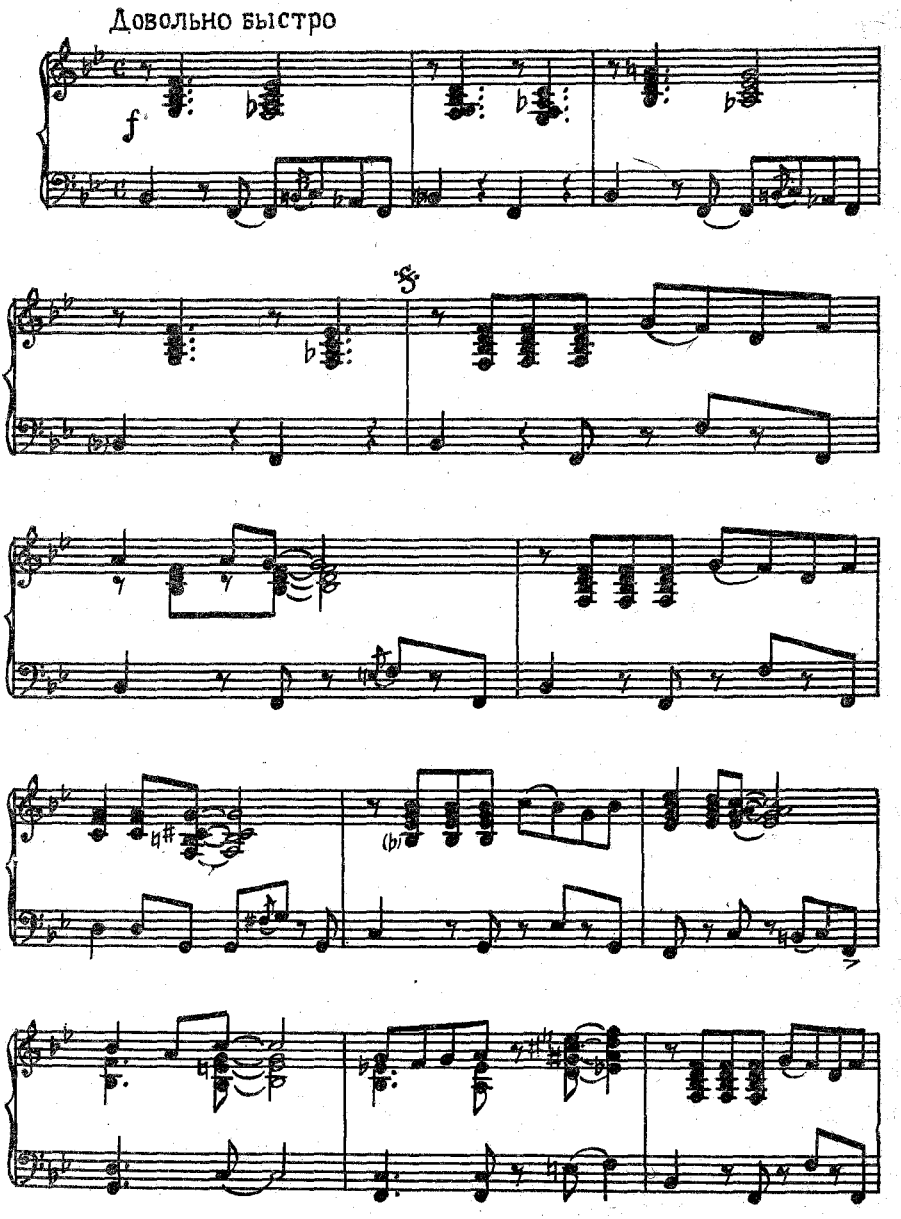

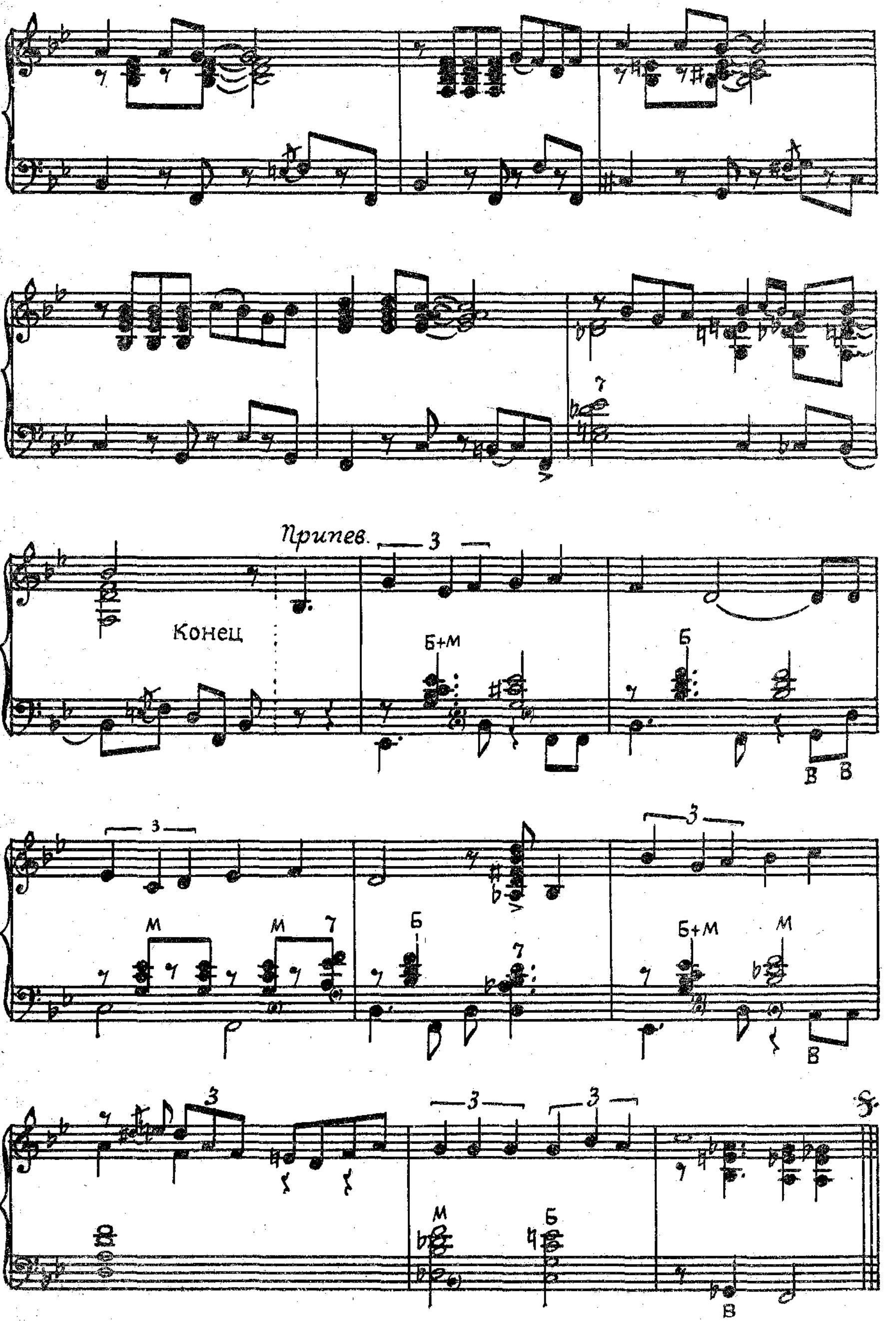
Припев.
Конец
Б+М
Б
В
М
7
Б+М
М
В
М
Б
В

МОРСКИЕ КАМЕШКИ

Музыка В. СВЕШНИКОВА

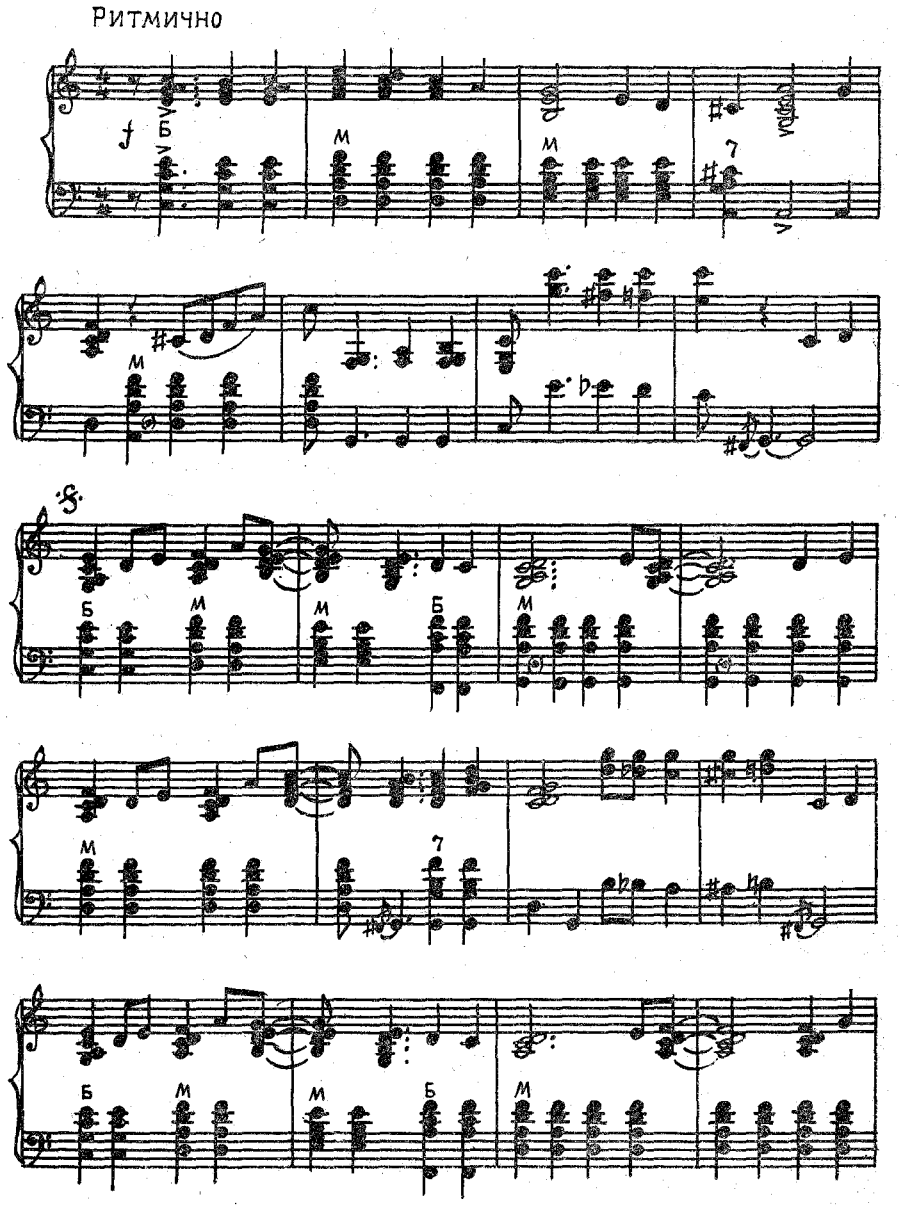

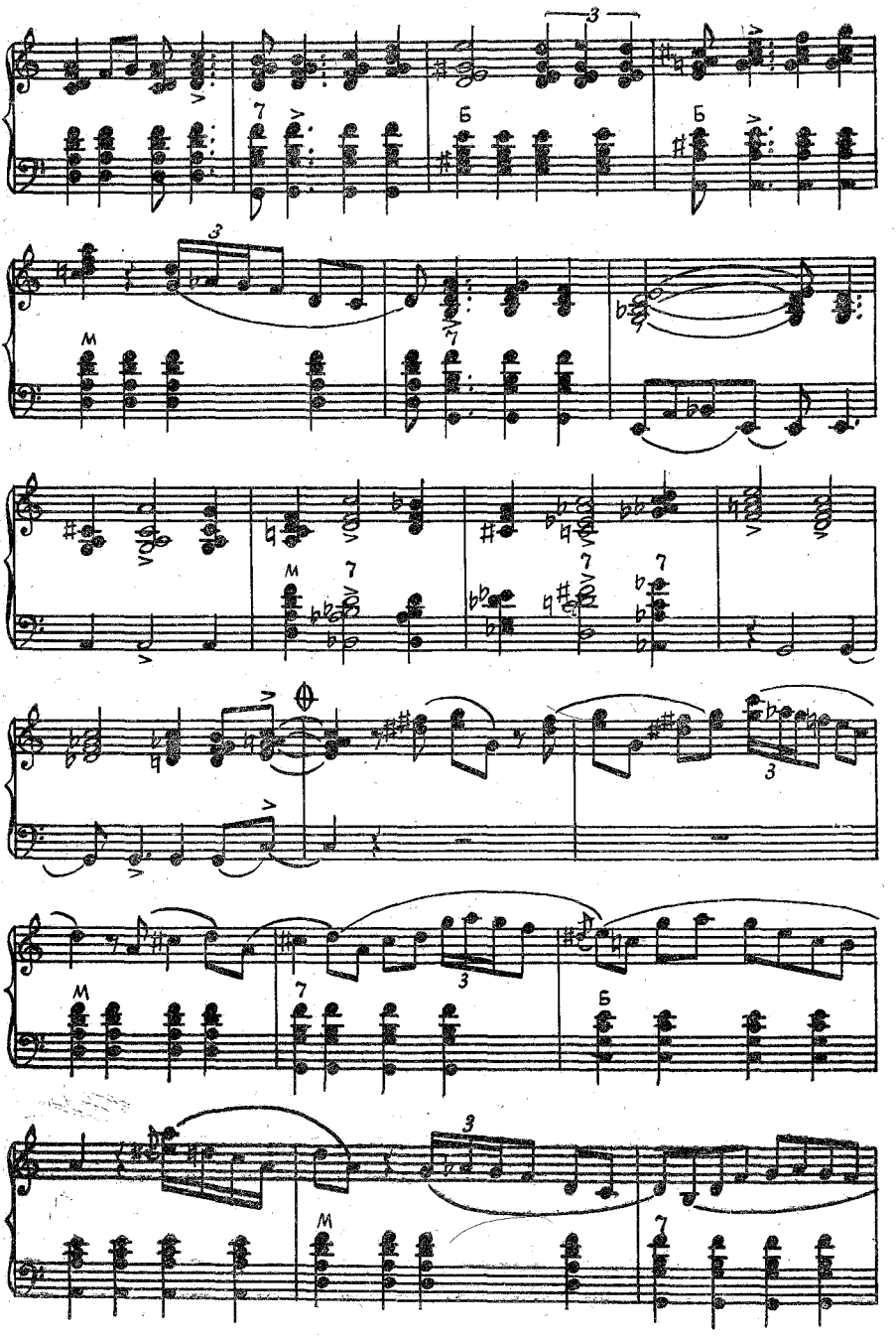

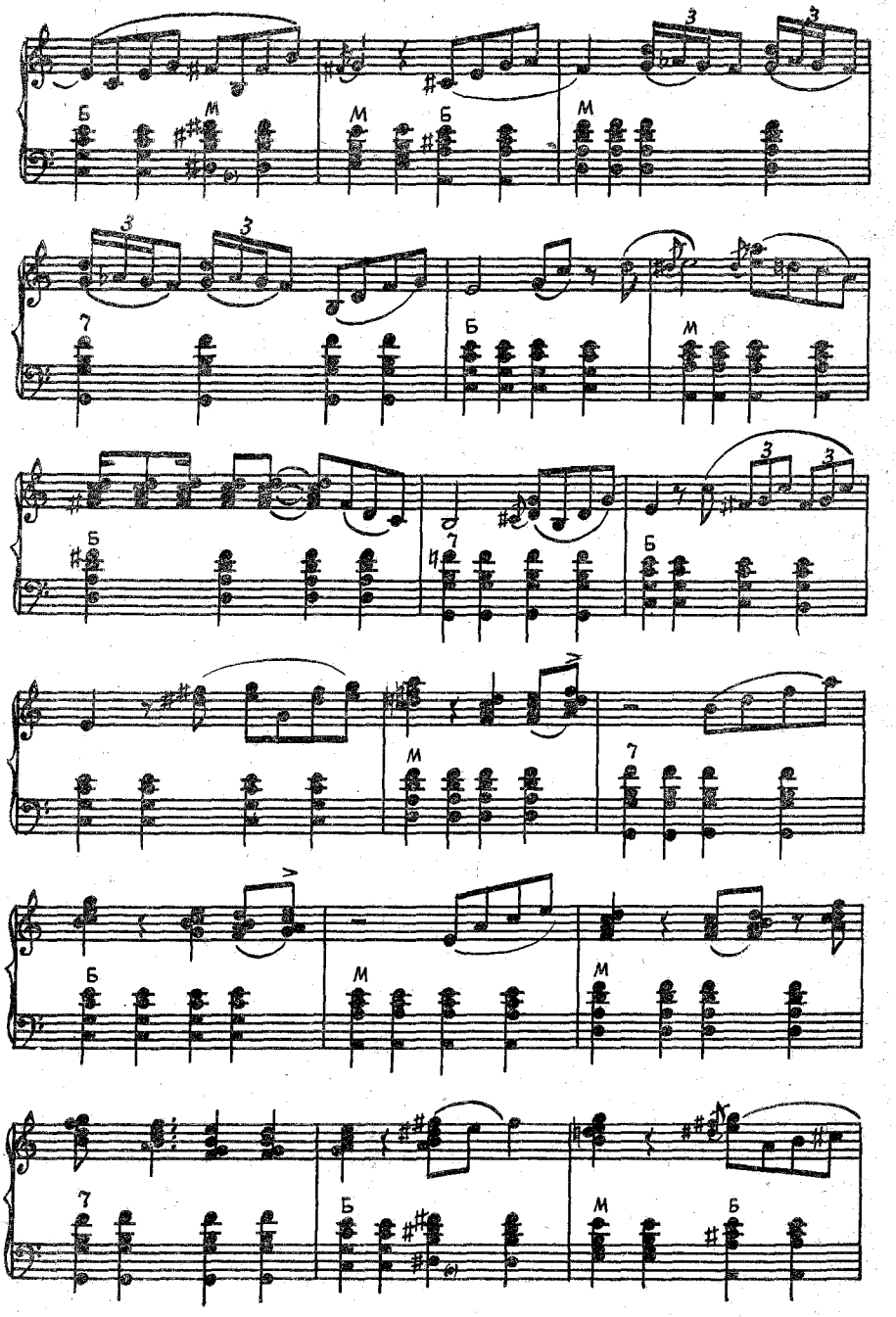
Б
М
3
7

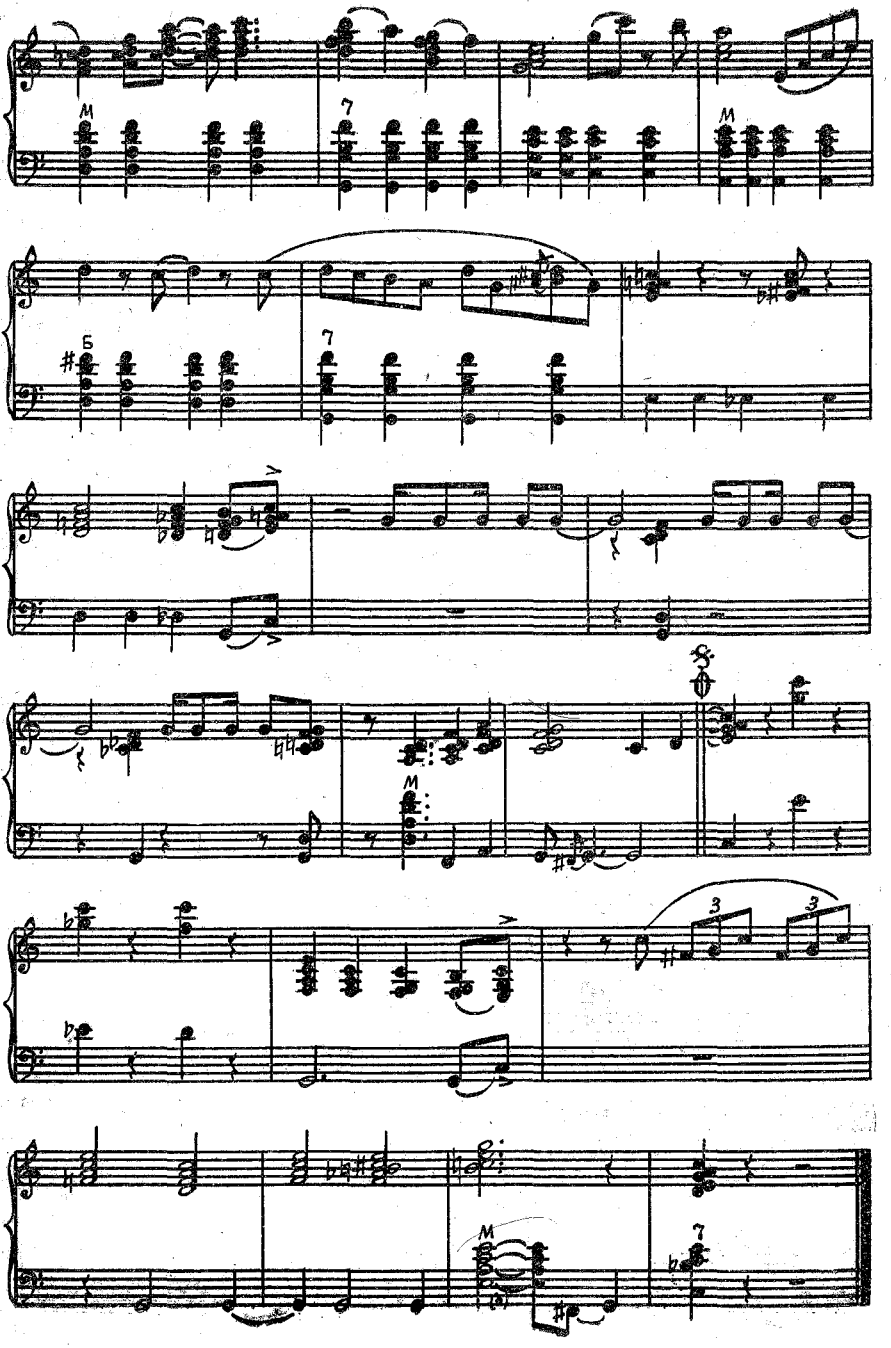
M
7
M
Б
7
M
3
3
M
7

СИБИРСКАЯ КАДРИЛЬ

Музыка А. ПОЛУДНИЦИНА

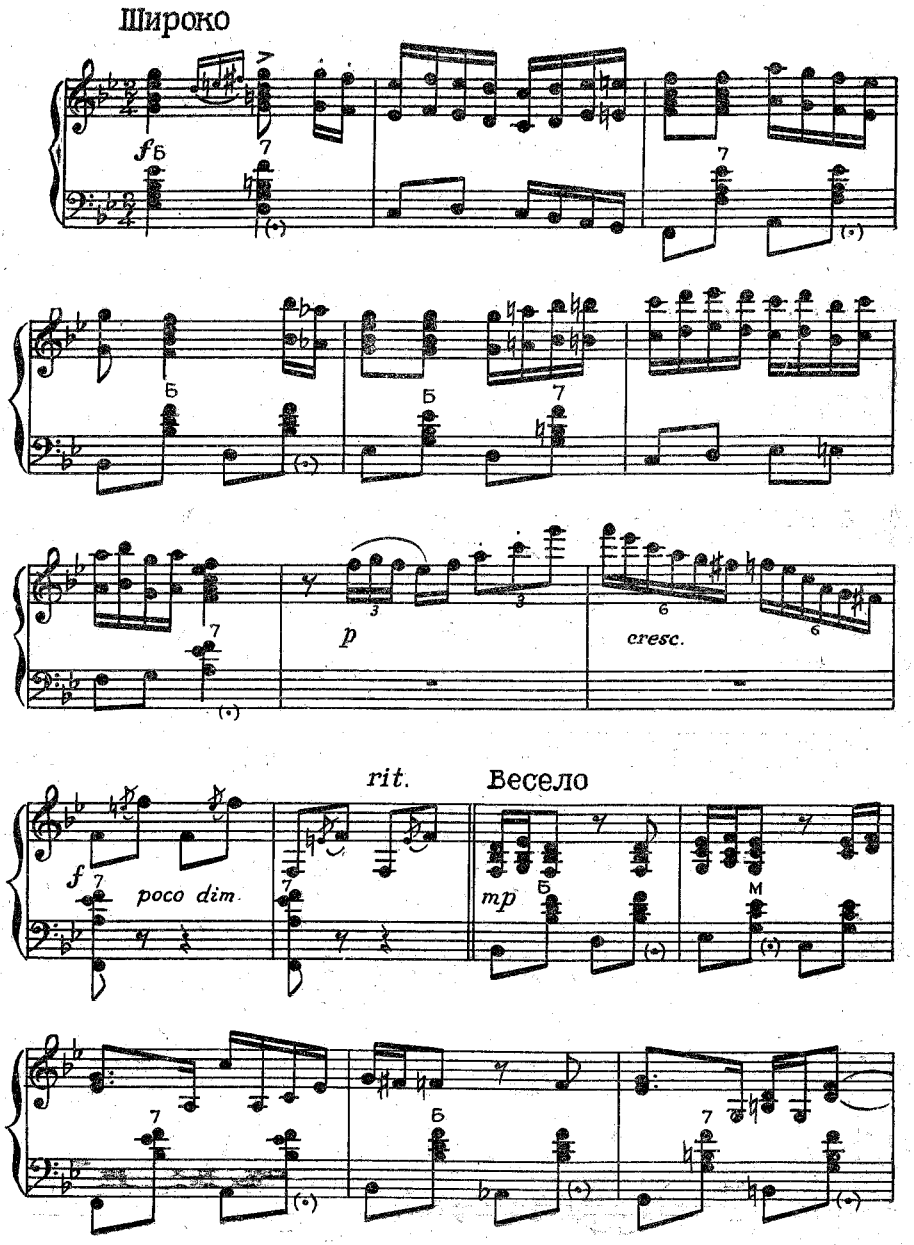

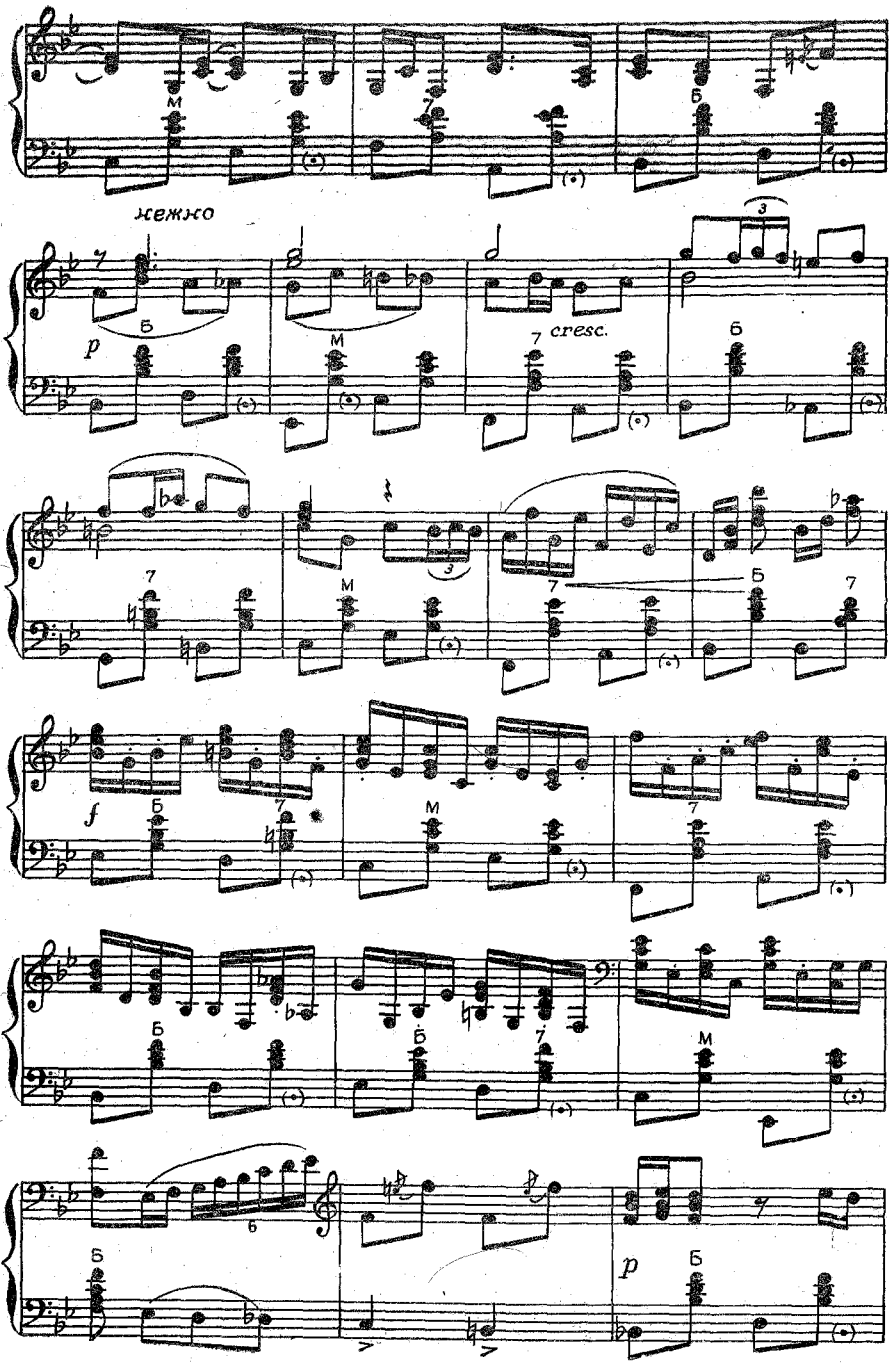
нежно
p
cresc.
f
p

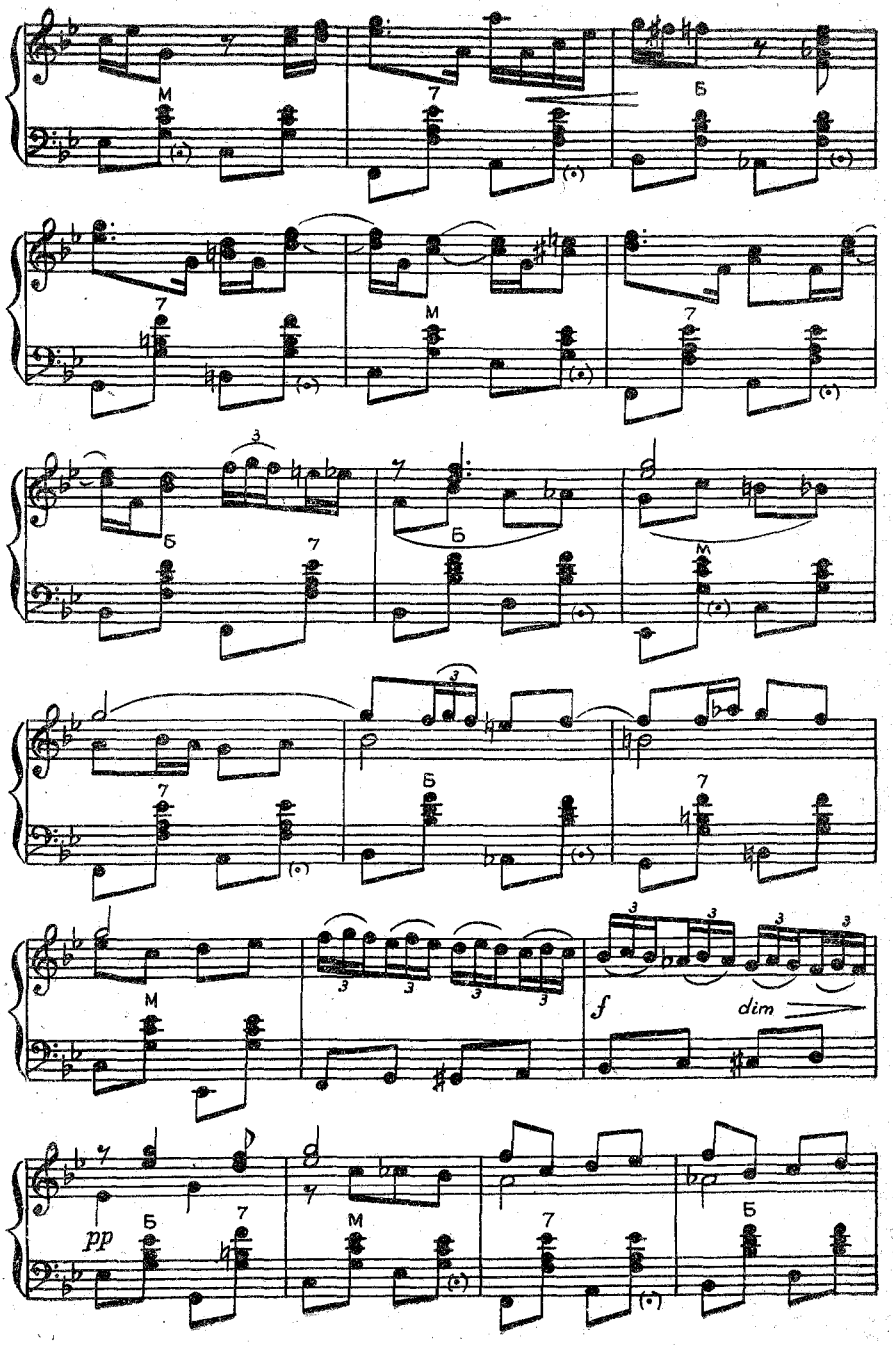
M
7
Б
3
f
dim
pp

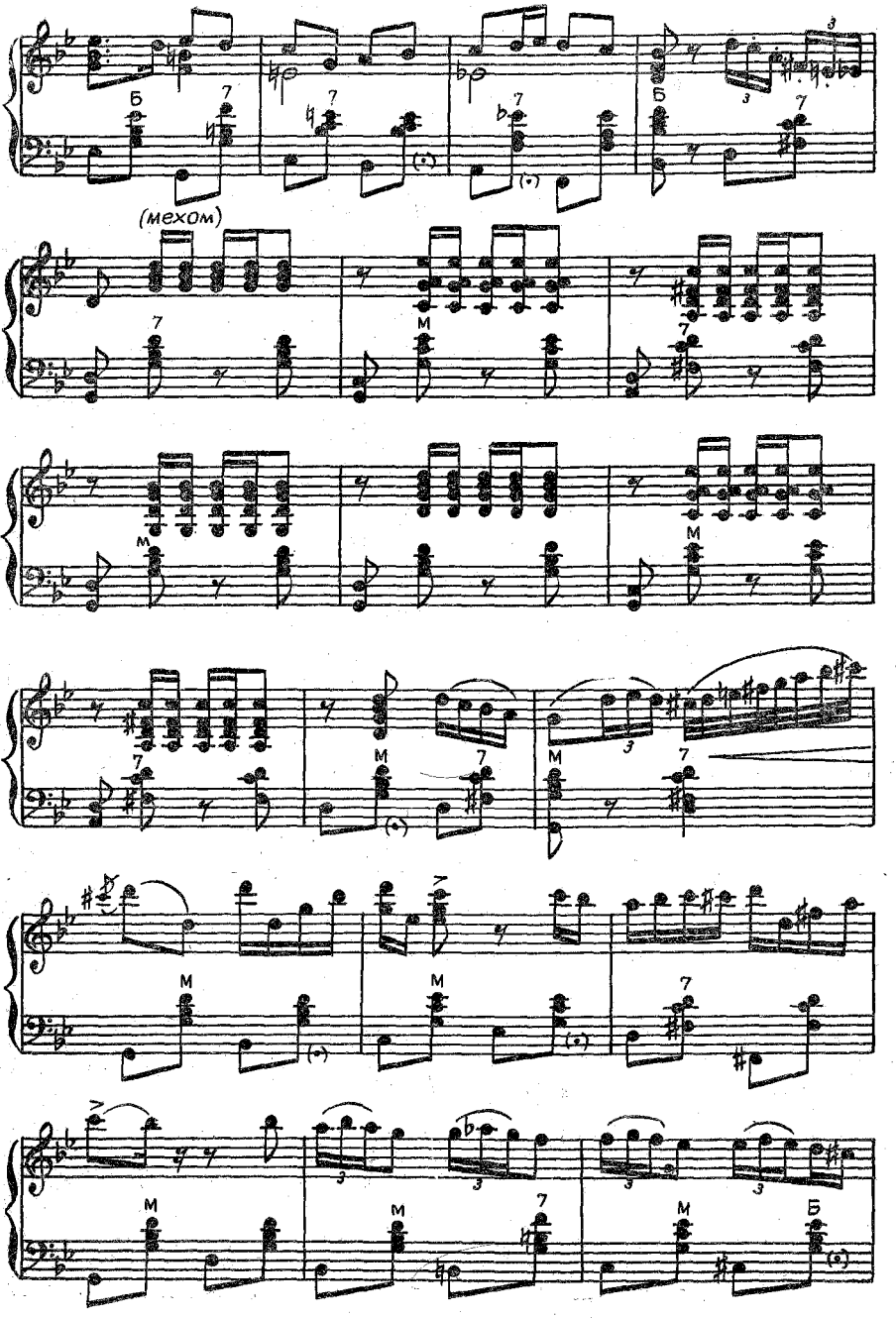
(мехом)

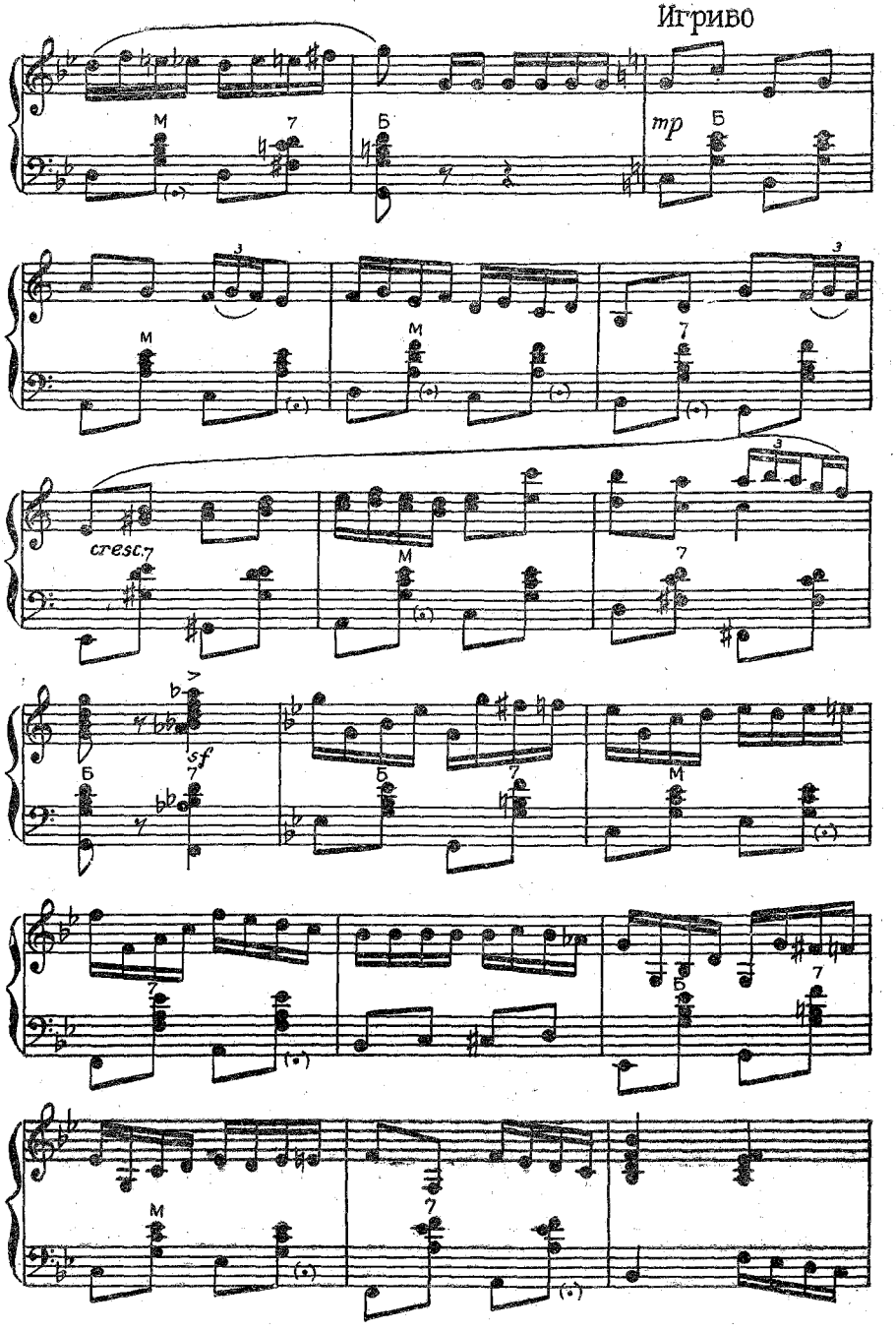
Игриво
mp
cresc.
sf

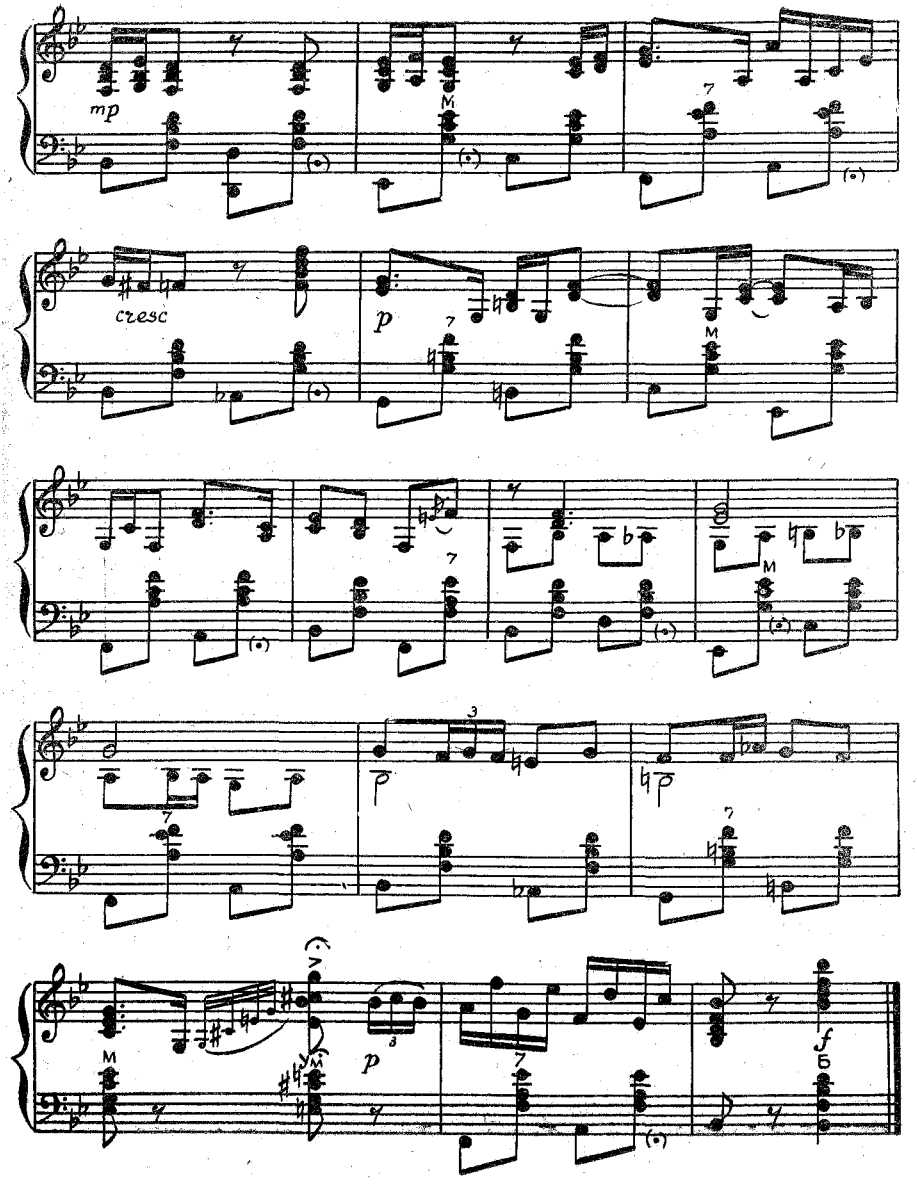
mp
M
7
cresc
p
7
M
7
M
7
3
p
7
M
M
p
7
f
Б

СЕРЕНАДА

Музыка Б. ФИГОТИНА

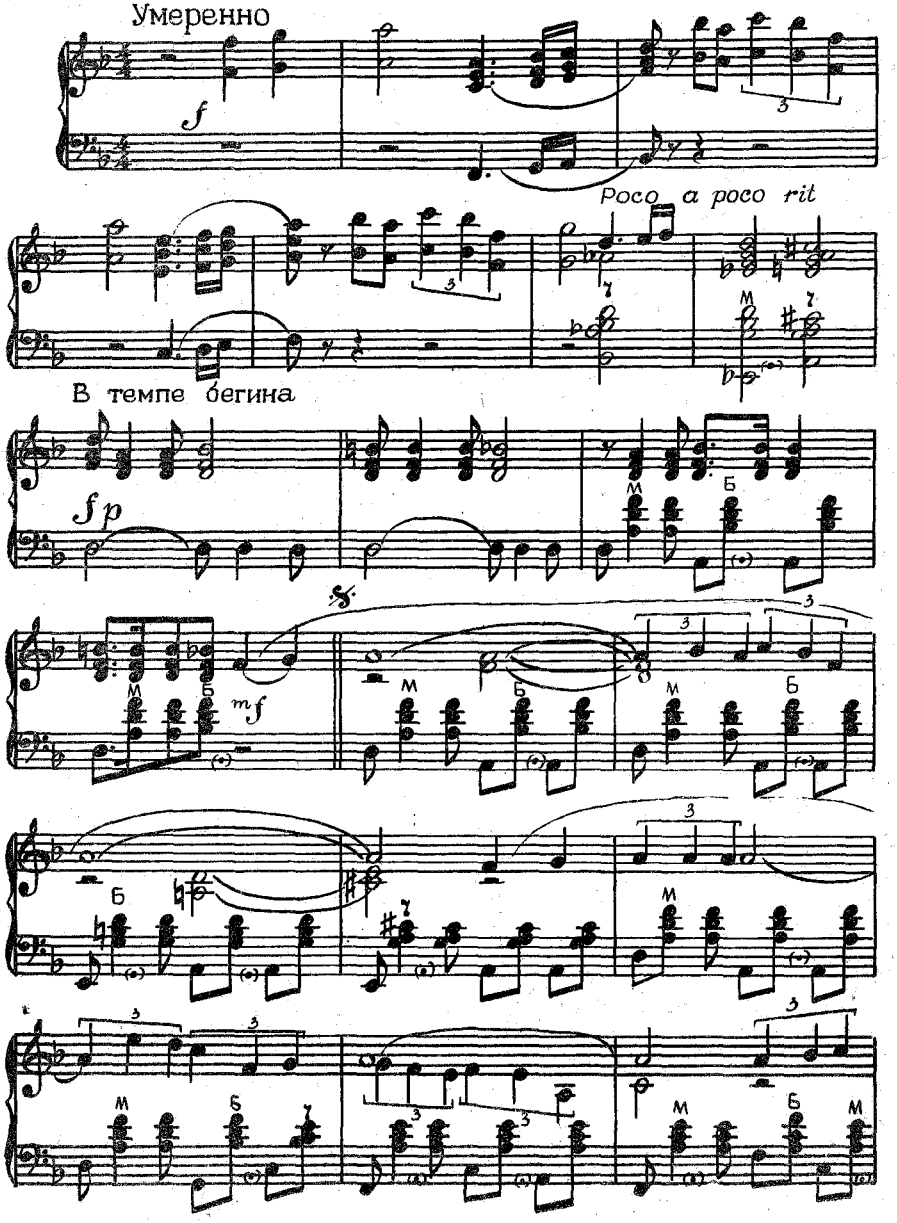

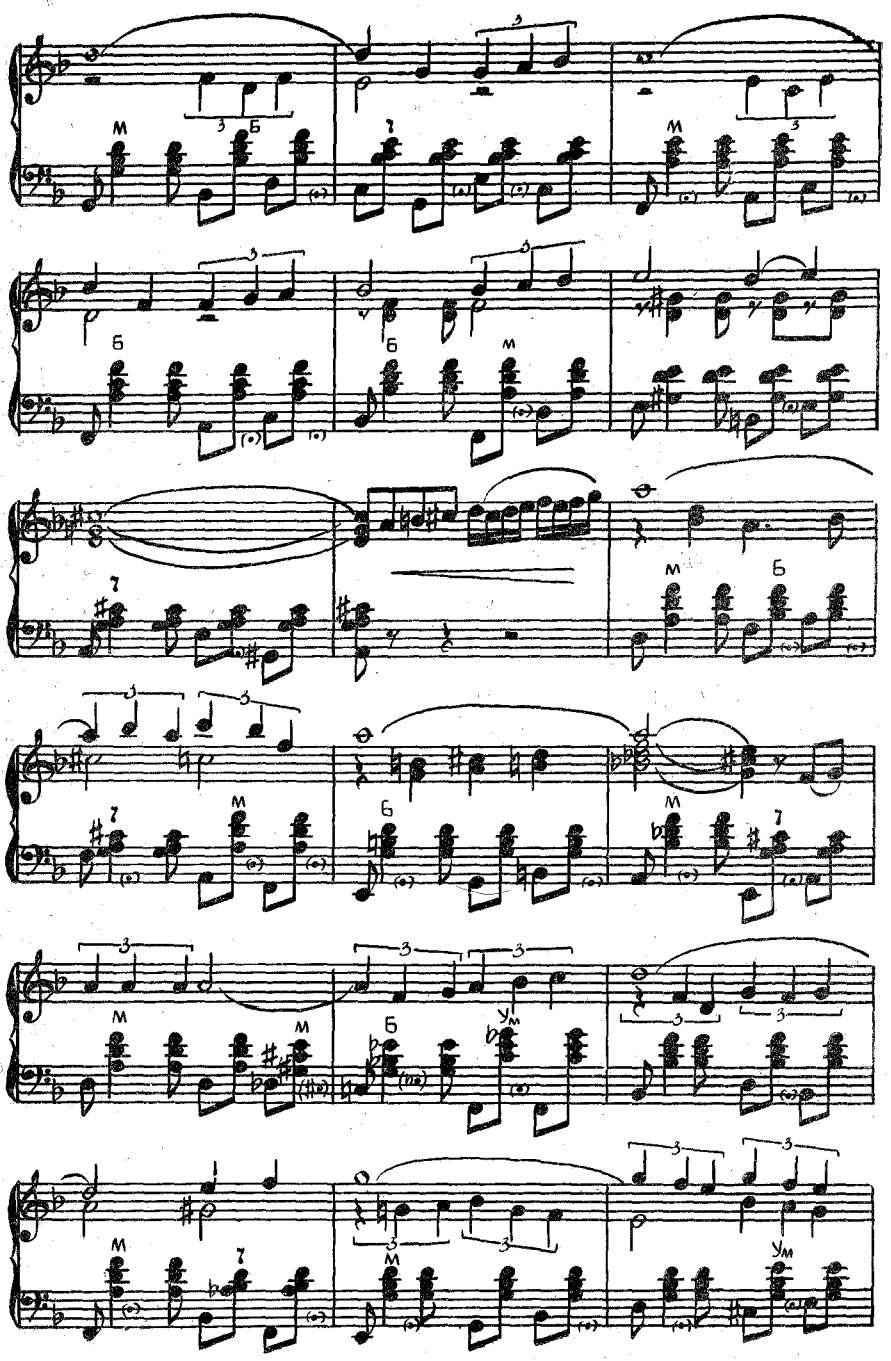
м
б
ум

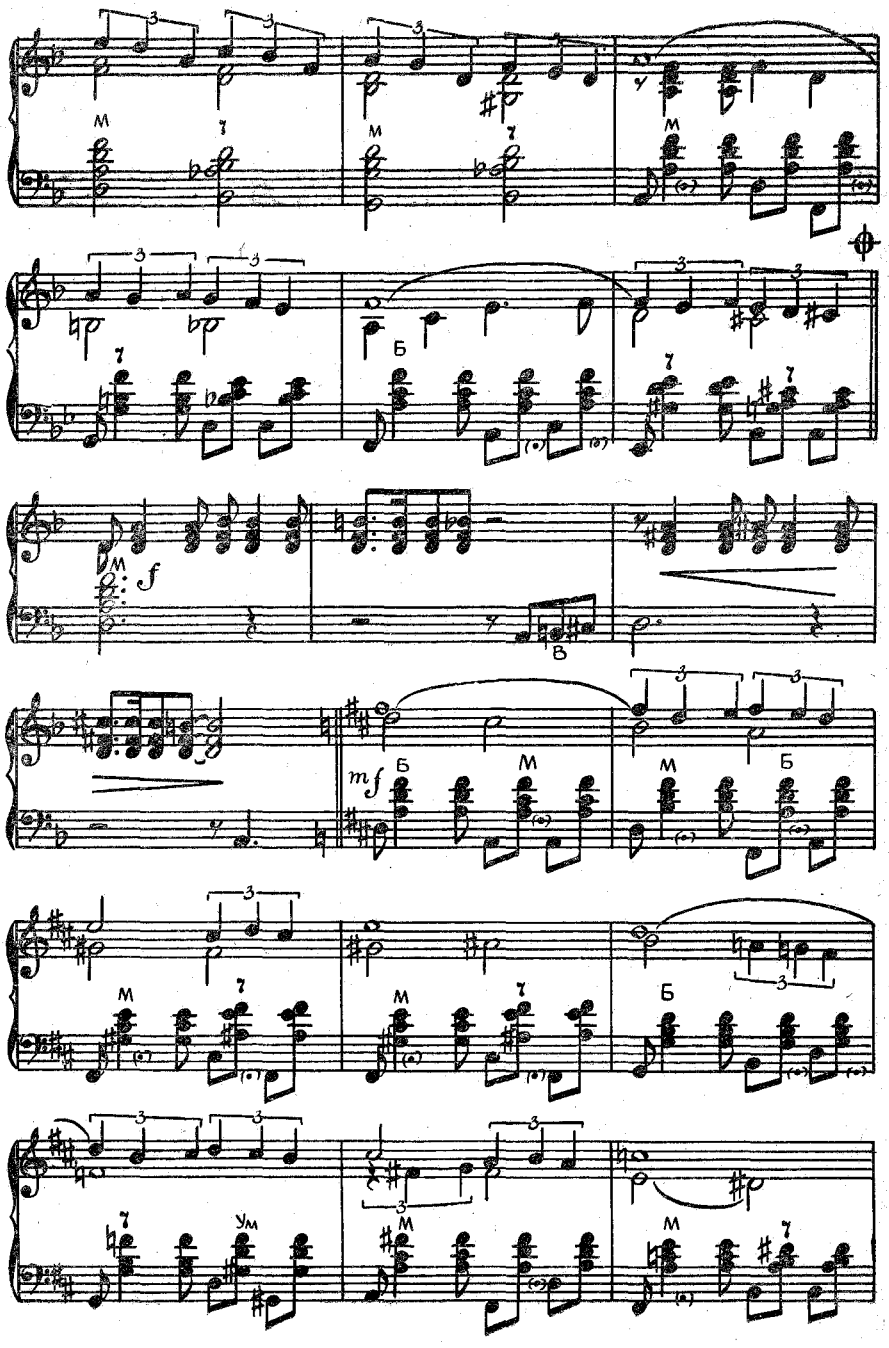

М
Б
В
f
mf
Ум

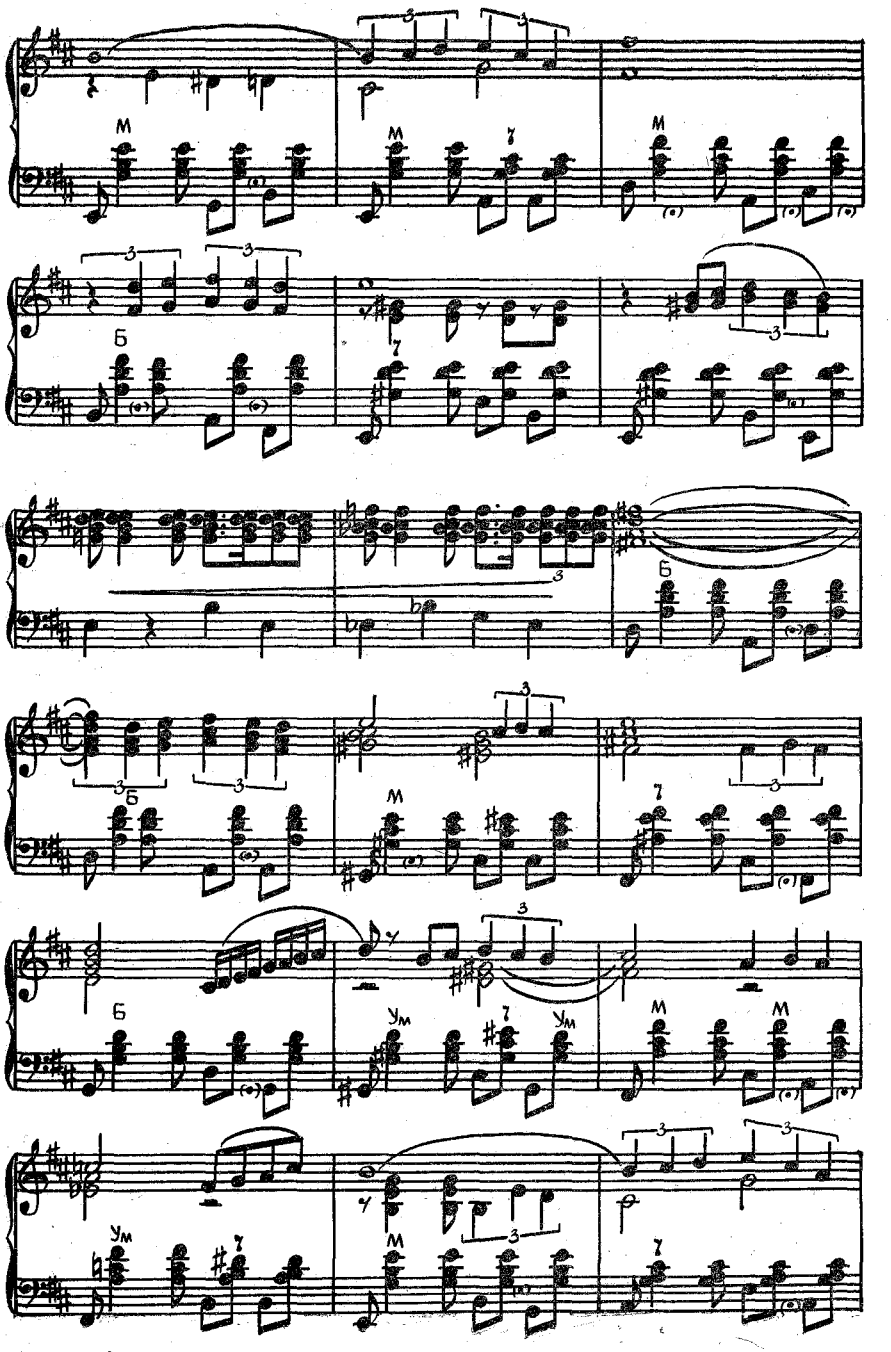
м
б
ум

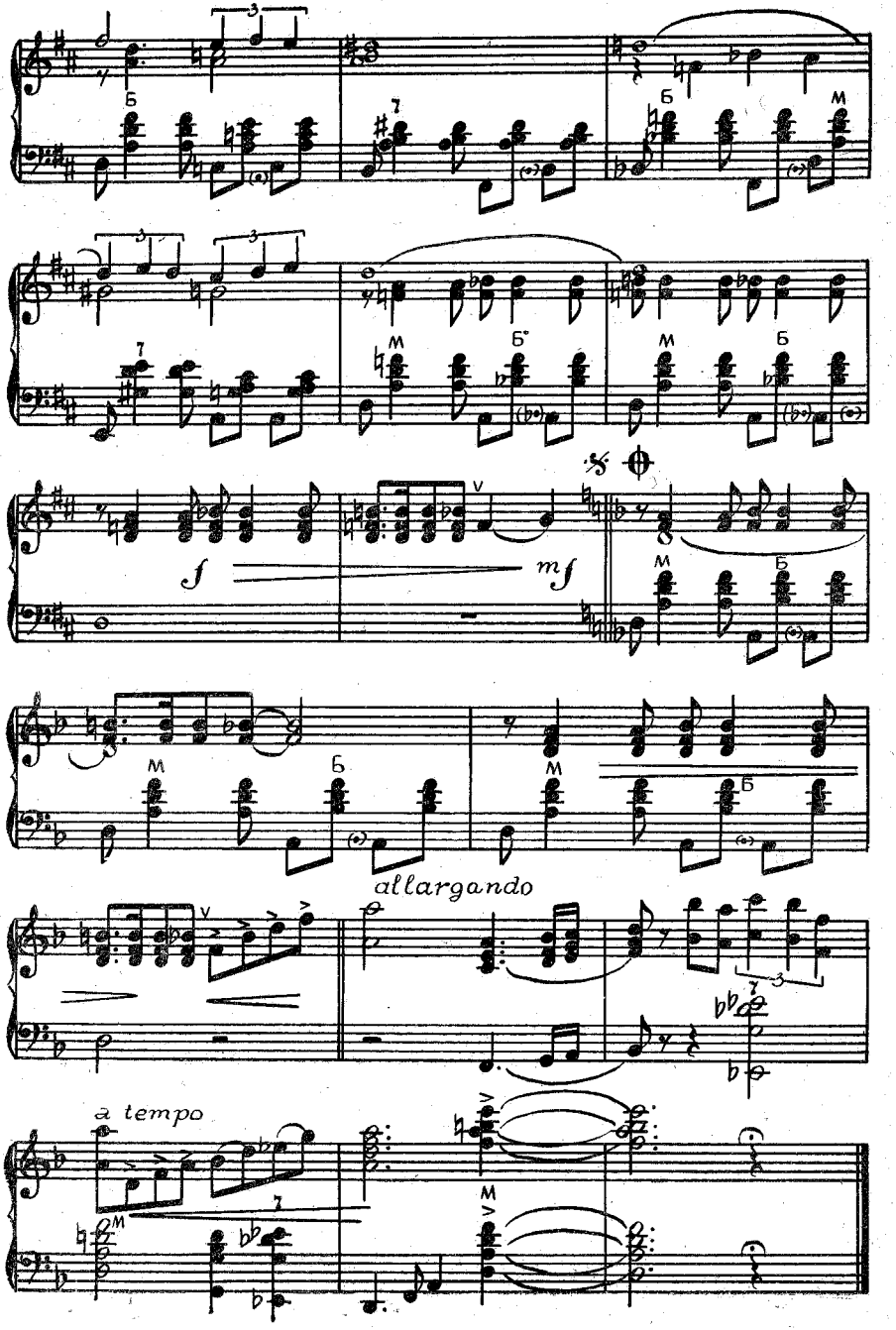
f
mf
allargando
a tempo

ШКОЛЬНЫЙ ТАНЕЦ

Музыка В. ЧЕРНЫШЕВА

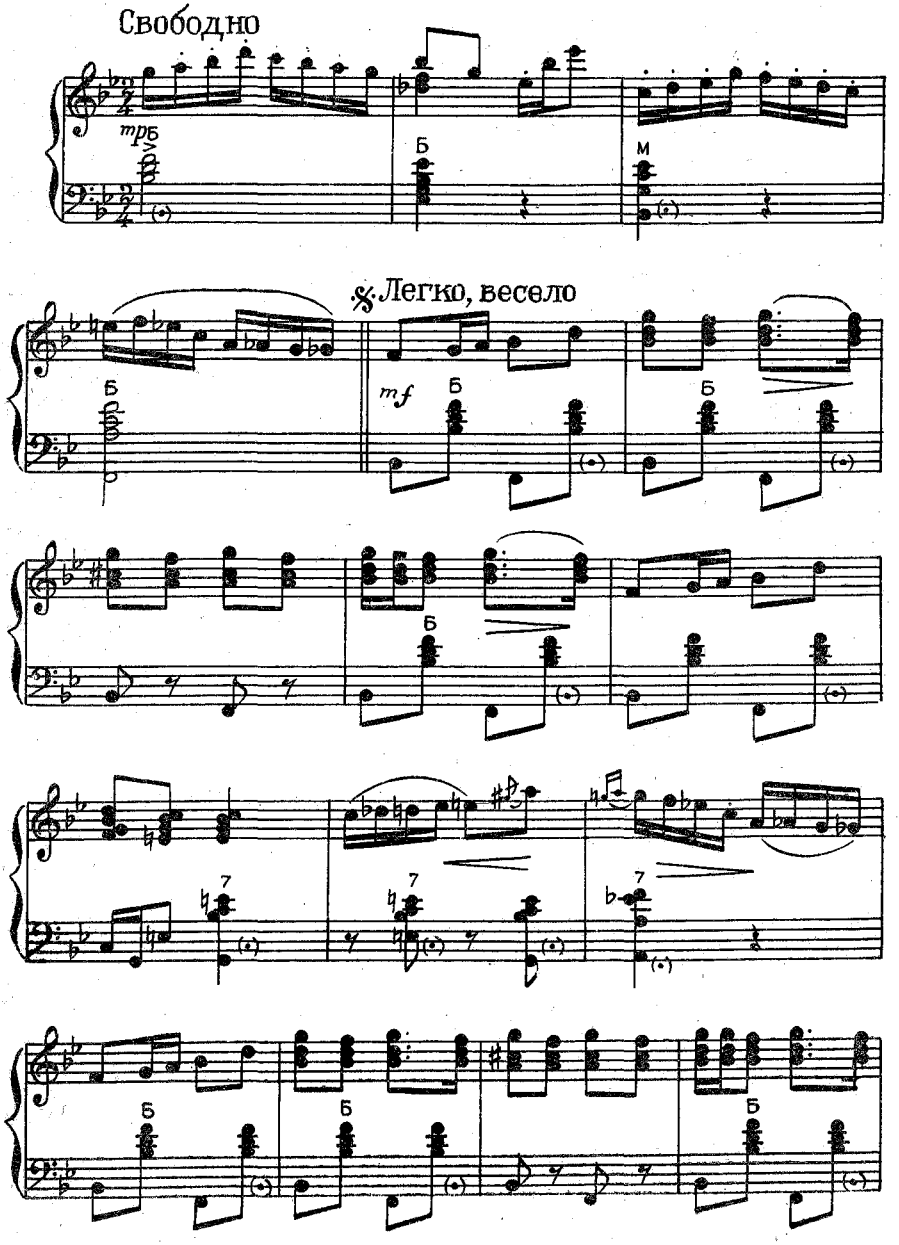

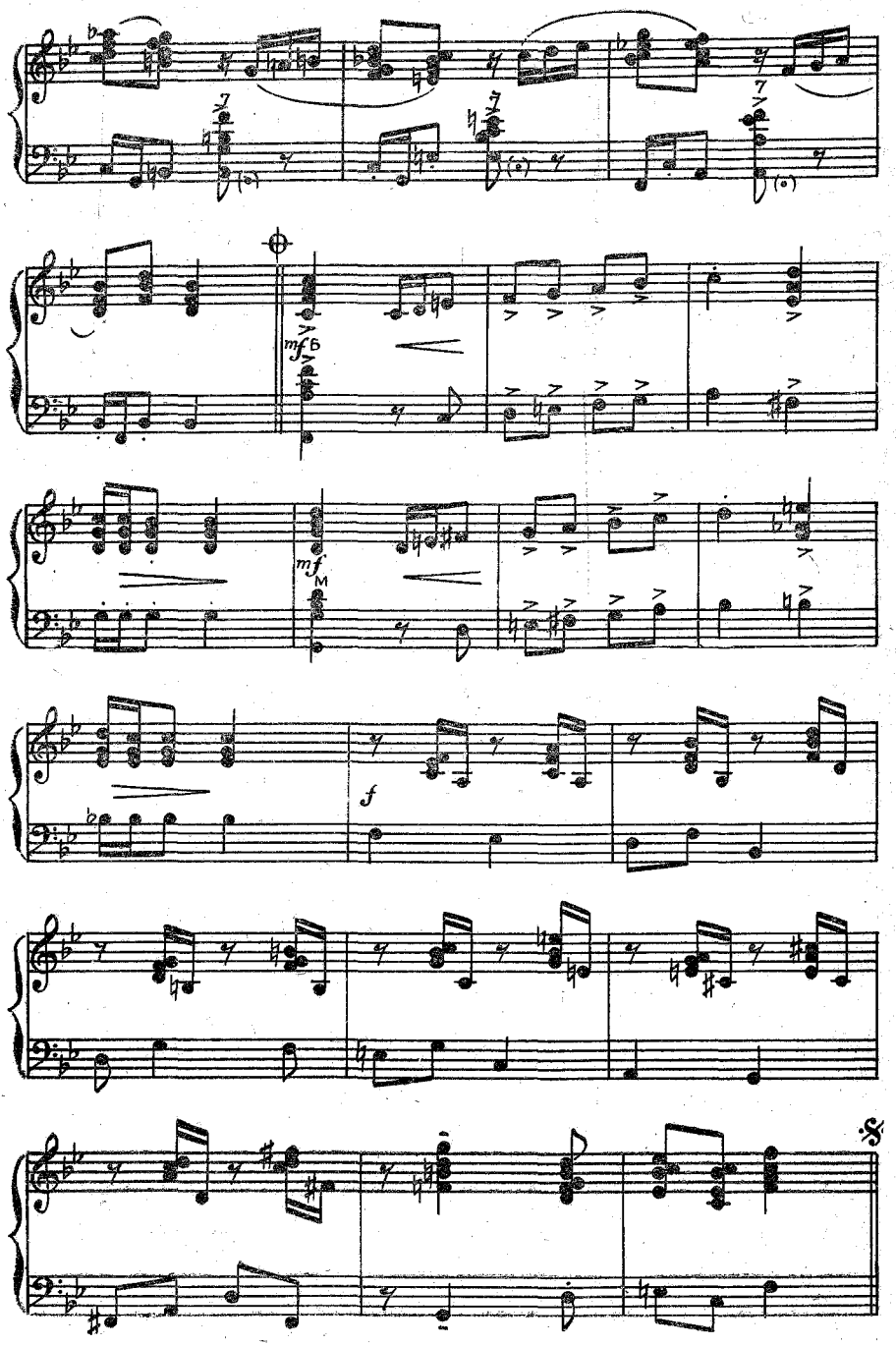
mf
B
mf
M
f

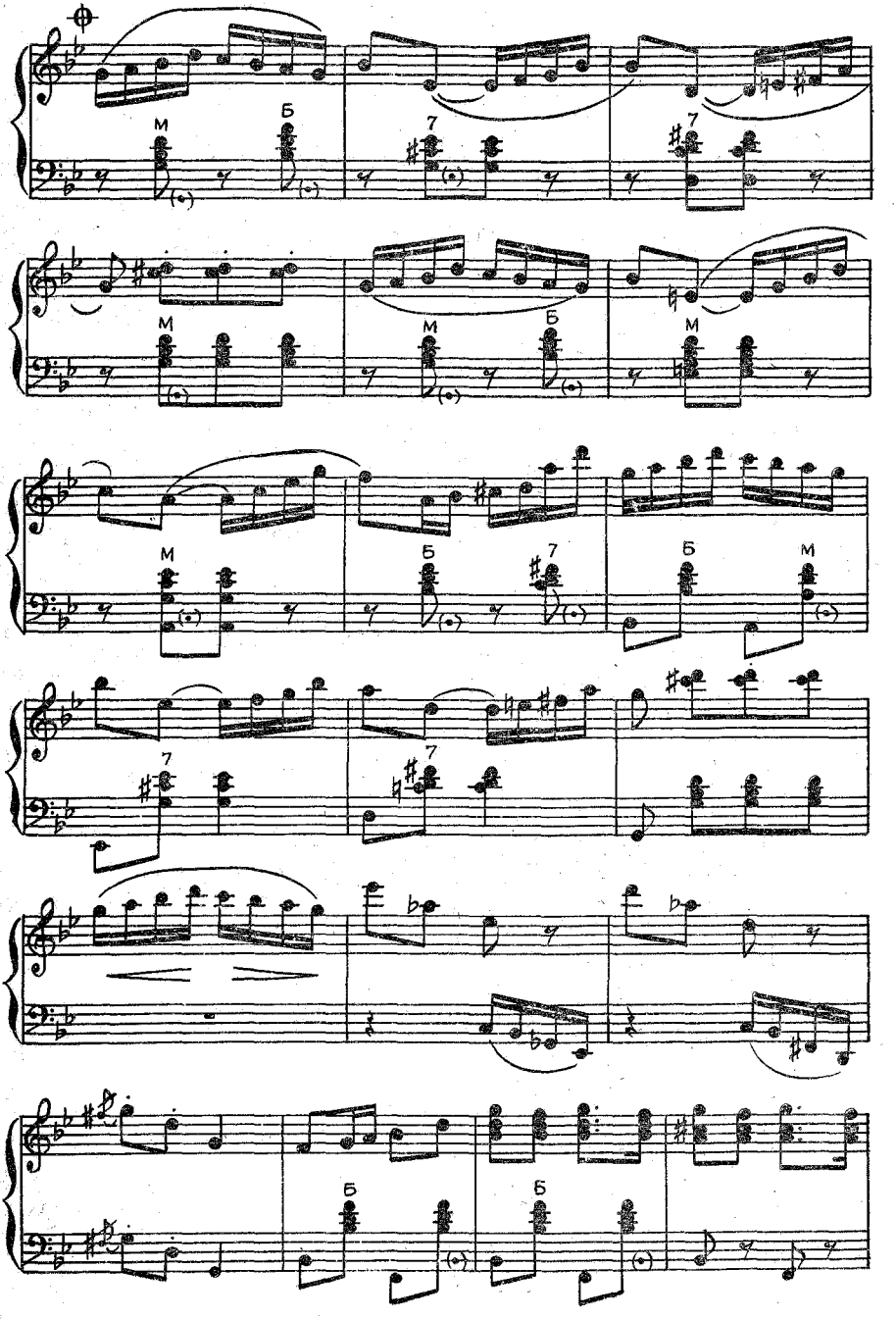
M
Б
7
M
M
Б
M
M
Б
7
Б
M
7
7
Б
Б

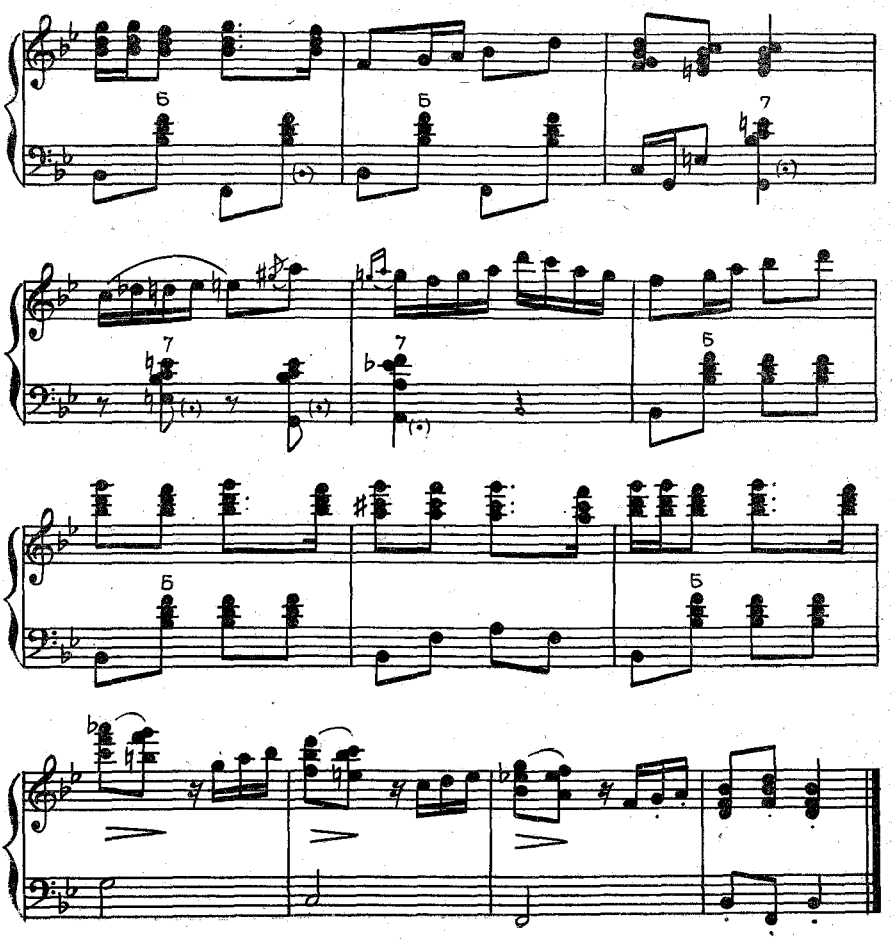

МЕЧТЫ

(вальс)

Музыка Ю. БЛИНОВА

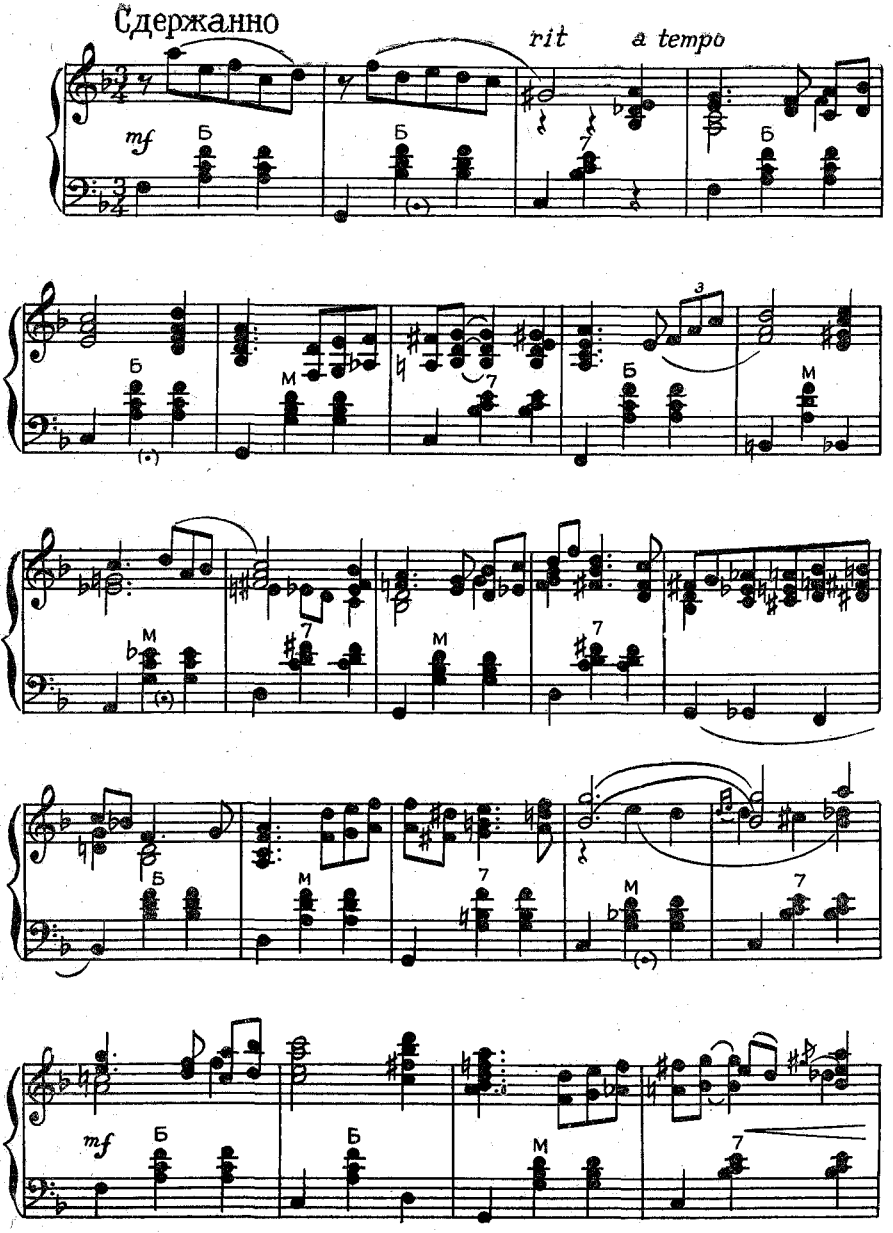

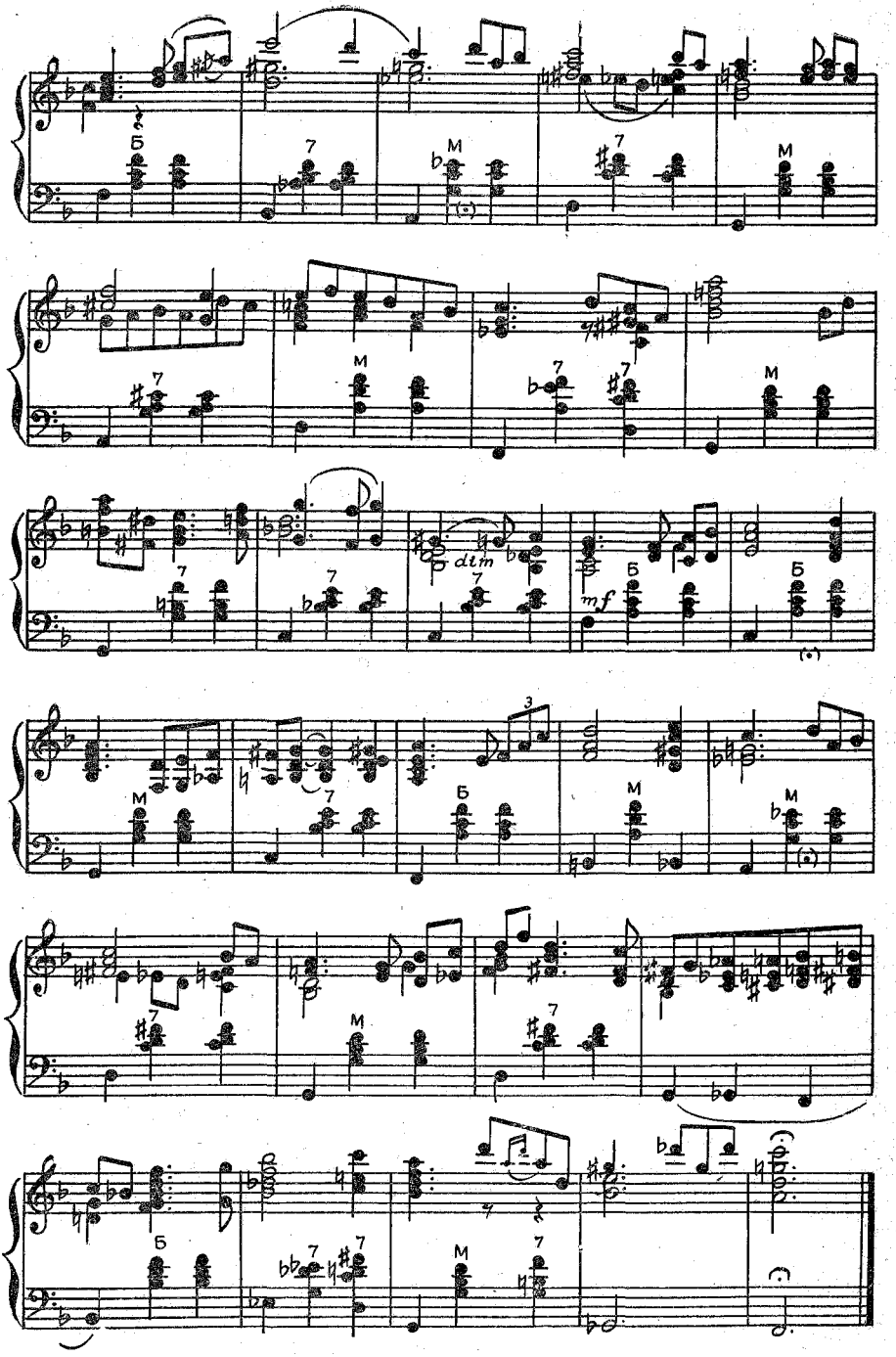
Б
7
M
dim
mf
3

САМБА

Музыка Е. ВЫСТАВКИНА

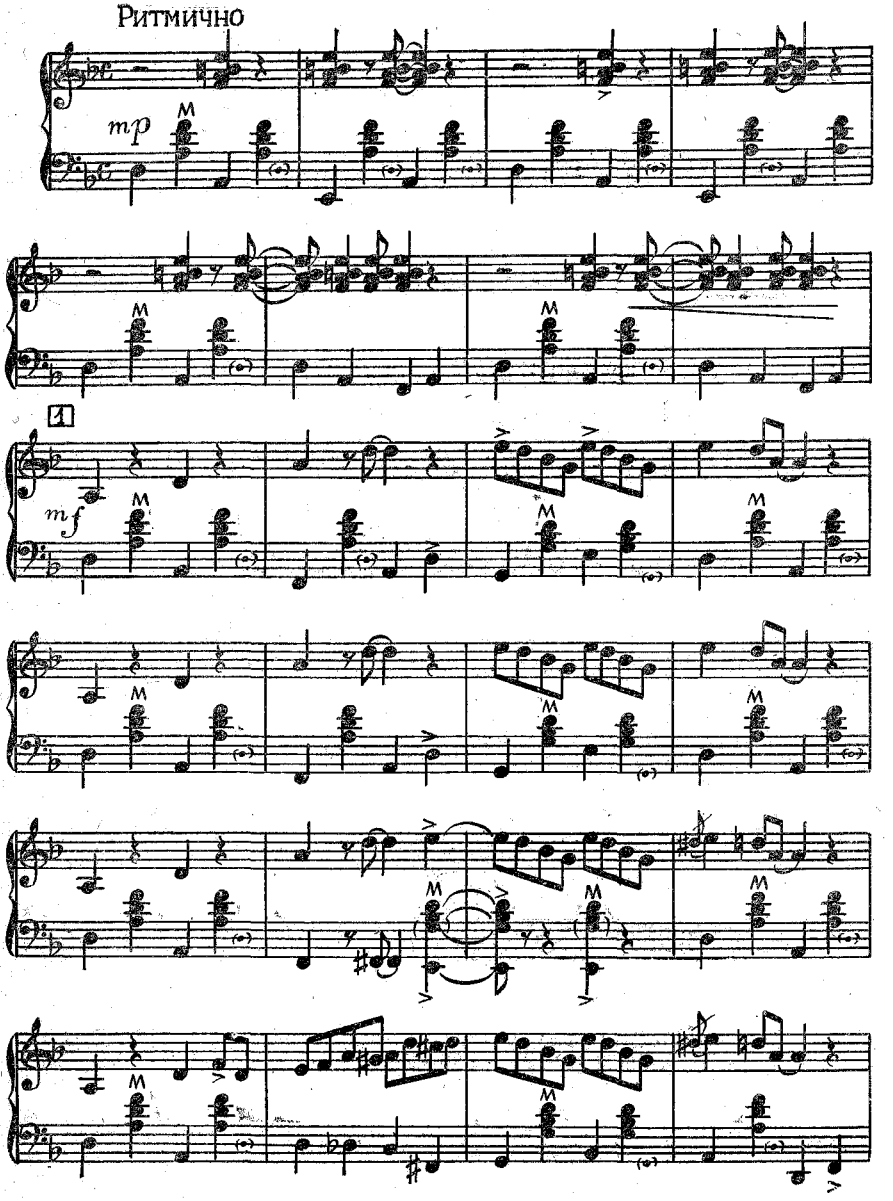

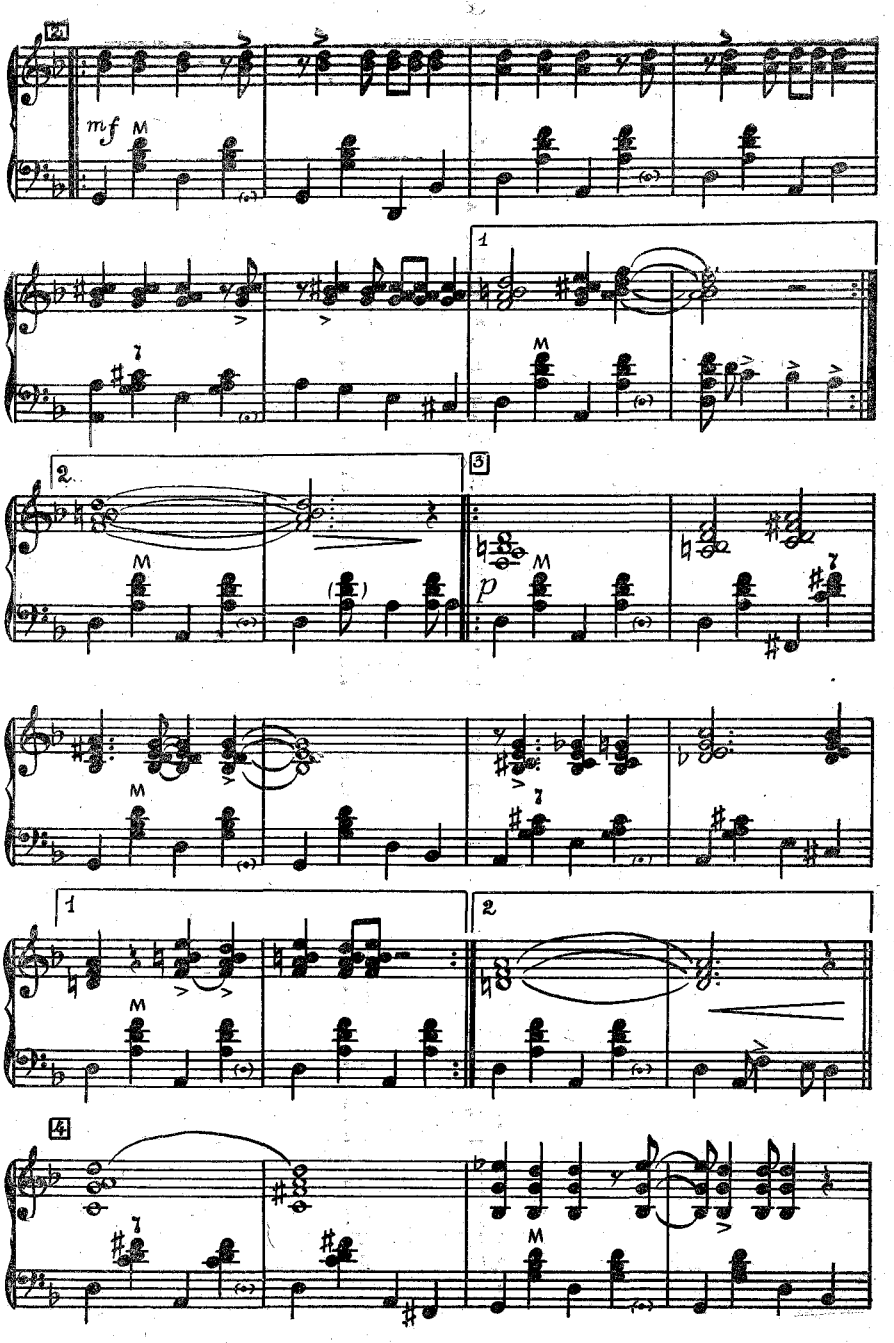
mf
M
p

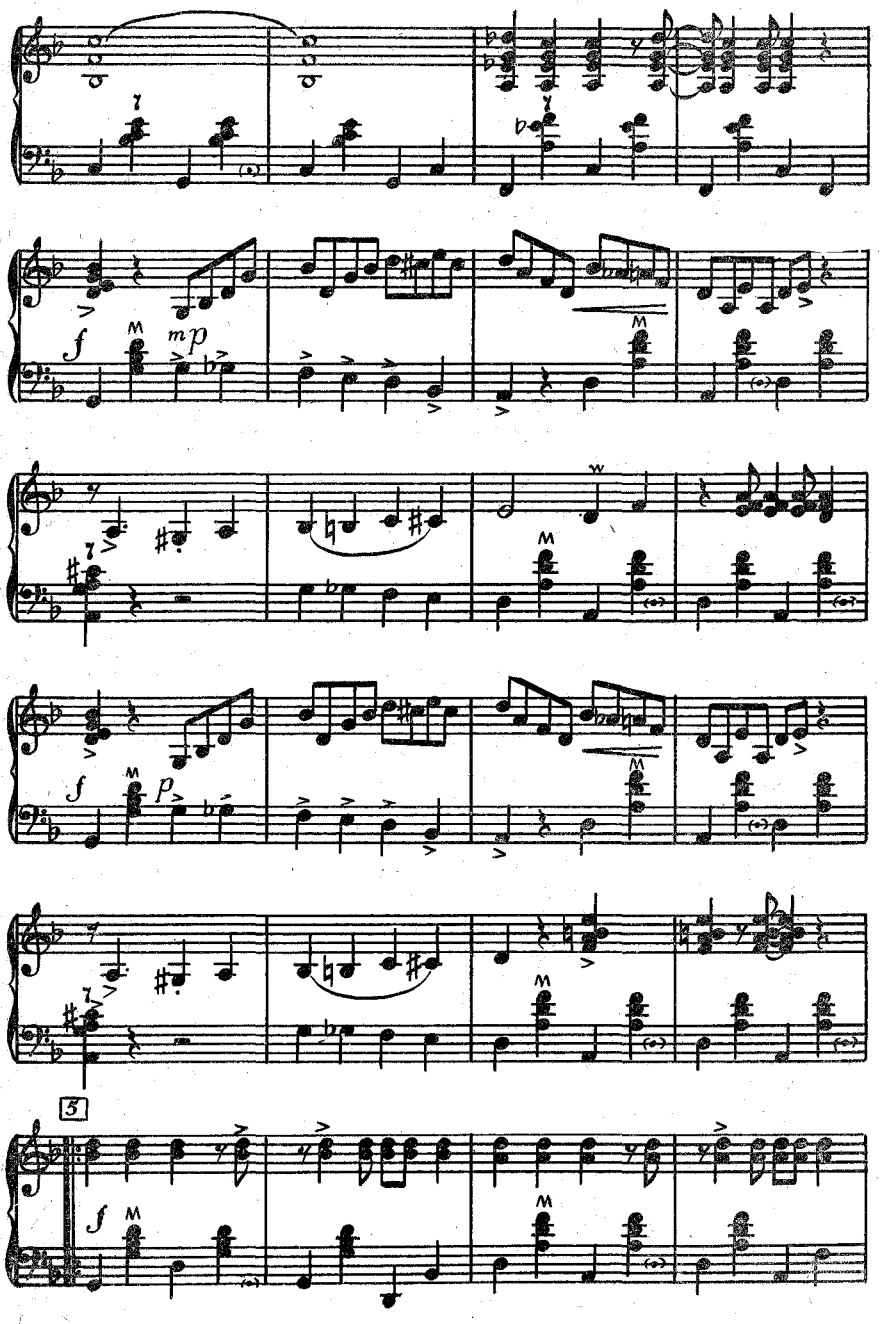
f
mp
M
f
p
M
f
M
5

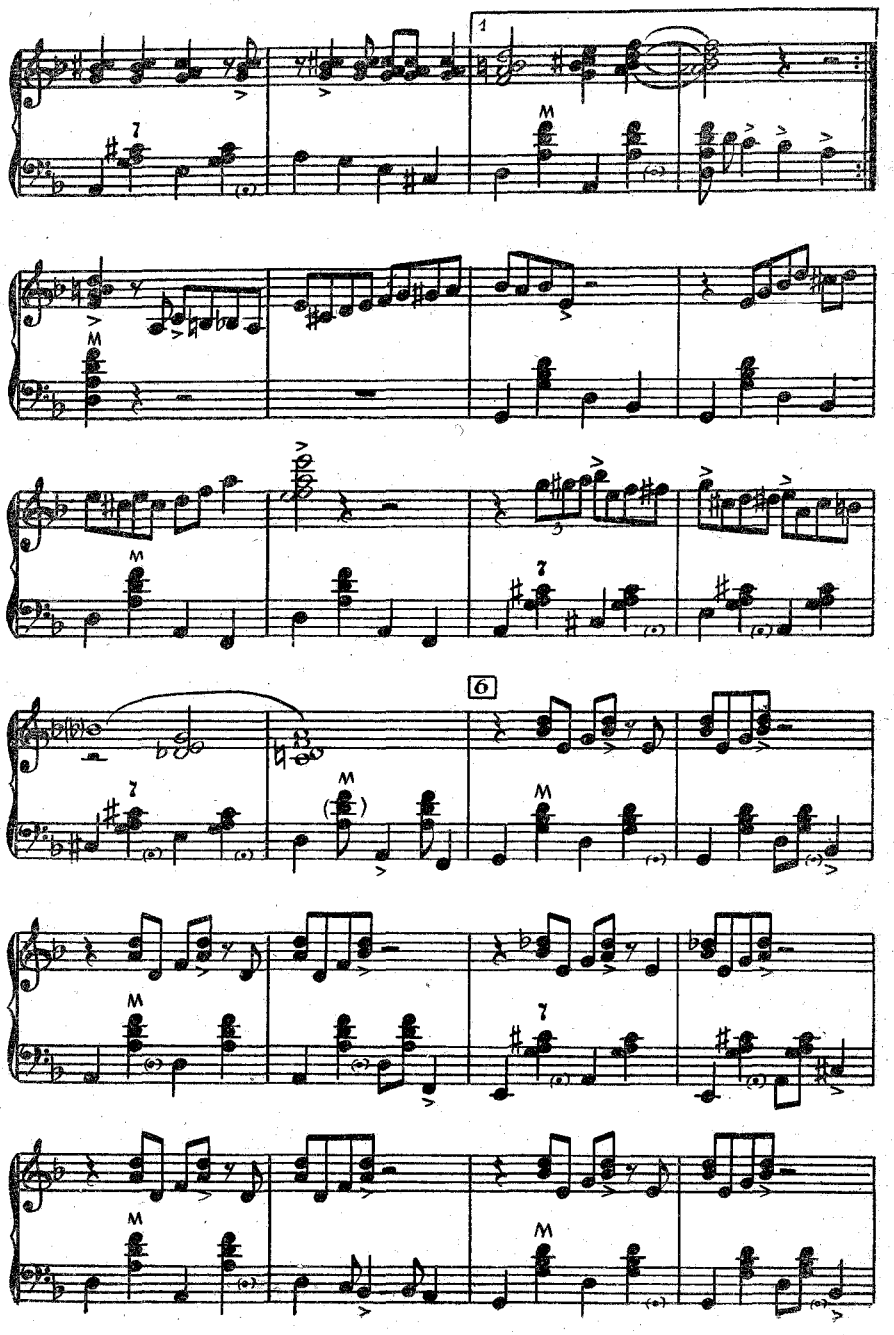
1
M
7
6

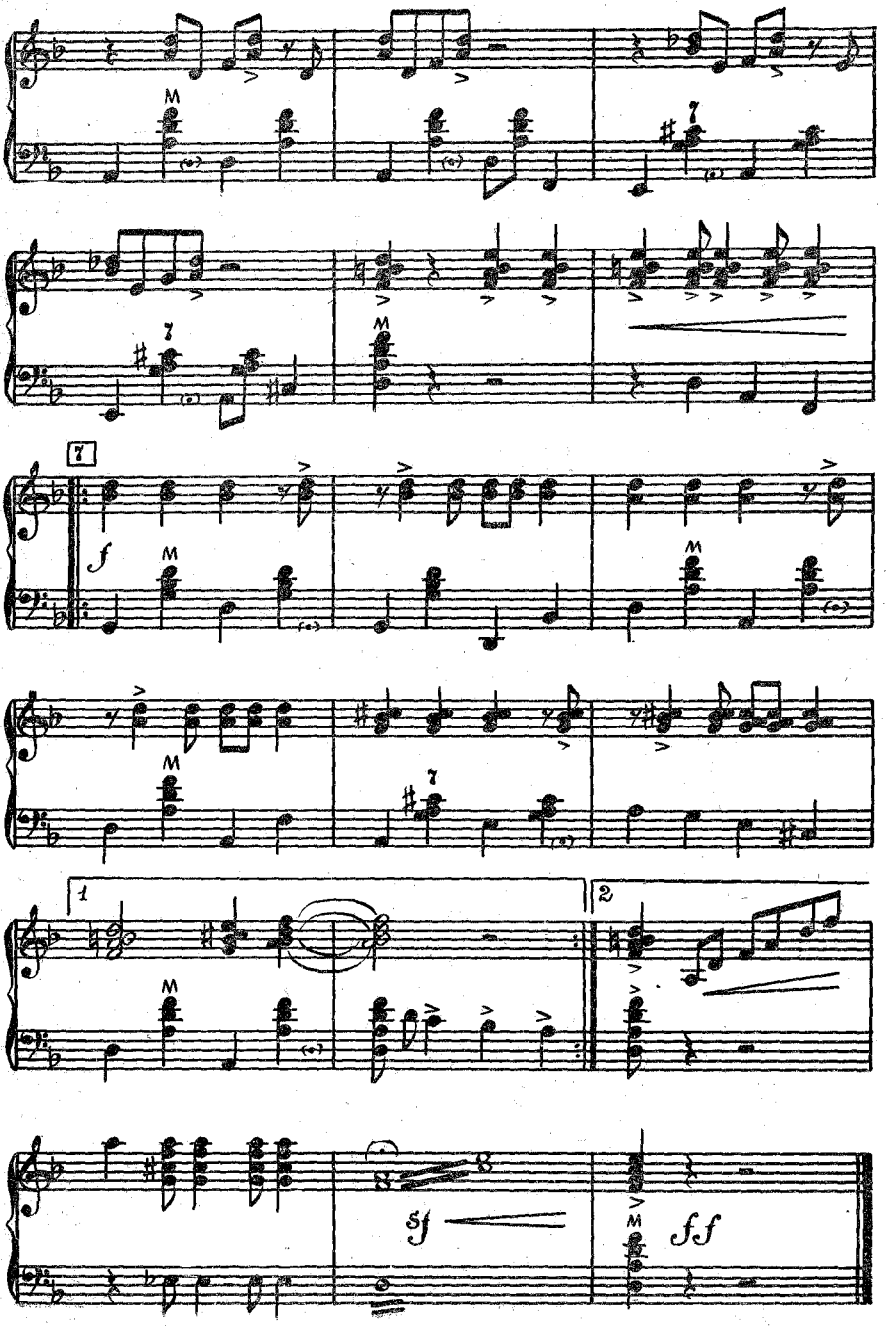
M
7
M
7
f
M
M
7
1
M
2
sf
M
ff

ВЕСЕЛЫЙ РИТМ

Музыка П. САВИНЦЕВА

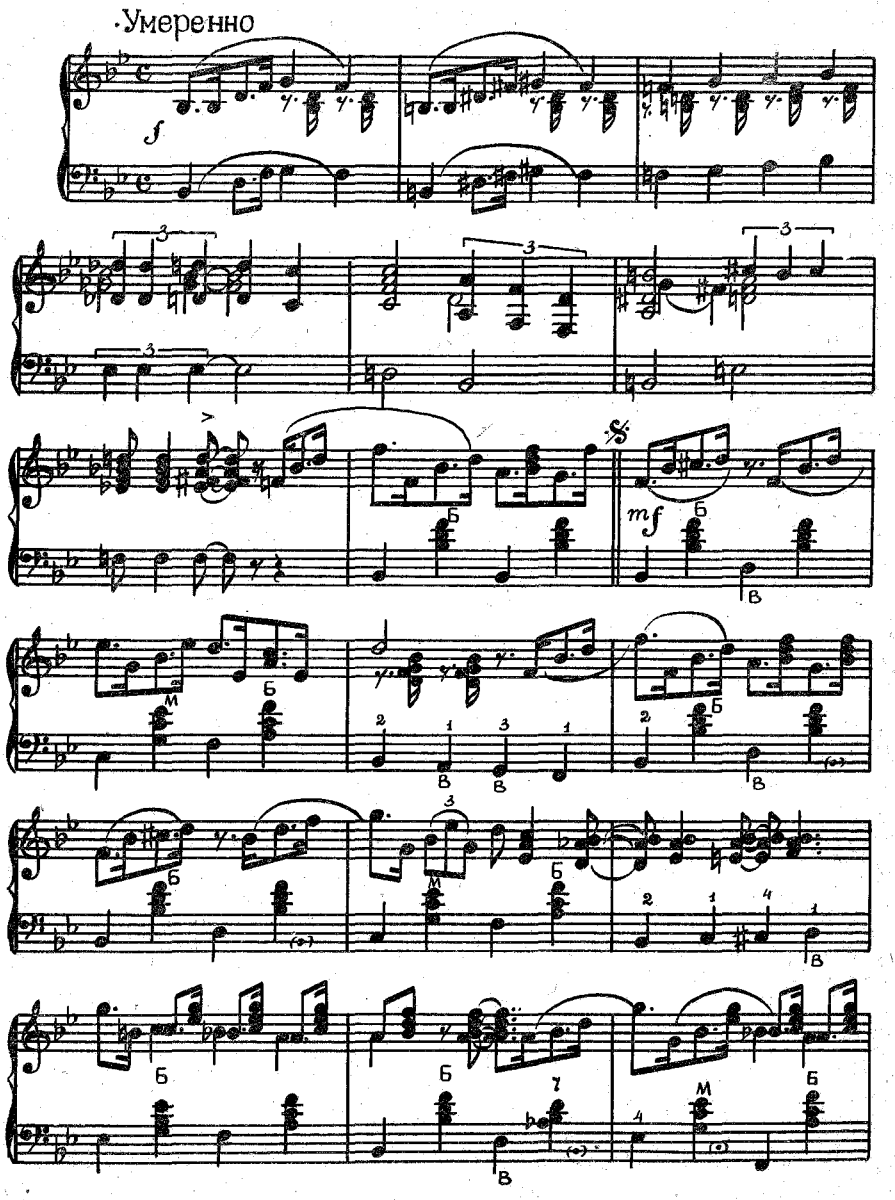

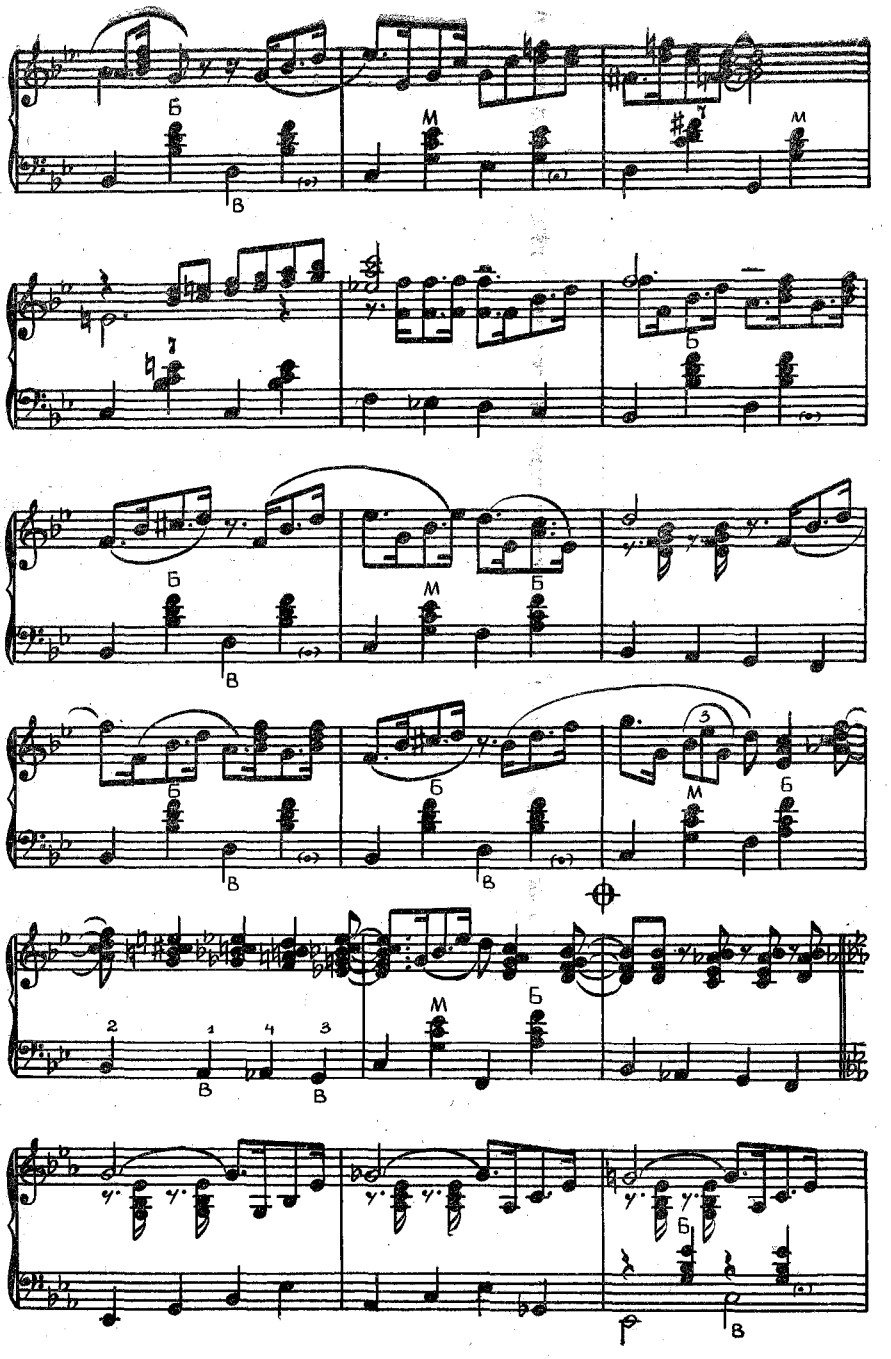
Б
В
М
Б
В
Б
М
Б
Б
В
Б
В
М
Б
2
1
4
3
В
В
М
Б
Б
В

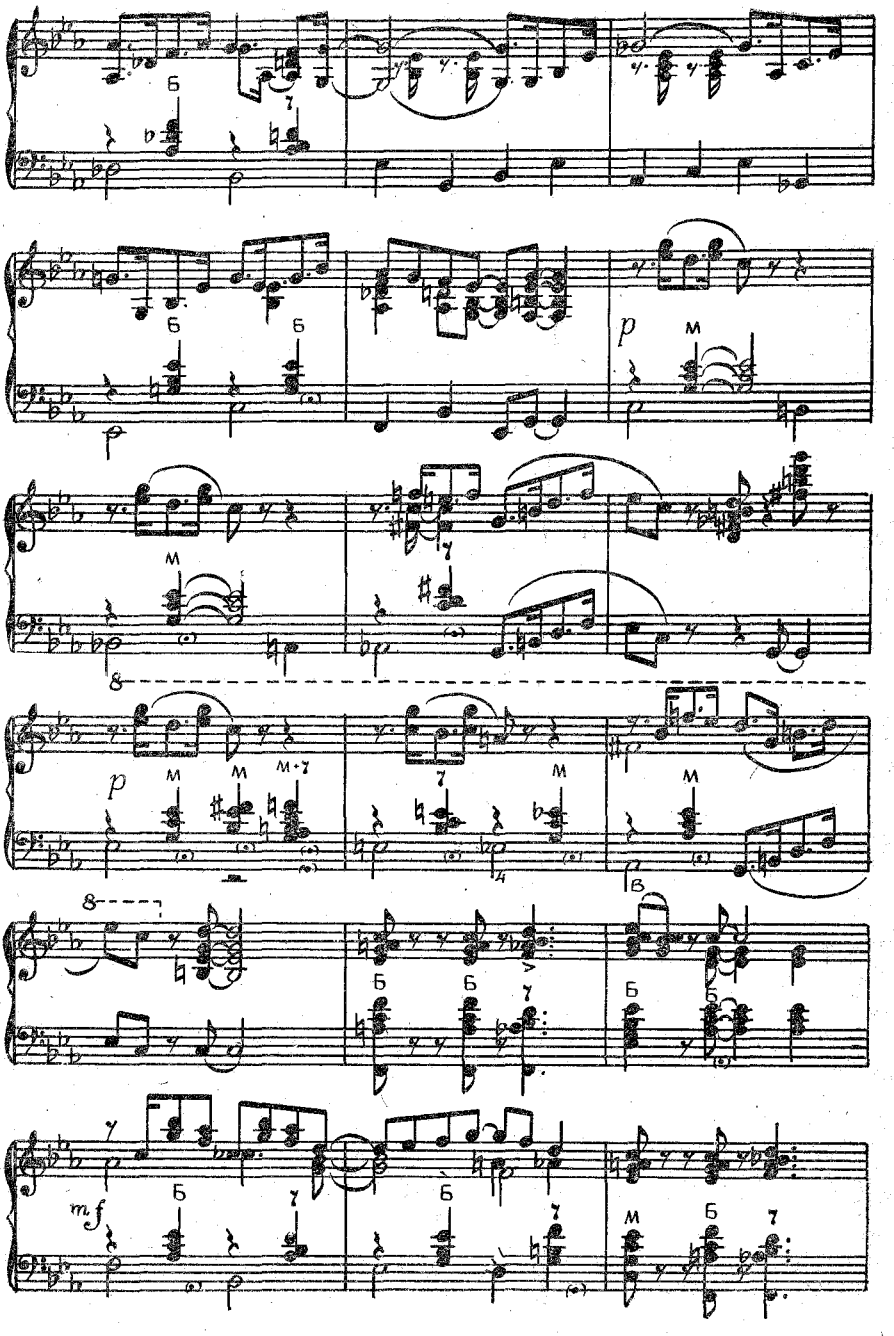
p
p
mf

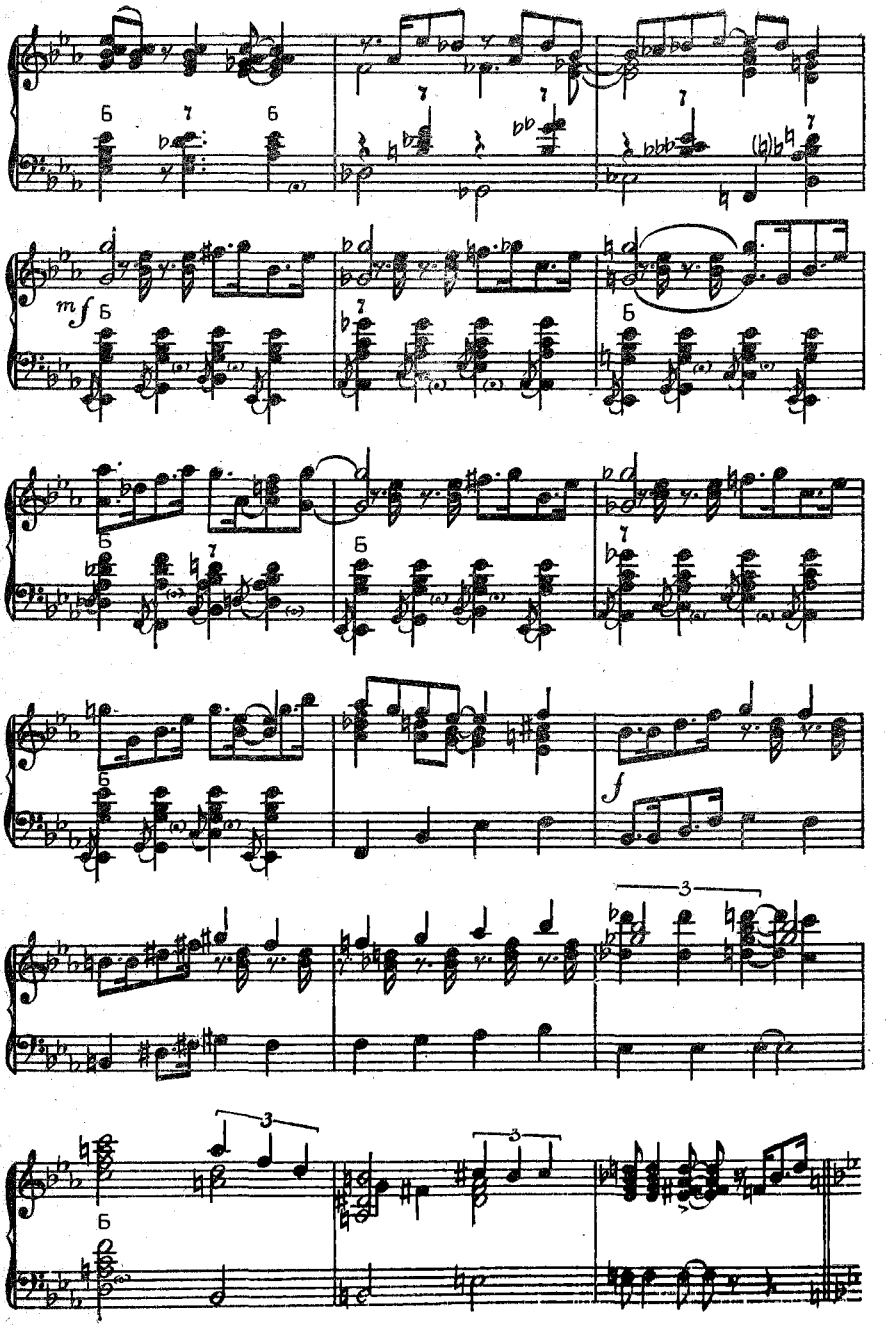
mf
f
3
3
3

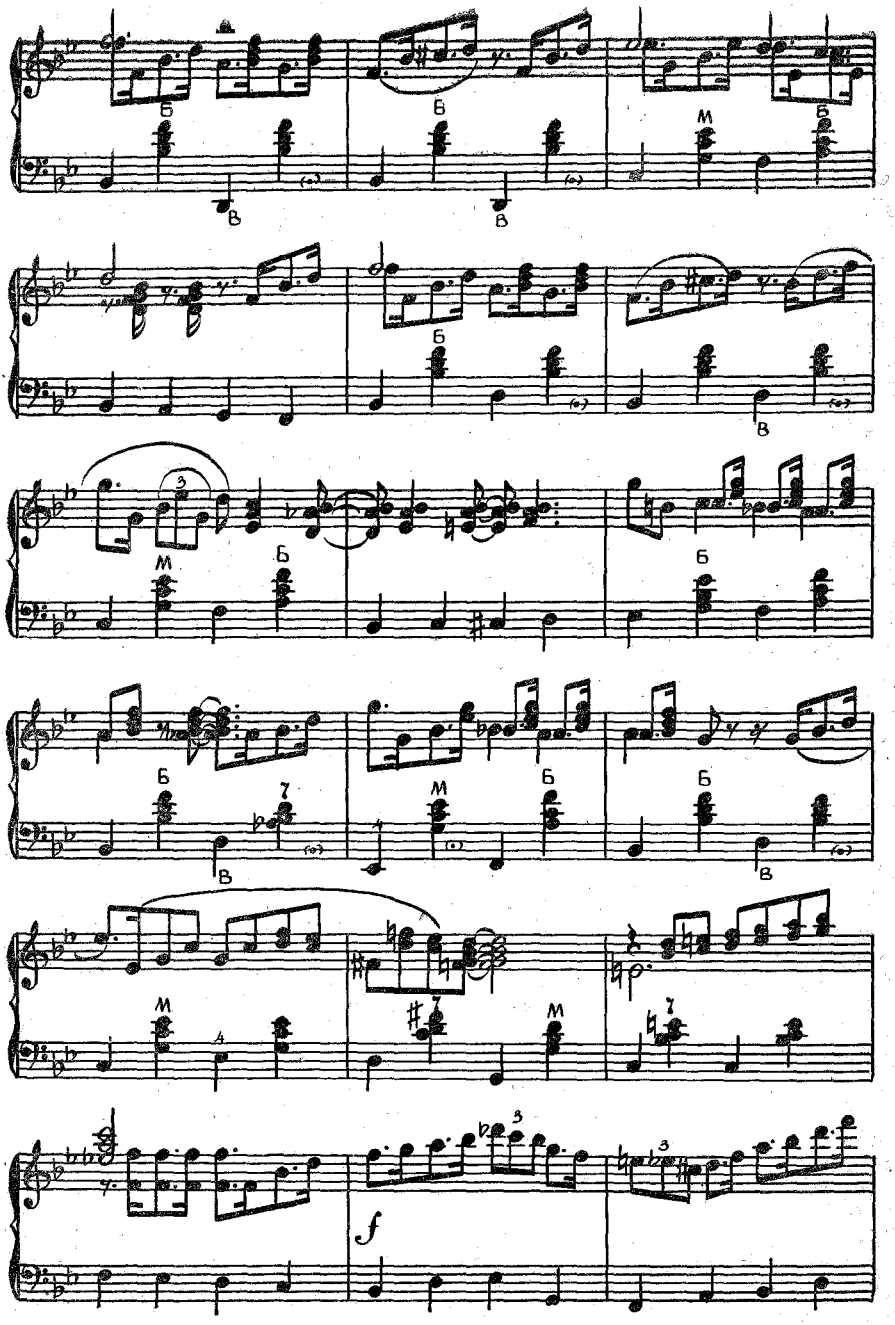
Б
В
М
f

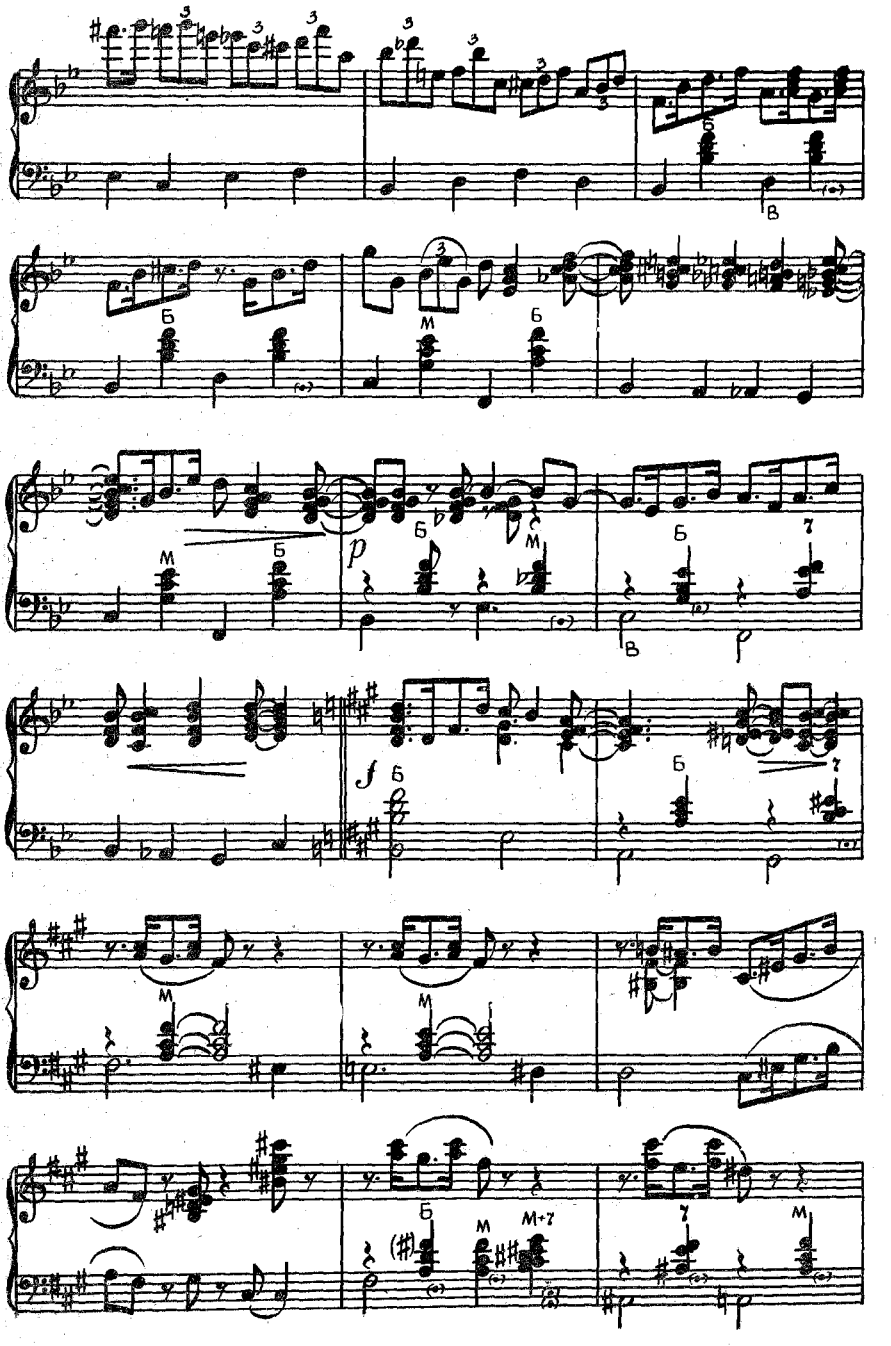

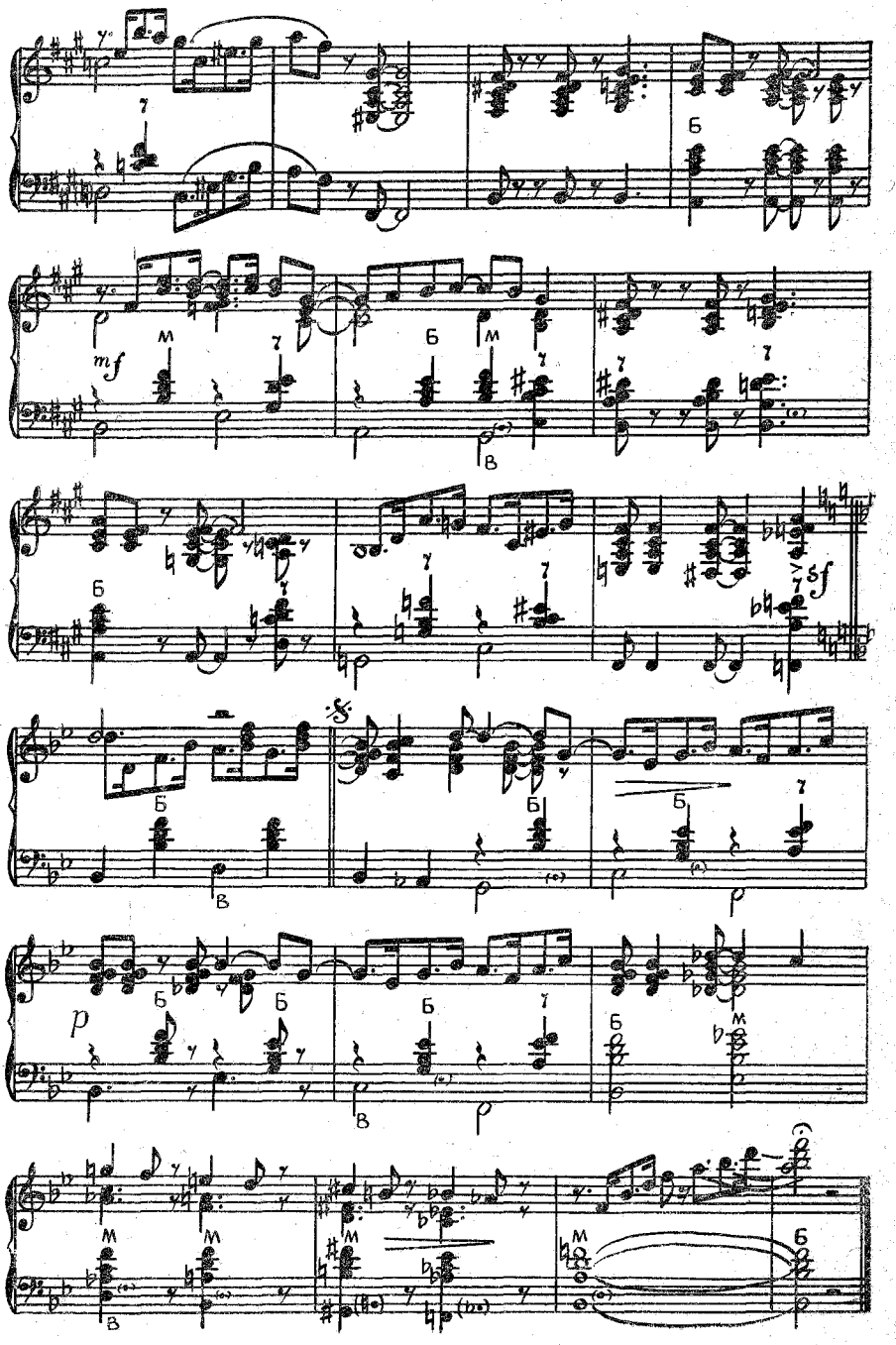
mf
sf
p

СКОМОРОХИ

Музыка В. СВЕШНИКОВА

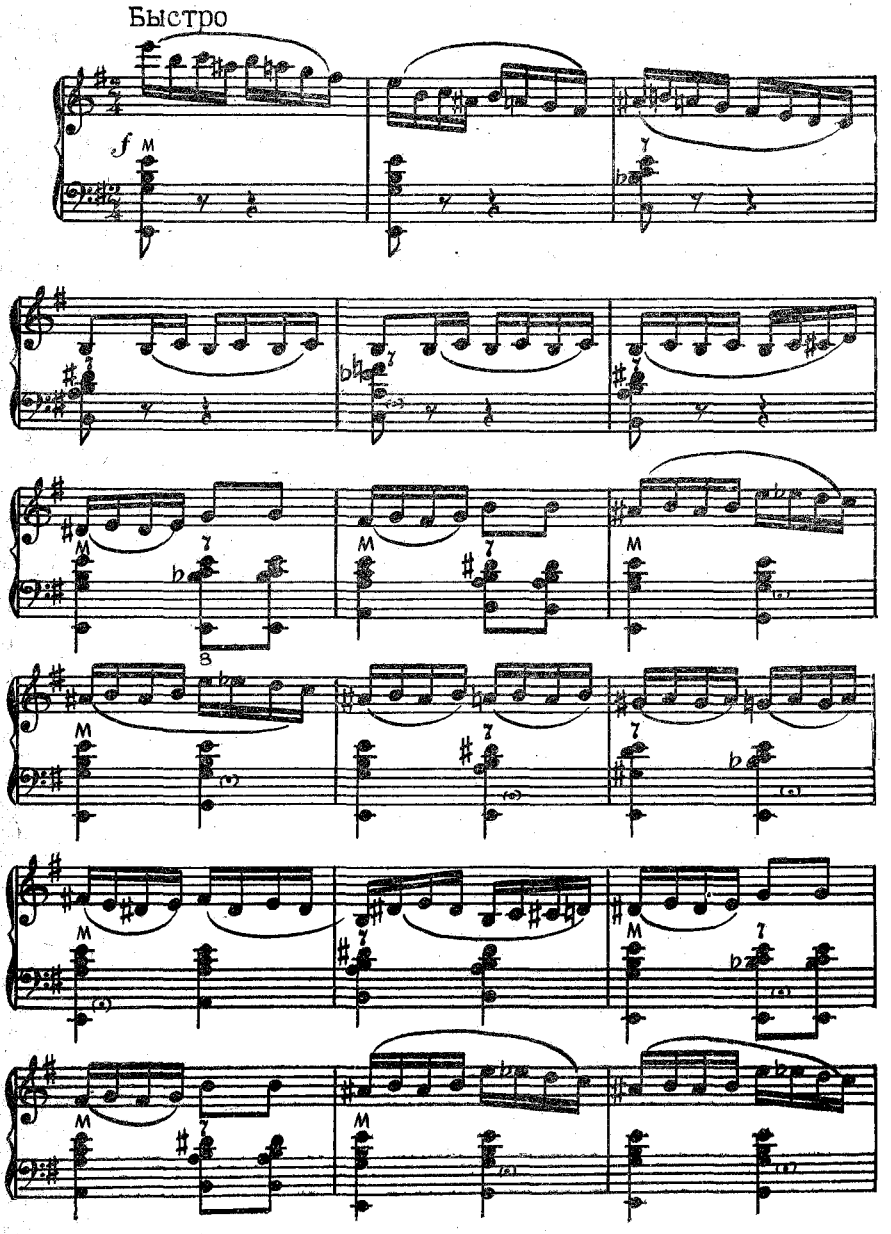

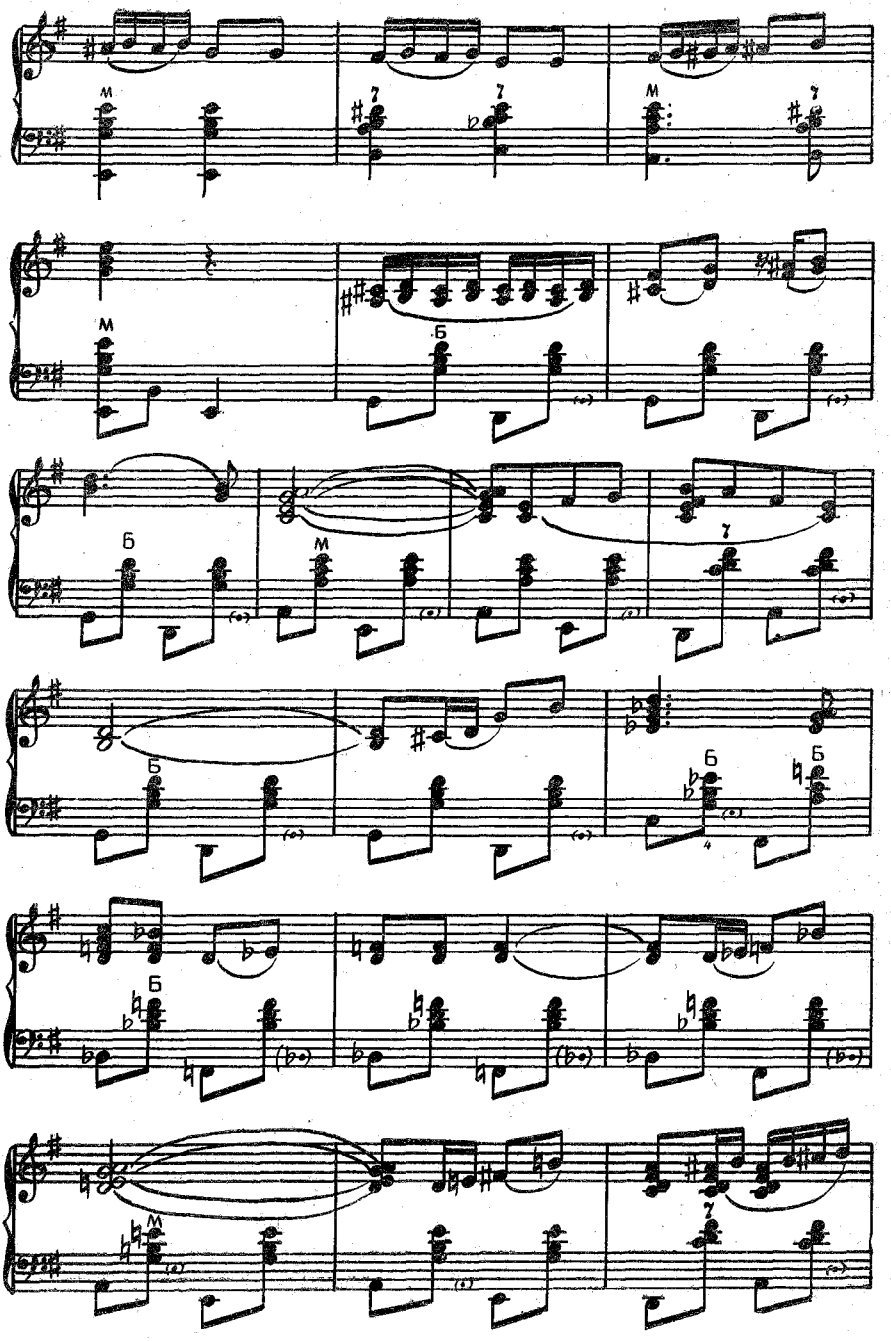
м
7
7
м
м
б
б
м
7
б
б
б
б
б
м
7

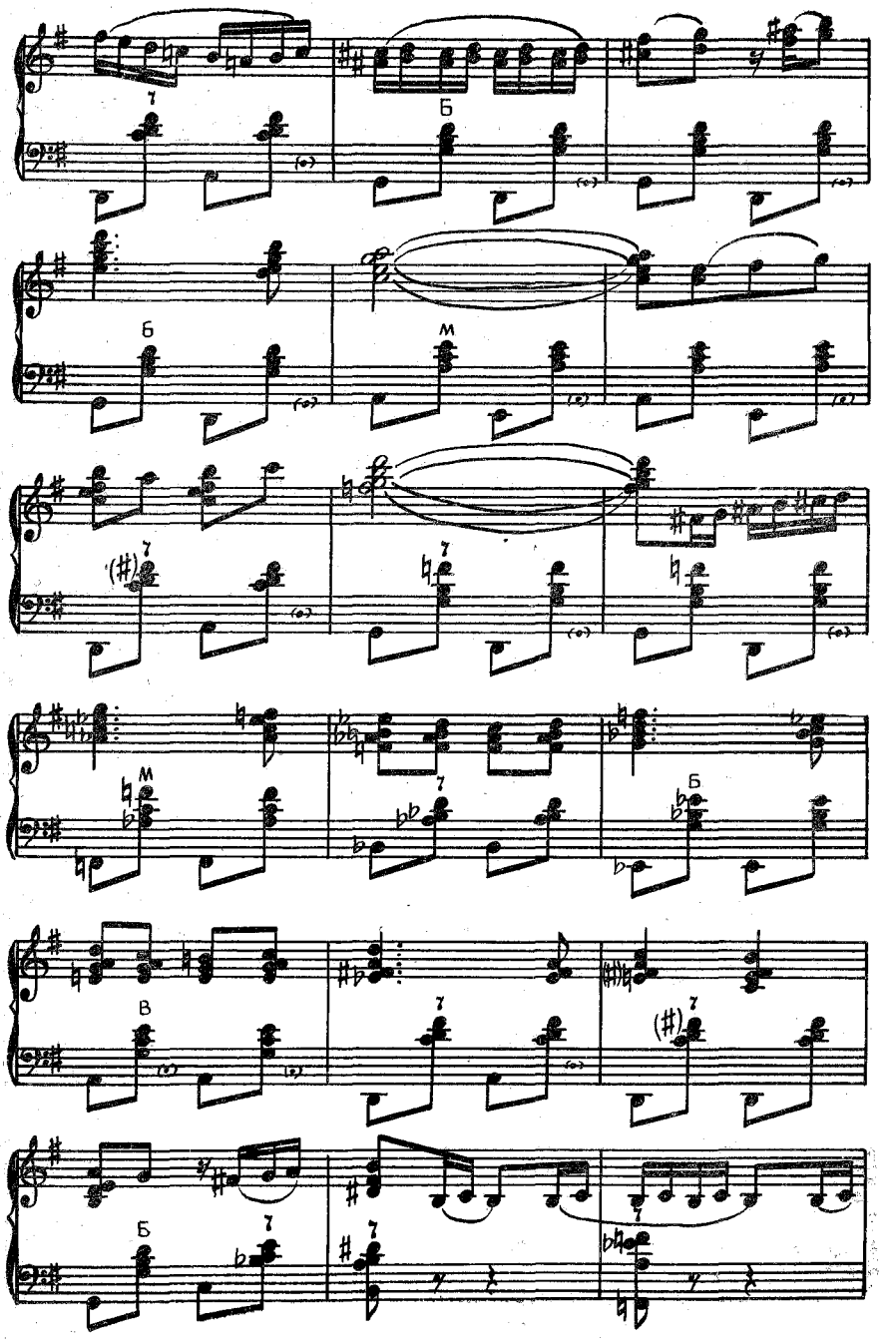
Б
Б
М
М
Б
В
Б

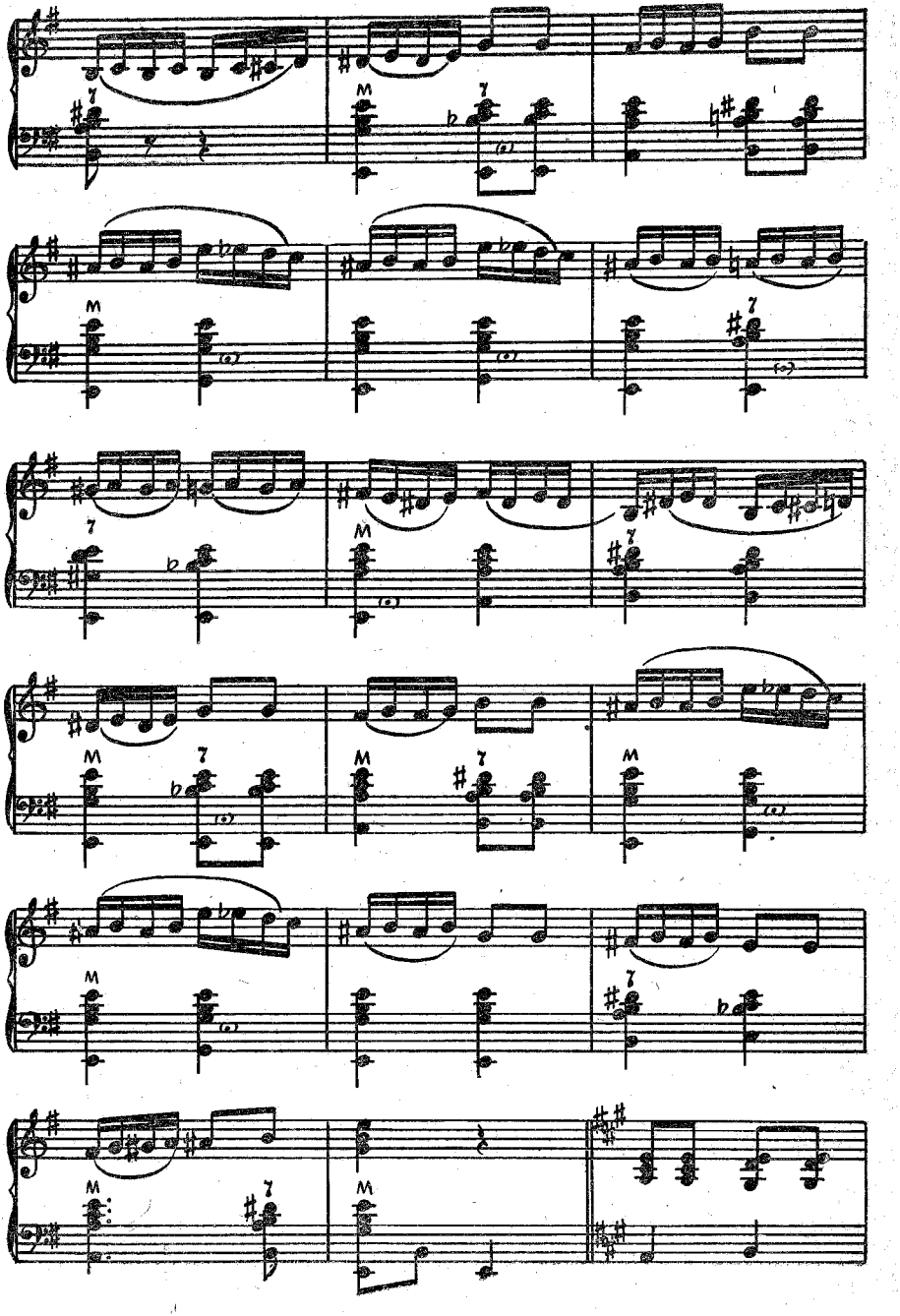

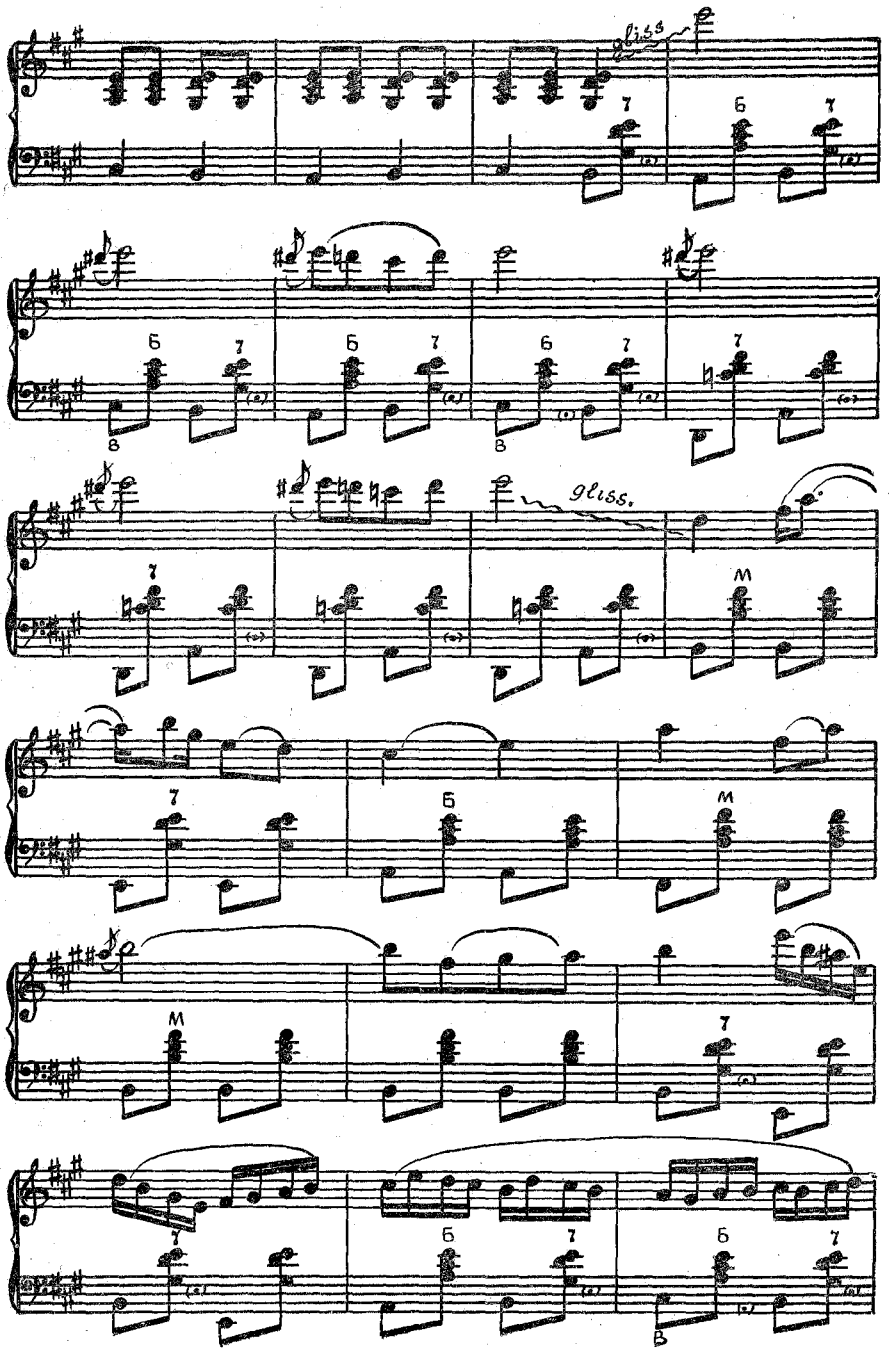
gliss
gliss.

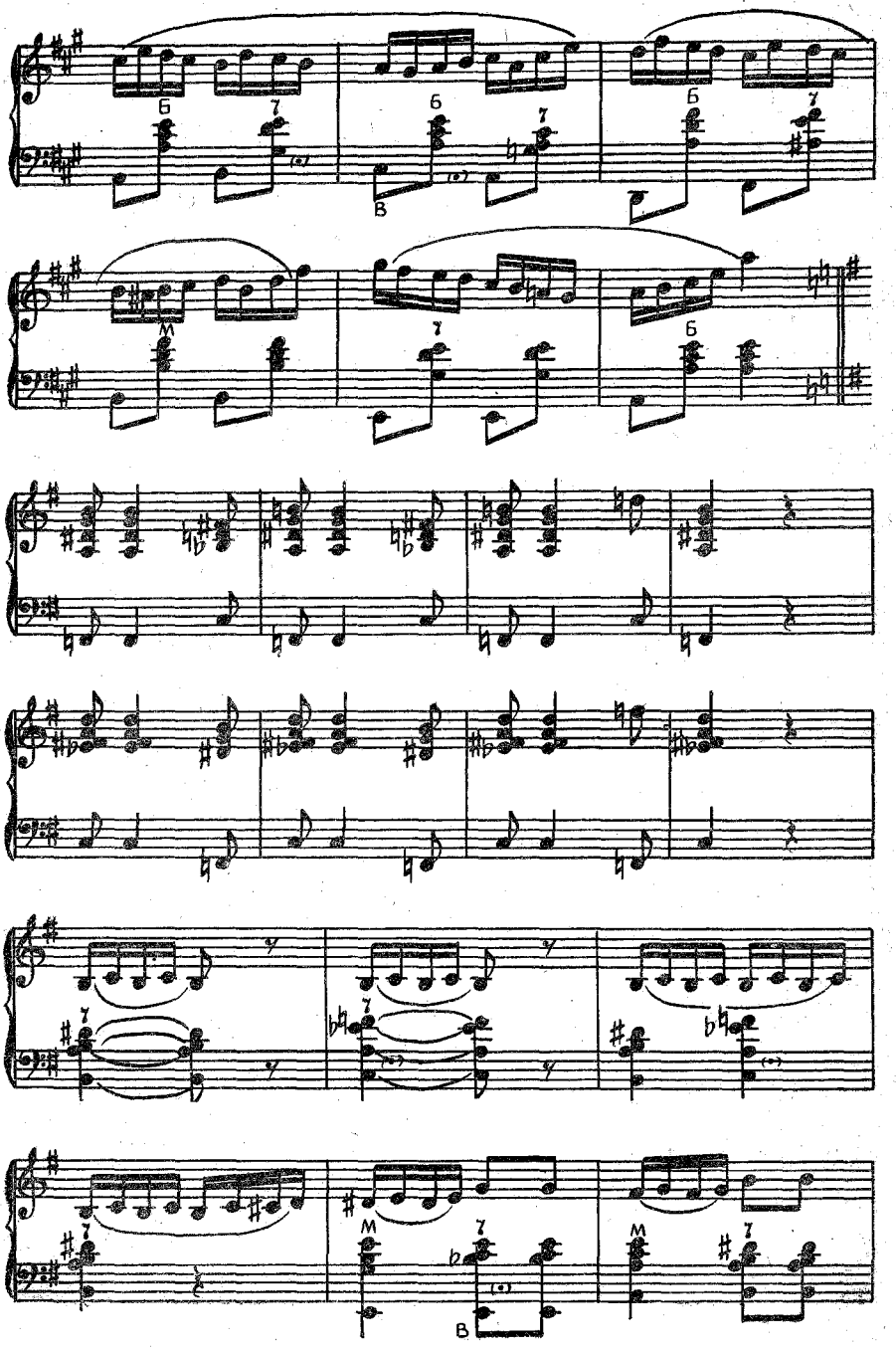

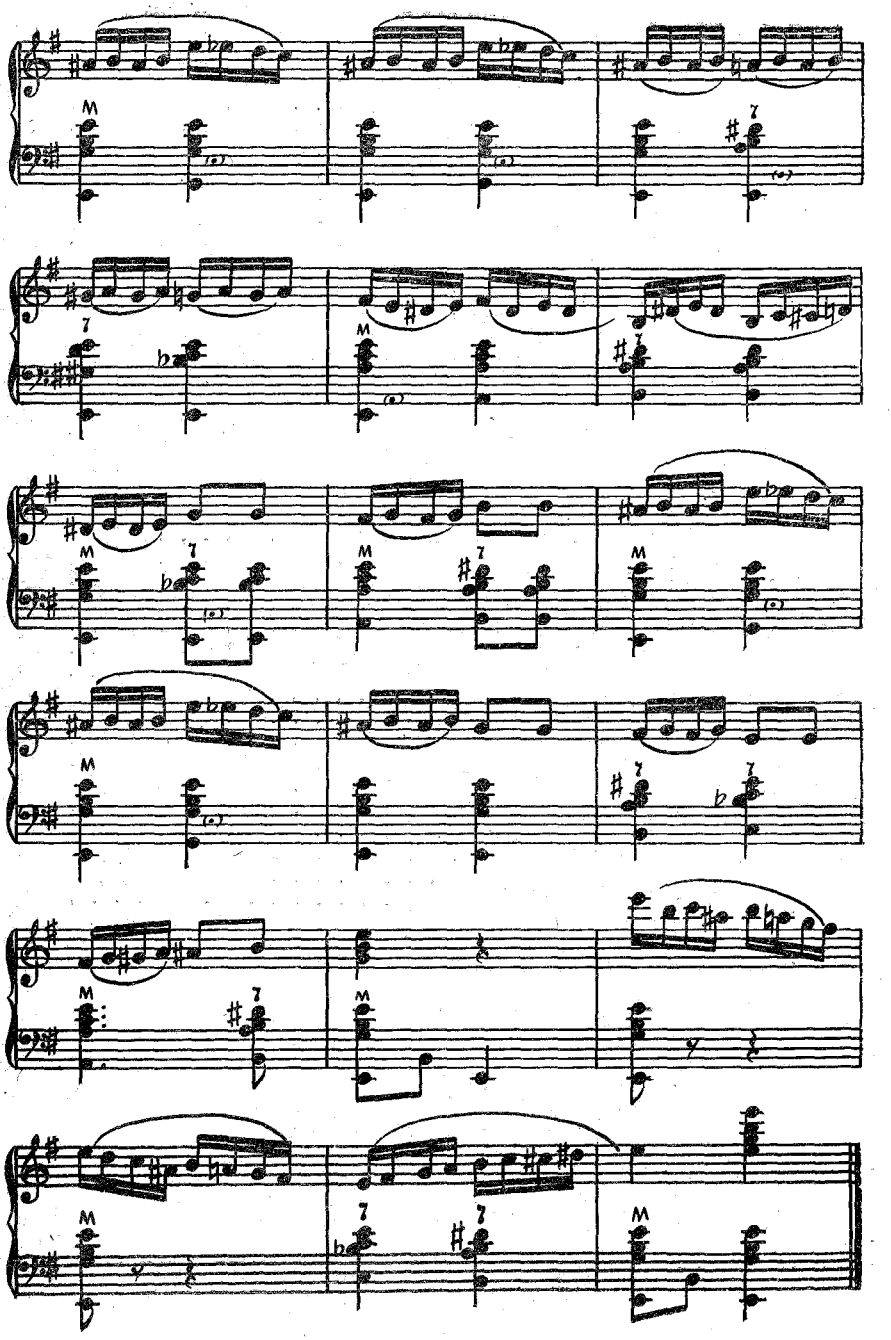

СОДЕРЖАНИЕ

Стр.

Музыканты улыбаются. Музыка В. Дмитриева 3
Танго (из кинофильма «Дайте жалобную книгу»). Музыка А. Лепина 8
Волжская плясовая. Музыка Б. Фиготина 10
Юла. Концертная пьеса. Музыка В. Корнева 16
На ледяном поле. Музыка О. Звонарева 26
Вечерняя песня. Музыка К. Молчанова 29
Мне сегодня весело. Музыка В. Дмитриева 31
Весенняя серенада. Музыка У. Найссоо 37
В тени пальм. Музыка М. Парцхаладзе 40
На прогулке (интермеццо). Музыка В. Иванова 44
Ча-ча-ча. Музыка З. Бинкина 49
Лотос. Музыка Ю. Никифорова 51
Лирический фокстрот. Музыка А. Фляркovского 53
Стрекоза. Музыка Л. Бакалова 57
Украинская шуточная полька. Музыка Н. Ризоля 61
Встреча (казанова). Музыка В. Корнева 70
Вечерние костры (вальс). Музыка О. Агафонова 72
По лунной дорожке. Музыка В. Волкова 76
Бумажный змей (эстрадная миниатюра). Музыка Г. Мовсесяна 79
«Лошадки» (музыкальная миниатюра). Музыка В. Дмитриева 85
Одуванчик (русский танец из кинофильма «Дайте жалобную книгу»). Музыка А. Лепина 93
Звездное небо. Музыка И. Ильина 97
Как же мне забыть. Музыка А. Цфасмана 99
Горный перевал. Музыка М. Парцхаладзе 102
Молодежная полька. Музыка В. Иванова 105
Солнечный город. Музыка В. Букина 110
Краснопресненские ребята (и-ха-ха). Музыка В. Корнева 112
Весной. Музыка О. Звонарева 115
Веселый муравей. Музыка З. Бинкина 118
Морские камешки. Музыка В. Свешникова 120
Сибирская кадриль. Музыка А. Полудницина 124
Серенада. Музыка Б. Фиготина 130
Школьный танец. Музыка В. Чернышева 135
Мечты (вальс). Музыка Ю. Блинова 139
Самба. Музыка Е. Выставкина 141
Веселый ритм. Музыка П. Савинцева 146
Скоморохи. Музыка В. Свешникова 153

ИГРАЙ, МОЙ БАЯН

Сборник произведений для баяна

Выпуск 20

Редактор *А. А. Абрамов*

Технический редактор *И. Ф. Кузьмин*

Корректор *Л. П. Миронова*

Сдано в набор 6.10.67 г. Подписано к печати 11.1.68 г.

Формат 60×90¹/₁₆ 10 печ. л. (10 усл. печ. л.) 11,145 уч.-изд. л.

Бумага типографская № 2. Тираж 50 000. Цена 1 р. 24 к.

Изд. № 4/518. Зак. 353

Военное издательство Министерства обороны СССР. Москва, К-160

2-я типография Военного издательства Министерства обороны СССР
Ленинград, Д-65, Дворцовая пл., 10